

05



VÁLIDA EM TODO O TERRITÓRIO NACIONAL

REGISTRO GERAL NOME: 002.475.793 DATA DE EXPEDIÇÃO: 28/12/2016

FILIAÇÃO: EDSON ALVES DE LIMA JUNIOR

NATURALIDADE: EDSON ALVES DE LIMA LUCIVANZA PEREIRA DE OLIVEIRA LIMA DATA DE NASCIMENTO: 11/09/1992

DOC. ORDEM: ITAU RN

CPF: 075.394.054-06

Assinatura: Josebias Ferreira do N. Junior
Diretor de Identificação - ITEP/RN 2a. VIA

LEI Nº 7.116 DE 29/08/83

REPUBLICA FEDERATIVA DO BRASIL

RIO GRANDE DO NORTE SECRETARIA DE ESTADO DA SEGURANÇA PÚBLICA E DA DEFESA SOCIAL INSTITUTO TÉCNICO CIENTÍFICO DE PERÍCIA INSTITUTO DE IDENTIFICAÇÃO

POLEGAR DIREITO

Edson Alves de Lima Junior

ASSINATURA DO TITULAR

CARTEIRA DE IDENTIDADE

CÓDIGO DE CONTROLE
CAF2.FD36.DEF0.E3FB



Emitido pela Secretaria da Receita Federal do Brasil
às 10:45:20 do dia 17/11/2017 (hora e data de Brasília)
dígito verificador: 00
VÁLIDO SOMENTE COM COMPROVANTE DE IDENTIFICAÇÃO



Ministério da Fazenda
Receita Federal
COMPROVANTE DE INSCRIÇÃO CPF

Número
075.394.054-06

Nome
EDSON ALVES DE LIMA JUNIOR

Nascimento
11/09/1992

Edson Junior

CARTÓRIO ÚNICO DE ITAÚ
Rua Travessa do Mercado Público, nº 6, Centro, Itaú-RN

Autentico esta fotocópia conforme a original apresentado. Dou fé

Selo RN202100948880000422XYM Valor R\$: 6,30

Itaú-RN, 22 de fevereiro de 2021

SADRE PANTOJA ALHO

AC155906

VALIDO SEM LACRE, ENDA OU RASURA

Handwritten signature in blue ink.

02
TJRN

Prefeitura Municipal de Carnaubais
 Praça Santa Luzia, 110, Centro, CEP 59.865-000
 (54)3338-2218

Certifico que a presente cópia é a reprodução fiel do original que me foi exibido.

Selo Digital: **RN202100940860000684DQL**

Confira a autenticidade em http://selo.digital.tjrn.jus.br/selo/Carnaubais/RN_23_de_Fevereiro_de_2021_8:19

Suelyda Vaz de Silva Rodrigues
 AC439 Escrivente



MUNICÍPIO DO RIO GRANDE DO NORTE
 COMARCA DE APODÍ
 CO DE ITAÚ-CNPJ-08392557/0001-27
 o Público, 6 - Centro - CEP: 59.855-000
 117 - e-mail: cartoriounico@itaui@gmail.com
SADRE PANTOJA ALHO
 Tabelião/Oficial

Fls.: 195/195 Protocolo: 468

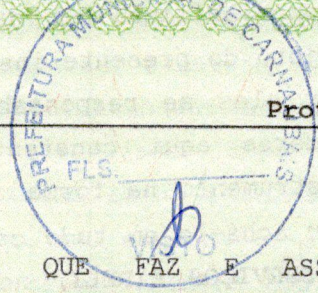

PROCURAÇÃO BASTANTE QUE FAZ E ASSINA ISTAL
 CONSTRUÇÕES E SERVIÇOS LTDA, neste ato, representado
 por ISMAEL SAMUEL MOREIRA DANTAS.

Edson Junior

S A I B A M quanto este Público Instrumento de
 Procuração virem, que aos vinte e dois dias do mês fevereiro do ano de dois mil
 e vinte e um (22/02/2021), neste Ofício Único, situado na Travessa do Mercado
 Público, nº 06, nesta Cidade de Itaú, Estado do Rio Grande do Norte, perante
 este Tabelião Público, compareceram como **OUTORGANTE(S): ISTAL CONSTRUÇÕES E
 SERVIÇOS EIRELI**, pessoa jurídica de direito privado, constituída sob a forma de
 Porte de Microempresa, com sede social na Rua Joaquim André, nº 39, Centro,
 nesta cidade de ITAU-RN, inscrita no CNPJ/MF sob o nº 19.577.563/0001-75, com
 Inscrição Estadual nº 20.565.777-0, neste ato representada **EDSON ALVES DE LIMA
 JUNIOR**, brasileiro, solteiro, Empresário, portador da Cédula de Identidade RG nº
 002.475.793 ITEP/RN, expedida 26/12/2016, inscrito no CPF/MF sob o nº
 075.394.054-06, natural de ITAU-RN, nascido ao 11/09/1992, filho de Lucivania
 Ferreira de Oliveira Lima e Edson Alves de Lima, residente e domiciliado na Rua
 Moises Miguel, Centro, Centro, nesta cidade de ITAU-RN, Cep: 59855-000. O(s)
 presente(s) outorgante(s), cuja capacidade ora reconheço, assim como suas
 identidades, face os documentos originais apresentados, nos termos do inciso II
 do § 1º do art. 215 do Código Civil Brasileiro, é dado fé por este Tabelião. E,
 pelo(s) OUTORGANTE(S), foi dito que por este público instrumento e nos melhores
 termos de direito, nomeiam e constituem como seu(s) bastante
 procurador(s): **ANTONIO LEONILDE DE OLIVEIRA**, brasileiro, portador da Cédula de
 Identidade RG nº 1470266 ITEP/RN, inscrito no CPF/MF sob o nº 023.940.674-54,
 casado, Professor, nascido aos 05/01/1975, filho de Maria Pereira de Oliveira e
 Antônio de Oliveira Filho, residente e domiciliado na RUA JOAQUIM ANDRE, nº 41,
 CENTRO, nesta cidade de ITAU-RN, confere a este procurador amplos poderes para
 representá-lo(a) no procedimento licitatório, bem como nos demais atos da vida
 civil e empresarial concernente ao outorgante, podendo para tanto prestar
 esclarecimentos, formular ofertas e demais negociações, assinar atas e
 declarações, visar documentos, receber notificações, interpor recurso,
 manifestar-se quanto à desistência deste e praticar todos os demais atos
 inerentes ao referido certame, em especial, a Tomada de Preço nº 01/2021
 (Processo Administrativo nº 2021.02.02.0018), da Prefeitura Municipal de
 Carnaubais; enfim, tudo o mais praticar para o bom e fiel cumprimento do



AA000086977



ESTADO DO RIO GRANDE DO NORTE

05



REPUBLICA FEDERATIVA DO BRASIL
 MINISTÉRIO DAS CIDADES
 DEPARTAMENTO NACIONAL DE TRÂNSITO
 CARTEIRA NACIONAL DE HABILITAÇÃO

NOME: **ANTONIO LEONILDE DE OLIVEIRA**

DOC. IDENTIDADE / ORG. EMISSOR UF: 1470266 ITEP RN

CPF: 023.940.674-54 DATA NASCIMENTO: 05/01/1975

FILIAÇÃO: ANTONIO DE OLIVEIRA FILHO MARIA PEREIRA DE OLIVEIRA

PERMISSÃO: ACC: CAL. HAB. B

Nº REGISTRO: 03559050179 VALIDADE: 03/11/2020 1ª HABILITAÇÃO: 06/04/2005

OBSERVAÇÕES: A ;

Antonio Leonilde de Oliveira
 ASSINATURA DO PORTADOR

LOCAL: ITAÚ DOS FERROS, RN DATA EMISSÃO: 04/11/2015

49183434847
 RN702294628

DETRAN RN (RIO GRANDE DO NORTE)

VALIDA EM TODO O TERRITÓRIO NACIONAL 1169088306

PROIBIDO PLASTIFICAR 1169088306

CARTÓRIO ÚNICO DE ITAÚ
 Rua Travessa do Mercado Público, nº 6, Centro, Itaú-RN

Autentico esta fotocópia conforme a original apresentado. Dou fé

Selo RN202100948880000424LKV Valor R\$: 110,25

ANORE RN

Itaú-RN, 22 de fevereiro de 2021

SADRE PANTOJA ALHO

AC155912

VÁLIDO SEM FRENDA OU RASURA



REPÚBLICA FEDERATIVA DO BRASIL

CADASTRO NACIONAL DA PESSOA JURÍDICA



NÚMERO DE INSCRIÇÃO 19.577.563/0001-75 MATRIZ	COMPROVANTE DE INSCRIÇÃO E DE SITUAÇÃO CADASTRAL	DATA DE ABERTURA 16/01/2014
---	---	--------------------------------

NOME EMPRESARIAL ISTAL CONSTRUÇOES E SERVICOS EIRELI

TÍTULO DO ESTABELECIMENTO (NOME DE FANTASIA) ISTAL CONSTRUÇOES E SERVICOS	PORTE ME
--	-------------

CÓDIGO E DESCRIÇÃO DA ATIVIDADE ECONÔMICA PRINCIPAL 41.20-4-00 - Construção de edifícios

CÓDIGO E DESCRIÇÃO DAS ATIVIDADES ECONÔMICAS SECUNDÁRIAS 01.61-0-03 - Serviço de preparação de terreno, cultivo e colheita 01.61-0-99 - Atividades de apoio à agricultura não especificadas anteriormente 08.10-0-06 - Extração de areia, cascalho ou pedregulho e beneficiamento associado 08.10-0-99 - Extração e britamento de pedras e outros materiais para construção e beneficiamento associado 25.11-0-00 - Fabricação de estruturas metálicas 36.00-6-02 - Distribuição de água por caminhões 37.02-9-00 - Atividades relacionadas a esgoto, exceto a gestão de redes 38.11-4-00 - Coleta de resíduos não-perigosos 42.11-1-01 - Construção de rodovias e ferrovias 42.13-8-00 - Obras de urbanização - ruas, praças e calçadas 42.21-9-01 - Construção de barragens e represas para geração de energia elétrica 42.22-7-01 - Construção de redes de abastecimento de água, coleta de esgoto e construções correlatas, exceto obras de irrigação 42.22-7-02 - Obras de irrigação 42.23-5-00 - Construção de redes de transportes por dutos, exceto para água e esgoto 42.91-0-00 - Obras portuárias, marítimas e fluviais 42.92-8-01 - Montagem de estruturas metálicas 42.99-5-01 - Construção de instalações esportivas e recreativas 43.11-8-01 - Demolição de edifícios e outras estruturas 43.11-8-02 - Preparação de canteiro e limpeza de terreno 43.12-6-00 - Perfurações e sondagens
--

CÓDIGO E DESCRIÇÃO DA NATUREZA JURÍDICA 230-5 - Empresa Individual de Responsabilidade Limitada (de Natureza Empresári

LOGRADOURO R JOAQUIM ANDRE	NÚMERO 39	COMPLEMENTO *****
-------------------------------	--------------	----------------------

CEP 59.855-000	BAIRRO/DISTRITO CENTRO	MUNICÍPIO ITAU	UF RN
-------------------	---------------------------	-------------------	----------

ENDEREÇO ELETRÔNICO ISTALCONSTRUCESERVICOSLTDA@OUTLOOK.COM	TELEFONE (84) 9927-0747
---	----------------------------

ENTE FEDERATIVO RESPONSÁVEL (EFR) *****
--

SITUAÇÃO CADASTRAL ATIVA	DATA DA SITUAÇÃO CADASTRAL 16/01/2014
-----------------------------	--

MOTIVO DE SITUAÇÃO CADASTRAL

SITUAÇÃO ESPECIAL *****	DATA DA SITUAÇÃO ESPECIAL *****
----------------------------	------------------------------------

Edson Júnior

[Assinatura]

Aprovado pela Instrução Normativa RFB nº 1.863, de 27 de dezembro de 2018.

Emitido no dia 17/02/2021 às 14:51:51 (data e hora de Brasília).

Página: 1/3

AUTENTICAÇÃO
 Verifico e dou fé que a presente
 data e hora de registro flet de
 o me foi presente

05



REPÚBLICA FEDERATIVA DO BRASIL

CADASTRO NACIONAL DA PESSOA JURÍDICA

NÚMERO DE INSCRIÇÃO 19.577.563/0001-75 MATRIZ	COMPROVANTE DE INSCRIÇÃO E DE SITUAÇÃO CADASTRAL	DATA DE ABERTURA 16/01/2014
---	---	--------------------------------

NOME EMPRESARIAL ISTAL CONSTRUÇOES E SERVICOS EIRELI

CÓDIGO E DESCRIÇÃO DAS ATIVIDADES ECONÔMICAS SECUNDÁRIAS 43.13-4-00 - Obras de terraplenagem 43.21-5-00 - Instalação e manutenção elétrica 43.22-3-01 - Instalações hidráulicas, sanitárias e de gás 43.29-1-04 - Montagem e instalação de sistemas e equipamentos de iluminação e sinalização em vias públicas, portos e aeroportos 43.30-4-02 - Instalação de portas, janelas, tetos, divisórias e armários embutidos de qualquer material 43.30-4-04 - Serviços de pintura de edifícios em geral 43.30-4-99 - Outras obras de acabamento da construção 43.91-6-00 - Obras de fundações 43.99-1-02 - Montagem e desmontagem de andaimes e outras estruturas temporárias 43.99-1-03 - Obras de alvenaria 43.99-1-05 - Perfuração e construção de poços de água 47.42-3-00 - Comércio varejista de material elétrico 47.44-0-04 - Comércio varejista de cal, areia, pedra britada, tijolos e telhas 47.44-0-99 - Comércio varejista de materiais de construção em geral 47.54-7-03 - Comércio varejista de artigos de iluminação 47.89-0-02 - Comércio varejista de plantas e flores naturais 47.89-0-99 - Comércio varejista de outros produtos não especificados anteriormente 49.29-9-01 - Transporte rodoviário coletivo de passageiros, sob regime de fretamento, municipal 49.30-2-01 - Transporte rodoviário de carga, exceto produtos perigosos e mudanças, municipal. 49.30-2-03 - Transporte rodoviário de produtos perigosos

CÓDIGO E DESCRIÇÃO DA NATUREZA JURÍDICA 230-5 - Empresa Individual de Responsabilidade Limitada (de Natureza Empresári

LOGRADOURO R JOAQUIM ANDRE	NÚMERO 39	COMPLEMENTO *****
-------------------------------	--------------	----------------------

CEP 59.855-000	BAIRRO/DISTRITO CENTRO	MUNICÍPIO ITAU	UF RN
-------------------	---------------------------	-------------------	----------

ENDEREÇO ELETRÔNICO ISTALCONSTRUCESERVICOSLTD@OUTLOOK.COM	TELEFONE (84) 9927-0747
--	----------------------------

ENTE FEDERATIVO RESPONSÁVEL (EFR) *****
--

SITUAÇÃO CADASTRAL ATIVA	DATA DA SITUAÇÃO CADASTRAL 16/01/2014
-----------------------------	--

MOTIVO DE SITUAÇÃO CADASTRAL

SITUAÇÃO ESPECIAL *****	DATA DA SITUAÇÃO ESPECIAL *****
----------------------------	------------------------------------



Edson Júnior

Aprovado pela Instrução Normativa RFB nº 1.863, de 27 de dezembro de 2018.

Emitido no dia 17/02/2021 às 14:51:51 (data e hora de Brasília).

Página: 2/3

CARTÓRIO ÚNICO DE ITAÚ
Rua Travessa do Mercado Público, nº 6, Centro, Itaú-RN

A autenticidade desta fotocópia conforme a original apresentado. Dou fé

Selo RN2021009488800004211UL Valor R\$: 3,15

Itaú-RN 22 de fevereiro de 2021

SADRE PANTOJA ALHO

AC155905

VALIDO SEM EMENDA OU RASURA



REPÚBLICA FEDERATIVA DO BRASIL
CADASTRO NACIONAL DA PESSOA JURÍDICA



Edson Júnio

NÚMERO DE INSCRIÇÃO 19.577.563/0001-75 MATRIZ	COMPROVANTE DE INSCRIÇÃO E DE SITUAÇÃO CADASTRAL	DATA DE ABERTURA 16/01/2014
NOME EMPRESARIAL ISTAL CONSTRUÇOES E SERVICOS EIRELI		
CÓDIGO E DESCRIÇÃO DAS ATIVIDADES ECONÓMICAS SECUNDÁRIAS 71.11-1-00 - Serviços de arquitetura 71.12-0-00 - Serviços de engenharia 71.19-7-01 - Serviços de cartografia, topografia e geodésia 71.19-7-99 - Atividades técnicas relacionadas à engenharia e arquitetura não especificadas anteriormente 77.11-0-00 - Locação de automóveis sem condutor 77.19-5-99 - Locação de outros meios de transporte não especificados anteriormente, sem condutor 77.31-4-00 - Aluguel de máquinas e equipamentos agrícolas sem operador 77.32-2-01 - Aluguel de máquinas e equipamentos para construção sem operador, exceto andaimes 77.32-2-02 - Aluguel de andaimes 77.39-0-03 - Aluguel de palcos, coberturas e outras estruturas de uso temporário, exceto andaimes 77.39-0-99 - Aluguel de outras máquinas e equipamentos comerciais e industriais não especificados anteriormente, sem operador 81.11-7-00 - Serviços combinados para apoio a edifícios, exceto condomínios prediais 81.30-3-00 - Atividades paisagísticas		
CÓDIGO E DESCRIÇÃO DA NATUREZA JURÍDICA 230-5 - Empresa Individual de Responsabilidade Limitada (de Natureza Empresári		
LOGRADOURO R JOAQUIM ANDRE	NÚMERO 39	COMPLEMENTO *****
CEP 59.855-000	BAIRRO/DISTRITO CENTRO	MUNICÍPIO ITAÚ
UF RN	ENDEREÇO ELETRÔNICO ISTALCONSTRUCOESERVICOSLTD@OUTLOOK.COM	TELEFONE (84) 9927-0747
ENTE FEDERATIVO RESPONSÁVEL (EFR) *****		
SITUAÇÃO CADASTRAL ATIVA	DATA DA SITUAÇÃO CADASTRAL 16/01/2014	
MOTIVO DE SITUAÇÃO CADASTRAL		
SITUAÇÃO ESPECIAL *****	DATA DA SITUAÇÃO ESPECIAL *****	

Aprovado pela Instrução Normativa RFB nº 1.863, de 27 de dezembro de 2018.

Emitido no dia 17/02/2021 às 14:51:51 (data e hora de Brasília).

Página: 3/3





Secretaria Estadual de Tributação
Governo do Estado do RN

COMPROVANTE DE INSCRIÇÃO ESTADUAL DO CONTRIBUINTE

Relatório Emitido em: 03/02/2021 10:55:59



Inscrição Estadual: 20.565.777-0	CNPJ/CPF: 19.577.563/0001-75
Razão Social: ISTAL CONSTRUCOES E SERVICOS EIRELI	
Nome Fantasia: *** Sem nome fantasia ***	
Tipo Contribuinte: SIMPLES NACIONAL	Regional: -
Produtor Rural de Pequeno Porte: NÃO	
Detalhe da Inscrição: Sem Informação	
CNAE Principal: 4120-4/00 - CONSTRUÇÃO DE EDIFÍCIOS	

Edson
Junior

CARTÓRIO ÚNICO DE ITAÚ
Rua Travessa do Mercado Público, nº 6, Centro, Itaú-RN

Autentico esta fotocópia conforme a original apresentado. Dou fé
**
Selo RN202100948880000424LKV Valor R\$: 110,25

ANORE RN
Itaú-RN, 22 de fevereiro de 2021

SADRE PANTOJA ALHO

AC155916

VALIDO SEMEMENSA OU KASURA

CNAE Secundário:

- 0161-2/03 - Serviço de preparação de terreno, cultivo e colheita
- 0161-0/99 - Atividades de apoio a agricultura não especificadas anteriormente
- 0810-0/06 - Extração de areia, cascalho ou pedregulho e beneficiamento associado
- 0810-0/99 - Extração e britamento de pedras e outros materiais para construção e beneficiamento associado
- 2511-0/00 - Fabricação de estruturas metálicas
- 3600-6/02 - Distribuição de água por caminhões
- 3702-9/00 - Atividades relacionadas a esgoto, exceto a gestão de redes
- 3811-4/00 - Coleta de resíduos não-perigosos
- 4211-1/01 - CONSTRUÇÃO DE RODOVIAS E FERROVIAS
- 4213-8/00 - OBRAS DE URBANIZAÇÃO - RUAS, PRACAS E CALCADAS
- 4221-9/01 - CONSTRUÇÃO DE BARRAGENS E REPRESAS PARA GERAÇÃO DE ENERGIA ELETRICA
- 4222-7/01 - CONSTRUÇÃO DE REDES DE ABASTECIMENTO DE AGUA, COLETA DE ESGOTO E CONSTRUÇÕES CORRELATAS, EXCETO OBRAS DE IRRIGAÇÃO
- 4222-7/02 - OBRAS DE IRRIGAÇÃO
- 4223-5/00 - CONSTRUÇÃO DE REDES DE TRANSPORTES POR DUTOS, EXCETO PARA AGUA E ESGOTO
- 4291-0/00 - OBRAS PORTUARIAS, MARITIMAS E FLUVIAIS
- 4292-8/01 - MONTAGEM DE ESTRUTURAS METALICAS
- 4299-5/01 - CONSTRUÇÃO DE INSTALAÇÕES ESPORTIVAS E RECREATIVAS
- 4311-8/01 - DEMOLIÇÃO DE EDIFÍCIOS E OUTRAS ESTRUTURAS
- 4311-8/02 - PREPARAÇÃO DE CANTEIRO E LIMPEZA DE TERRENO
- 4312-6/00 - PERFURAÇÕES E SONDAGENS
- 4313-4/00 - OBRAS DE TERRAPLENAGEM
- 4321-5/00 - INSTALAÇÃO E MANUTENÇÃO ELETRICA
- 4322-3/01 - INSTALAÇÕES HIDRAULICAS, SANITARIAS E DE GAS
- 4329-1/04 - MONTAGEM E INSTALAÇÃO DE SISTEMAS E EQUIPAMENTOS DE ILUMINAÇÃO E SINALIZAÇÃO EM VIAS PUBLICAS, PORTOS E AEROPORTOS
- 4330-4/02 - INSTALAÇÃO DE PORTAS, JANELAS, TETOS, DIVISORIAS E ARMARIOS EMBUTIDOS DE QUALQUER MATERIAL
- 4330-4/04 - Serviços de pintura de edifícios em geral
- 4330-4/99 - OUTRAS OBRAS DE ACABAMENTO DA CONSTRUÇÃO
- 4391-6/00 - OBRAS DE FUNDAÇÕES
- 4399-1/02 - MONTAGEM E DESMONTAGEM DE ANDAIMES E OUTRAS ESTRUTURAS TEMPORARIAS
- 4399-1/03 - OBRAS DE ALVENARIA
- 4399-1/05 - PERFURAÇÃO E CONSTRUÇÃO DE POCOS DE AGUA
- 4742-3/00 - Comercio varejista de material eletrico
- 4744-0/04 - Comercio varejista de cal, areia, pedra britada, tijolos e telhas
- 4744-0/99 - Comercio varejista de materiais de construção em geral
- 4754-7/03 - Comercio varejista de artigos de iluminação
- 4789-0/02 - Comercio varejista de plantas e flores naturais
- 4789-0/99 - Comercio varejista de outros produtos não especificados anteriormente
- 4929-9/01 - Transporte rodoviario coletivo de passageiros, sob regime de fretamento, municipal
- 4930-2/01 - TRANSPORTE RODOVIARIO DE CARGA, EXCETO PRODUTOS PERIGOSOS E MUDANCAS, MUNICIPAL
- 4930-2/03 - Transporte rodoviario de produtos perigosos
- 7111-1/00 - SERVICOS DE ARQUITETURA
- 7112-0/00 - Servicos de engenharia
- 7119-7/01 - Servicos de cartografia, topografia e geodesia
- 7119-7/99 - Atividades tecnicas relacionadas a engenharia e arquitetura não especificadas anteriormente
- 7711-0/00 - Locação de automoveis sem condutor
- 7719-5/99 - Locação de outros meios de transporte não especificados anteriormente, sem condutor
- 7731-4/00 - Aluguel de maquinas e equipamentos agricolas sem operador
- 7732-2/01 - Aluguel de maquinas e equipamentos para construção sem operador, exceto andaimes
- 7732-2/02 - Aluguel de andaimes
- 7739-0/03 - Aluguel de palcos, coberturas e outras estruturas de uso temporario, exceto andaimes
- 7739-0/99 - Aluguel de outras maquinas e equipamentos comerciais e industriais não especificados anteriormente, sem operador
- 8111-7/00 - Servicos combinados para apoio a edifícios, exceto condomínios prediais
- 8130-3/00 - Atividades paisagisticas



Edson Júnior

[Handwritten signature]

Natureza Jurídica: 230-5 - EMPRESA INDIVIDUAL DE RESPONSABILIDADE LIMITADA (DE NATUREZA EMPRESÁRIA)		
Regime Pagamento: SIMPLIFICADO	Início de Atividade Comercial: 02/02/2021	Situação Cadastral: ATIVO
Endereço: , S/N - - INSCRIÇÃO gerada ex officio em razão do recebimento de pedido de alteração de CNAE contendo CNAE geradora de ICMS - CEP: - /RN	Telefone: ()	
Credenciado: Emissão de NF-e (02/02/2021)Habilitação para NFC-e - mod. 65	Obrigado ao Envio de Arquivos de EFD: SIM	

09

Ministério do Desenvolvimento, Indústria e Comércio Exterior
Secretaria do Desenvolvimento da Produção
Departamento Nacional de Registro do Comércio

REQUERIMENTO DE EMPRESÁRIO

INSTRUÇÕES DE PREENCHIMENTO NO VERSO



NÚMERO DE IDENTIFICAÇÃO DO REGISTRO DE EMPRESA - NIRE DA SEDE		NIRE DA FILIAL (preencher somente se ato referente a filial)			
NOME DO EMPRESÁRIO (completo sem abreviações) ISMAEL SAMUEL MOREIRA DANTAS					
NATURAL DE (cidade e sigla do estado)		UF	NACIONALIDADE	ESTADO CIVIL	
APODI		RN	BRASILEIRA	Casado (a)	
SEXO	RÉGIME DE BENS (se casado)				
M <input checked="" type="checkbox"/> F <input type="checkbox"/>	Comunhão parcial				
FILHO DE (pai)			(mãe)		
ANTONIO DANTAS FILHO			FRANCISCA EVELVINA DA CONCEIÇÃO DANTAS		
NASCIDO EM (data de nascimento)	IDENTIDADE (número)	Órgão emissor	UF	CPF (número)	
28-06-1982	1.650.709	SSP	RN	037.654.024-94	
EMANCIPADO POR (forma de emancipação - somente no caso de menor)					
DOMICILIADO NA (LOGRADOURO - rua, av., etc.)		BAIRRO / DISTRITO		NÚMERO	
RUA JOSE CONSTANTINO		CENTRO		55	
COMPLEMENTO	C.I.P.		CÓDIGO DO MUNICÍPIO (Uso da Junta Comercial)		
	59855-000		ITAU		
MUNICÍPIO			UF		
ITAU			RN		
declara, sob as penas da lei, não estar impedido de exercer atividade empresária, que não possui outro registro de empresário e requer à Junta Comercial do RIO GRANDE DO NORTE:					
CÓDIGO DO ATO	DESCRIÇÃO DO ATO	CÓDIGO DO EVENTO	DESCRIÇÃO DO EVENTO		
080	INSCRIÇÃO				
CÓDIGO DO EVENTO	DESCRIÇÃO DO EVENTO	CÓDIGO DO EVENTO	DESCRIÇÃO DO EVENTO		
NOME EMPRESARIAL					
I S M DANTAS CONSTRUCOES E SERVICOS					
LOGRADOURO (rua, av., etc.)				NÚMERO	
RUA JOSE CONSTANTINO				55	
COMPLEMENTO	BAIRRO / DISTRITO		CEP	CÓDIGO DO MUNICÍPIO (Uso da Junta Comercial)	
SALA	CENTRO		59855-000	ITAU	
MUNICÍPIO		UF	CORREIO ELETRÔNICO (E-MAIL)		
ITAU		RN			
VALOR DO CAPITAL - R\$		VALOR DO CAPITAL (por extenso)			
30.000,00		TRINTA MIL REAIS			
CÓDIGO DE ATIVIDADE ECONÔMICA (CNAE Fiscal)	DESCRIÇÃO DO OBJETO				
Atividade principal	CONSTRUÇÃO DE EDIFÍCIOS;				
4120-4/00	INSTALAÇÃO E MANUTENÇÃO ELÉTRICA;				
Atividades secundárias	INSTALAÇÕES HIDRÁULICAS, SANITÁRIAS E DE GÁS;				
4321-5/00	COLETA DE RESÍDUOS NÃO-PERIGOSOS.				
4322-3/01					
3811-4/00					
DATA DE INÍCIO DAS ATIVIDADES	NÚMERO DE INSCRIÇÃO NO CNPJ	TRANSFERÊNCIA DE SEDE OU DE FILIAL DE OUTRA UF		UF	USO DA JUNTA COMERCIAL (DEPENDENTE DE AUTORIZAÇÃO GOVERNAMENTAL)
09-01-2014		NIRE anterior			<input type="checkbox"/> 1 - SIM <input checked="" type="checkbox"/> 3 - NÃO
ASSINATURA DA FIRMA PELO EMPRESÁRIO (ou pelo representante/assistente/prestador/procurador)					
I S M DANTAS CONSTRUCOES E SERVICOS					
DATA DA ASSINATURA	ASSINATURA DO EMPRESÁRIO				
09-01-2014	Ismael Samuel Moreira Dantas				

Edson Junior

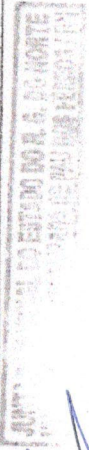

Handwritten signature

PARA USO EXCLUSIVO DA JUNTA COMERCIAL	
DEFERIDO. PUBLIQUE-SE E ARQUIVE-SE.	AUTE
Maria José Rodrigues dos Santos 16 JAN 2014 Diretor Singular	JUNTA COMERCIAL DO ESTADO DO RIO GRANDE DO NORTE CERTIFICO O REGISTRO EM: 16/01/2014 SOB Nº: 24101296754 Protocolo: 14/003282-7, DE 13/01/2014 I S M DANTAS CONSTRUCOES E SERVICOS FERNANDO V. DE MACEDO SILVA SECRETARIO

CARTÓRIO ÚNICO DE ITAU
Rua Travessa do Mercado Público, nº 6, Centro, Itau-RN

Autentico esta fotocópia conforme a original apresentada Dou fé

Selo RN20210094888000424LKV Valor R\$: 110 25

Itau-RN, 22 de fevereiro de 2021
SADRE PANTOJA ALHO

AC155908

10
e

ALTERAÇÃO CONTRATUAL N.º 01
Para Transformação de Sociedade Limitada em Empresa
Individual de Responsabilidade Limitada – EIRELI

ISTAL CONSTRUÇÕES E SERVIÇOS LTDA
CNPJ: 19.577.563/0001-75
PORTE: MICROEMPRESA



Os abaixo assinados:

ISMAEL SAMUEL MOREIRA DANTAS, brasileiro, solteiro, nascido em 28/06/1982, natural de Apodi/RN, empresário, portador do CPF nº 037.654.024-94, portador de RG nº 1650709 - SSP/RN, residente e domiciliado na Rua Joaquim André, nº 39 – Centro – Itaú/RN – CEP 59.855-000.

EDSON ALVES DE LIMA JUNIOR, brasileiro, solteiro, nascido em 11/09/1992, natural de Itaú/RN, empresário, professor, portador do CPF nº 075.394.054-06 e RG 002475793 – SSP/RN, residente e domiciliado à Rua Moisés Miguel, nº 171– Centro – Itaú/RN – CEP 59.855-000.

Edson Junior

- Únicos sócios da sociedade limitada de nome Empresário **ISTAL CONSTRUÇÕES E SERVIÇOS LTDA**, Porte ME, com Sede na Rua Joaquim André, nº 39, Centro – Itaú/RN – CEP 59.855-000, inscrita na Junta Comercial do Estado do Rio Grande do Norte sob o nº 24200852612 em 15/10/2020 e no CNPJ sob o nº 19.577.563/0001-75; Resolvem alterar e transformar o seu contrato social mediante cláusulas e condições a seguir:

CLÁUSULA PRIMEIRA

DA ALTERAÇÃO DE OBJETO

Fica alterado as atividades econômicas para os abaixo discriminados:

ATIVIDADE PRINCIPAL

41.20-4-00 - Construção de edifícios;

ATIVIDADES SECUNDÁRIAS

43.21-5-00 - Instalação e manutenção elétrica;

43.22-3-01 - Instalações hidráulicas, sanitárias e de gás;

38.11-4-00 - Coleta de resíduos não-perigosos;

4213-8/00 - Obras de urbanização - ruas, praças e calçadas;

4311-8/01 - Demolição de edifícios e outras estruturas;

4222-7/01 - Construção de redes de abastecimento de água, coleta de esgoto e construções correlatas, exceto obras de irrigação;

4330-4/02 - Instalação de portas, janelas, tetos, divisórias e armários embutidos de qualquer material;



- 4399-1/05 - Perfuração e construção de poços de água;
- 4330-4/04 - Serviços de pintura de edifícios em geral;
- 4312-6/00 - Perfurações e sondagens.

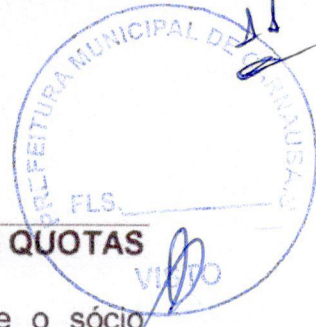

CLÁUSULA SEGUNDA

DA RETIRADA E TRANSFERÊNCIA DE QUOTAS

Neste ato, retira-se da sociedade por livre e espontânea vontade o sócio ISMAEL SAMUEL MOREIRA DANTAS, que cede e transfere por vendas, a totalidade de suas quotas no valor total de R\$ 9.000,00 (nove mil Reais) para o sócio EDSON ALVES DE LIMA JUNIOR, pelo que fornece plena, total e irrevogável quitação, pelas quotas ora cedidas e transferidas, transferindo também todos os seus direitos e participações eventualmente existentes na sociedade, para nada mais reclamar em tempo algum, seja porque motivo for, em juízo ou fora dele, por sí, seus herdeiros e/ou representantes legais.

Edson Junior

§ Único - O sócio cedente não se isenta de quaisquer obrigações sociais a partir deste instrumento até dois anos, decorrentes do exercício das atividades da sociedade, da qual ora se retira, conforme o Art. 1.032 do Código Civil/2002.

CLÁUSULA TERCEIRA

DA NOVA COMPOSIÇÃO DO CAPITAL

O capital é de R\$ R\$ 30.000,00 (Trinta mil reais), totalmente integralizado e neste ato elevado para R\$ 104.500,00 (cento e quatro mil e quinhentos reais), dividido em 104.500 (cento e quatro mil e 500) quotas de valor nominal de R\$ 1,00 (Hum Real), sendo a diferença no valor de R\$ 74.500,00 (Setenta e quatro mil e quinhentos reais) totalmente integralizado neste ato em moeda corrente do país, pelo sócio EDSON ALVES DE LIMA JUNIOR.

Edson Junior

NOME	PARTICIPAÇÃO INTEGRALIZAD O R\$	QUOTAS	PARTICIPAÇÃO ATUAL R\$
EDSON ALVES DE LIMA JUNIOR	R\$ 30.000,00	30.000	
S/quotas adquirida do sócio que se retirou			
S/integralização neste ato em moeda corrente do país.....	<u>R\$ 74.500,00</u>	<u>74.5000</u>	
Total da participação	104.500,00	104.500	104.500,00



Edson Junior

CLÁUSULA QUARTA**DA TRANSFORMAÇÃO DO TIPO JURÍDICO EMPRESARIAL**

Fica transformada esta Sociedade Limitada em Empresa Individual de Responsabilidade Limitada - EIRELI, que terá o nome empresarial de **ISTAL CONSTRUÇÕES E SERVIÇOS EIRELI**, com sub-rogação de todos os direitos e obrigações pertinentes.

Para tanto, firma em ato contínuo, **Ato Constitutivo de Empresa Individual de Responsabilidade Limitada**, nos termos da legislação em vigor.

**ATO CONSTITUTIVO POR TRANSFORMAÇÃO DE
SOCIEDADE EMPRESÁRIA EM
EMPRESA INDIVIDUAL DE RESPONSABILIDADE LIMITADA**

ISTAL CONSTRUÇÕES E SERVIÇOS EIRELI
CNPJ: 19.577.563/0001-75
PORTE: MICROEMPRESA



*Edson
junior*

*Edson
junior*

EDSON ALVES DE LIMA JUNIOR, brasileiro, solteiro, nascido em 11/09/1992, natural de Itaú/RN, empresário, professor, portador do CPF nº 075.394.054-06 e RG 002475793 – SSP/RN, residente e domiciliado à Rua Moisés Miguel, nº 171– Centro – Itaú/RN – CEP 59.855-000.

Constitui uma Empresa Individual de Responsabilidade Limitada, que reger-se-á pelas cláusulas seguintes nos termos da Lei nº 10.406/2002:

Cláusula Primeira - O nome empresarial será **ISTAL CONSTRUÇÕES E SERVIÇOS EIRELI**, Porte: **Microempresa**, estabelecida, na Rua Joaquim André, nº 39, Centro – Itaú/RN – CEP 59.855-000.

Cláusula Segunda - O capital da empresa no valor de R\$ 104.500,00 (cento e quatro mil e quinhentos reais), totalmente integralizado, proveniente do Acervo da empresa transformada **ISTAL CONSTRUÇÕES E SERVIÇOS LTDA**, Porte: **ME**, detido integralmente pelo seu Titular.

§ Único - A responsabilidade do titular é limitada ao capital integralizado.



*Edson
junior*

Cláusula Sexta - O Administrador declara, sob as penas da lei, de que não está impedido de exercer a administração da empresa, por lei especial, ou em virtude de condenação criminal, ou por se encontrar sob os efeitos dela, a pena que vede, ainda que temporariamente, o acesso a cargos públicos; ou por crime falimentar, de prevaricação, peita ou suborno, concussão, peculato, ou contra a economia popular, contra o sistema financeiro nacional, contra normas de defesa da concorrência, contra as relações de consumo, fé pública ou a propriedade.

Cláusula Sétima - O exercício financeiro coincidirá com o ano civil, sendo em 31 de dezembro de cada ano será elaborado inventário, balanço patrimonial e balanço de resultado econômico, cabendo ao titular os lucros ou perdas apurados.

Cláusula Oitava - O Titular declara que não possui nenhuma outra empresa dessa modalidade registrada.

Cláusula Nona - A empresa poderá a qualquer tempo transformar-se para reger-se por outro tipo jurídico, bem como abrir filiais ou conceder franquias em quaisquer partes do território nacional.

Cláusula Décima - Fica eleito o foro da Cidade de Itaú/RN, para o exercício e o cumprimento dos direitos e obrigações resultantes deste contrato.

E, assim firmam o presente instrumento, em via única, que será levado a registro na Junta Comercial do Estado do Rio Grande do Norte, para que produza os devidos efeitos legais.

Itaú/RN, 26 de OUTUBRO de 2020.

[Handwritten Signature]
 ISMAEL SAMUEL MOREIRA DANTAS
 SÓCIO RETIRANTE

[Handwritten Signature]
 EDSON ALVES DE LIMA JUNIOR
 TITULAR

Edson Junior

[Handwritten Signature]

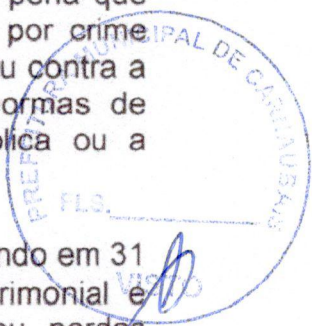
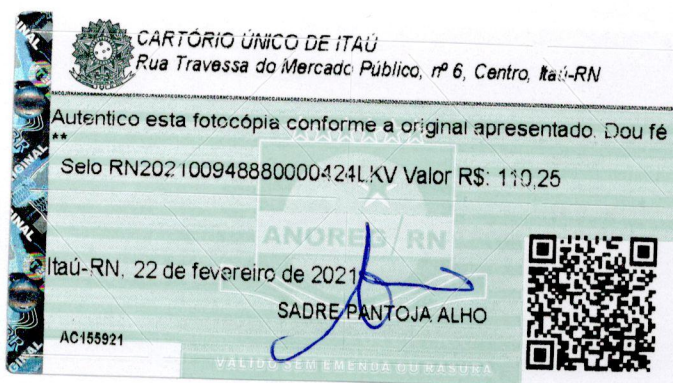

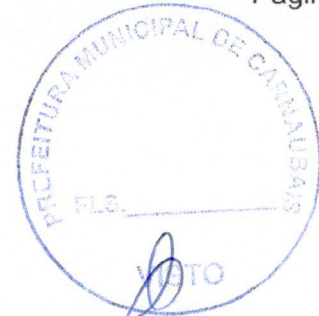

19

TERMO DE AUTENTICIDADE

Eu, AMANDA FERREIRA RAPOSO, com inscrição ativa no CRC/RN, sob o nº 012624, inscrito no CPF nº 08865067438, DECLARO, sob as penas da Lei Penal, e sem prejuízo das sanções administrativas e cíveis, que este documento é autêntico e condiz com o original.

IDENTIFICAÇÃO DO(S) ASSINANTE(S)		
CPF	Nº do Registro	Nome
08865067438	012624	AMANDA FERREIRA RAPOSO

EM BRANCO

Edson Junior





Secretaria da Micro e Pequena Empresa
 Secretaria da Racionalização e Simplificação
 Departamento de Registro Empresarial e Integração



16

DOCUMENTO INTEGRADO - REQUERIMENTO / CHECKLIST / COMPROVANTE DE ENTREGA 1ª VIA - JUNTA COMERCIAL

Protocolo Junta 210071290 	NIRE 24600144488	Cód. Natureza Jurídica 230-6 	Protocolo Redesim RMP2107025657
----------------------------------	---------------------	-------------------------------------	--

1- REQUERIMENTO

ILMº SR. PRESIDENTE DA JUNTA COMERCIAL DO ESTADO DO RIO GRANDE DO NORTE.
 NOME: ISTAL CONSTRUÇÕES E SERVIÇOS EIRELI requer a V.Sa. o requerimento dos seguintes procedimentos listados abaixo:

REGISTRO DO COMÉRCIO			
CÓDIGO ATO	CÓDIGO EVENTO	QTDE	DESCRIÇÃO EVENTO
002	021	1	ALTERAÇÃO/ALTERAÇÃO DE DADOS (EXCETO NOME EMPRESARIAL)

REDESIM	
CÓDIGO EVENTO	DESCRIÇÃO ATO/EVENTO
244	Alteração de atividades econômicas (principal e secundárias)

Representante Legal da Empresa / Agente Auxiliar do Comércio: Assinatura: Edson A. de Lima Junior
 Nome: EDSON ALVES DE LIMA JUNIOR | Telefone de contato: (84) 99270747 | Email: istalconstruceseservicosltda@outlook.com
 Local: Itaú - RN | Data: 01/02/2021

2- PARA USO DA JUNTA COMERCIAL - Checklist

- Abertura / Alteração / Extinção / Outros
- Cópia autenticada dos Documentos dos sócios e administradores com validade de 180 dias (CPF e RG)
- Comprovante de pagamento de serviços
- Documento de Consulta Prévia de Nome Empresarial e Atividades deferidos
- DBE - Documento Básico de Entrada
- Outros a especificar:

Edson Junior

3- PARA USO DA JUNTA COMERCIAL - Recibo de entrega

Os documentos acima indicados foram recebidos e conferidos, mas não é garantia de que o pedido será deferido, cabendo ao vogal ou relator fazer a análise intrínseca do pedido, opinando pelo deferimento ou elaborando exigência, de acordo com a legislação vigente.

Recebido em: ____ / ____ / ____	Local:	Carimbo e Assinatura:
------------------------------------	--------	-----------------------

CARTÓRIO ÚNICO DE ITAÚ
 Rua Travessa do Mercado Público, nº 6, Centro, Itaú-RN

Autentico esta fotocópia conforme a original apresentado. Dou fé
 **
 Selo RN202100948880000424L.KV Valor R\$: 110,25

ANOREGORN

Itaú-RN, 22 de fevereiro de 2021

SADRE PANTOJA ALHO

AC155923

Handwritten signature

ISTAL CONSTRUÇÕES E SERVIÇOS EIRELI
CNPJ: 19.577.563/0001-75
NIRE: 24200852612



INSTRUMENTO DE ALTERAÇÃO DO ATO CONSTITUTIVO

EDSON ALVES DE LIMA JUNIOR, brasileiro, solteiro, nascido em 11/09/1992, natural de Itaú/RN, empresário, professor, portador do CPF nº 075.394.054-06 e RG 002475793 – SSP/RN, residente e domiciliado à Rua Moisés Miguel, nº 171– Centro – Itaú/RN – CEP 59.855-000.

Titular da empresa individual de responsabilidade limitada **ISTAL CONSTRUÇÕES E SERVIÇOS EIRELI**, sediada na Rua Joaquim André, nº 39, Centro – Itaú/RN – CEP 59.855-000, com seu ato constitutivo arquivado nessa Junta Comercial, devidamente inscrita no CNPJ sob o nº 19.577.563/0001-75, resolve:

ALTERAÇÃO DO OBJETO SOCIAL (art. 997, II, CC)

Cláusula Primeira - A empresa passa a ter por objeto, o exercício das seguintes atividades econômicas:

ATIVIDADE PRINCIPAL

4120-4/00 - Construção de edifícios

ATIVIDADES SECUNDÁRIAS

- 0161-0/03 - Serviço de preparação de terreno, cultivo e colheita;
 0161-0/99 - Atividades de apoio à agricultura;
 0810-0/06 - Extração de areia, cascalho ou pedregulho e beneficiamento associado;
 0810-0/99 - Extração e britamento de pedras e materiais para construção e beneficiamento associado;
 2511-0/00 - Fabricação de estruturas metálicas;
 3600-6/02 - Distribuição de água por caminhões;
 3702-9/00 - Atividades relacionadas a esgoto, exceto a gestão de redes;
 3811-4/00 - Coleta de resíduos não-perigosos;
 4211-1/01 - Construção de rodovias e ferrovias;
 4213-8/00 - Obras de urbanização - ruas, praças e calçadas;
 4221-9/01 - Construção de barragens e represas para geração de energia elétrica;
 4222-7/01 - Construção de redes de abastecimento de água, coleta de esgoto, exceto obras de irrigação;
 4222-7/02 - Obras de irrigação;

*Edson
Junior*

*Edson
Junior*

[Handwritten signature]



18

- 4223-5/00 - Construção de redes de transportes por dutos, exceto para água e esgoto;
- 4291-0/00 - Obras portuárias, marítimas e fluviais;
- 4292-8/01 - Montagem de estruturas metálicas;
- 4299-5/01 - Construção de instalações esportivas e recreativas;
- 4311-8/01 - Demolição de edifícios e estruturas;
- 4311-8/02 - Preparação de canteiro e limpeza de terreno;
- 4312-6/00 - Perfurações e sondagens;
- 4313-4/00 - Obras de terraplenagem;
- 4321-5/00 - Instalação e manutenção elétrica;
- 4322-3/01 - Instalações hidráulicas, sanitárias e de gás;
- 4329-1/04 - Montagem e instalação de sistemas e equipamentos de iluminação e sinalização em vias públicas, portos e aeroportos;
- 4330-4/02 - Instalação de portas, janelas, tetos, divisórias e armários embutidos de qualquer material;
- 4330-4/04 - Serviços de pintura de edifícios;
- 4330-4/99 - Obras de acabamento da construção;
- 4391-6/00 - Obras de fundações;
- 4399-1/02 - Montagem e desmontagem de andaimes e estruturas temporárias;
- 4399-1/03 - Obras de alvenaria;
- 4399-1/05 - Perfuração e construção de poços de água;
- 4742-3/00 - Comércio varejista de material elétrico;
- 4744-0/04 - Comércio varejista de cal, areia, pedra britada, tijolos e telhas;
- 4744-0/99 - Comércio varejista de materiais de construção;
- 4754-7/03 - Comércio varejista de artigos de iluminação;
- 4789-0/02 - Comércio varejista de plantas e flores naturais;
- 4789-0/99 - Comércio varejista de produtos;
- 4929-9/01 - Transporte rodoviário coletivo de passageiros, sob regime de fretamento, municipal;
- 4930-2/01 - Transporte rodoviário de carga, exceto produtos perigosos e mudanças, municipal;
- 4930-2/03 - Transporte rodoviário de produtos perigosos;
- 7111-1/00 - Serviços de arquitetura;
- 7112-0/00 - Serviços de engenharia;
- 7119-7/01 - Serviços de cartografia, topografia e geodésia;
- 7119-7/99 - Atividades técnicas relacionadas à engenharia e arquitetura;
- 7711-0/00 - Locação de automóveis sem condutor;
- 7719-5/99 - Locação de meios de transporte, sem condutor;
- 7731-4/00 - Aluguel de máquinas e equipamentos agrícolas sem operador;
- 7732-2/01 - Aluguel de máquinas e equipamentos para construção sem operador, exceto andaimes;
- 7732-2/02 - Aluguel de andaimes;
- 7739-0/03 - Aluguel de palcos, coberturas e estruturas de uso temporário, exceto andaimes;

Edson
JuniorEdson
Junior



7739-0/99 - Aluguel de máquinas e equipamentos comerciais e industriais, sem operador;
 8111-7/00 - Serviços combinados para apoio a edifícios, exceto condomínios prediais;
 8130-3/00 - Atividades paisagísticas.

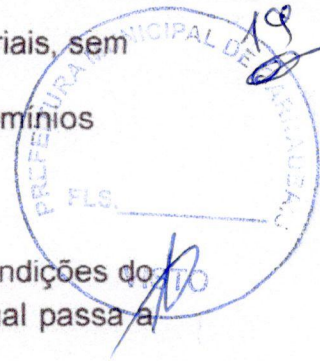

Cláusula Segunda - O titular ratifica todas as demais cláusulas e condições do seu Ato Constitutivo não modificadas pelo presente instrumento o qual passa a fazer integrante daqueles documentos.

Cláusula Terceira - Em consequência das alterações, resolve o titular consolidar o ato constitutivo o qual, já refletindo as alterações acima, passa a ter a seguinte redação:

ISTAL CONSTRUÇÕES E SERVIÇOS EIRELI
CNPJ: 19.577.563/0001-75
NIRE: 24200852612

ATO CONSTITUTIVO CONSOLIDADO

EDSON ALVES DE LIMA JUNIOR, brasileiro, solteiro, nascido em 11/09/1992, natural de Itaú/RN, empresário, professor, portador do CPF nº 075.394.054-06 e RG 002475793 – SSP/RN, residente e domiciliado à Rua Moisés Miguel, nº 171 – Centro – Itaú/RN – CEP 59.855-000.

Titular da empresa individual de responsabilidade limitada **ISTAL CONSTRUÇÕES E SERVIÇOS EIRELI**, sediada na Rua Joaquim André, nº 39, Centro – Itaú/RN – CEP 59.855-000, com seu ato constitutivo arquivado nessa Junta Comercial, devidamente inscrita no CNPJ sob o nº 19.577.563/0001-75, delibera realizar o ato constitutivo consolidado e o faz mediante as cláusulas a seguir;

Cláusula Primeira - O nome empresarial será **ISTAL CONSTRUÇÕES E SERVIÇOS EIRELI**, Porte: Microempresa, estabelecida, na Rua Joaquim André, nº 39, Centro – Itaú/RN – CEP 59.855-000.

Cláusula Segunda - O capital da empresa no valor de R\$ 104.500,00 (cento e quatro mil e quinhentos reais), totalmente integralizado, proveniente do Acervo da empresa transformada **ISTAL CONSTRUÇÕES E SERVIÇOS LTDA**, Porte: ME, detido integralmente pelo seu Titular.

§ Único - A responsabilidade do titular é limitada ao capital integralizado.



Edson Junior

Edson Junior

Cláusula Terceira - A sociedade tem por objeto as atividades de:

ATIVIDADE PRINCIPAL

4120-4/00 - Construção de edifícios

ATIVIDADES SECUNDÁRIAS

- 0161-0/03 - Serviço de preparação de terreno, cultivo e colheita;
 0161-0/99 - Atividades de apoio à agricultura;
 0810-0/06 - Extração de areia, cascalho ou pedregulho e beneficiamento associado;
 0810-0/99 - Extração e britamento de pedras e materiais para construção e beneficiamento associado;
 2511-0/00 - Fabricação de estruturas metálicas;
 3600-6/02 - Distribuição de água por caminhões;
 3702-9/00 - Atividades relacionadas a esgoto, exceto a gestão de redes;
 3811-4/00 - Coleta de resíduos não-perigosos;
 4211-1/01 - Construção de rodovias e ferrovias;
 4213-8/00 - Obras de urbanização - ruas, praças e calçadas;
 4221-9/01 - Construção de barragens e represas para geração de energia elétrica;
 4222-7/01 - Construção de redes de abastecimento de água, coleta de esgoto, exceto obras de irrigação;
 4222-7/02 - Obras de irrigação;
 4223-5/00 - Construção de redes de transportes por dutos, exceto para água e esgoto;
 4291-0/00 - Obras portuárias, marítimas e fluviais;
 4292-8/01 - Montagem de estruturas metálicas;
 4299-5/01 - Construção de instalações esportivas e recreativas;
 4311-8/01 - Demolição de edifícios e estruturas;
 4311-8/02 - Preparação de canteiro e limpeza de terreno;
 4312-6/00 - Perfurações e sondagens;
 4313-4/00 - Obras de terraplenagem;
 4321-5/00 - Instalação e manutenção elétrica;
 4322-3/01 - Instalações hidráulicas, sanitárias e de gás;
 4329-1/04 - Montagem e instalação de sistemas e equipamentos de iluminação e sinalização em vias públicas, portos e aeroportos;
 4330-4/02 - Instalação de portas, janelas, tetos, divisórias e armários embutidos de qualquer material;
 4330-4/04 - Serviços de pintura de edifícios;
 4330-4/99 - Obras de acabamento da construção;
 4391-6/00 - Obras de fundações;
 4399-1/02 - Montagem e desmontagem de andaimes e estruturas temporárias;



Edson
Júnior

Edson
Júnior

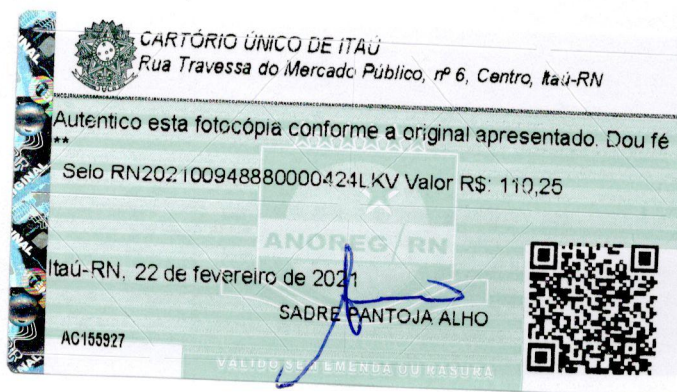

- 4399-1/03 - Obras de alvenaria;
- 4399-1/05 - Perfuração e construção de poços de água;
- 4742-3/00 - Comércio varejista de material elétrico;
- 4744-0/04 - Comércio varejista de cal, areia, pedra britada, tijolos e telhas;
- 4744-0/99 - Comércio varejista de materiais de construção;
- 4754-7/03 - Comércio varejista de artigos de iluminação;
- 4789-0/02 - Comércio varejista de plantas e flores naturais;
- 4789-0/99 - Comércio varejista de produtos;
- 4929-9/01 - Transporte rodoviário coletivo de passageiros, sob regime de fretamento, municipal;
- 4930-2/01 - Transporte rodoviário de carga, exceto produtos perigosos e mudanças, municipal;
- 4930-2/03 - Transporte rodoviário de produtos perigosos;
- 7111-1/00 - Serviços de arquitetura;
- 7112-0/00 - Serviços de engenharia;
- 7119-7/01 - Serviços de cartografia, topografia e geodésia;
- 7119-7/99 - Atividades técnicas relacionadas à engenharia e arquitetura;
- 7711-0/00 - Locação de automóveis sem condutor;
- 7719-5/99 - Locação de meios de transporte, sem condutor;
- 7731-4/00 - Aluguel de máquinas e equipamentos agrícolas sem operador;
- 7732-2/01 - Aluguel de máquinas e equipamentos para construção sem operador, exceto andaimes;
- 7732-2/02 - Aluguel de andaimes;
- 7739-0/03 - Aluguel de palcos, coberturas e estruturas de uso temporário, exceto andaimes;
- 7739-0/99 - Aluguel de máquinas e equipamentos comerciais e industriais, sem operador;
- 8111-7/00 - Serviços combinados para apoio a edifícios, exceto condomínios prediais;
- 8130-3/00 - Atividades paisagísticas.



*Edson
Junior*

*Edson
Junior*

Cláusula Quarta - A empresa iniciou suas atividades ainda quando Empresário Individual em 09/01/2014 e permanece na continuidade como ora transformada em EIRELI, cujo o seu prazo de duração é por tempo indeterminado.

Cláusula Quinta - A administração da empresa é exercida por seu Titular, Sr. EDSON ALVES DE LIMA JUNIOR, brasileiro, solteiro, nascido em 11/09/1992, natural de Itaú/RN, empresário, professor, portador do CPF nº 075.394.054-06 e RG 002475793 – SSP/RN, residente e domiciliado à Rua Moisés Miguel, nº 171– Centro – Itaú/RN – CEP 59.855-000, Com os poderes e atribuições inerentes ao seu cargo, autorizado o uso do nome empresarial, vedado, no entanto, em atividades estranhas ao interesse da empresa ou assumir obrigações em favor de terceiros, bem como onerar ou alienar bens imóveis do patrimônio empresarial.

Edson





PREFEITURA MUNICIPAL DE ITAÚ

08.148.553/0001-06

RUA CLEOFAS NUNES 74 , CENTRO, CEP: 59855-000 - ITAÚ/RN

SEC DE ADMINISTRAÇÃO, FINANÇAS E PLANEJAMENTO

R-0011

Emissão: 22/02/2021 09:01:25

Usuário: 34 - renato.paiva

24

ALVARÁ DE LICENÇA PARA LOCALIZAÇÃO E FUNCIONAMENTO - 2021

Validade do alvará 31/12/2021	Concedido a 20927 - ISTAL CONSTRUÇOES E SERVICOS EIRELI		Início atividade 16/01/2014
Natureza jurídica Pessoa jurídica	CPF/CNPJ 19.577.563/0001-75	Base alvará Área M ²	Inscrição municipal 101
Endereço R JOAQUIM ANDRE, 39, CENTRO			
Nome fantasia ISTAL CONSTRUÇÕES E SERVIÇOS		Vigilância Sanitária Não Incide	
Regime de iss Nota Física Eletrônica	TLF Regime Não	Situação Regular	Categoria Prestador de Serviços
Data de emissão 21/02/2021	Horário de funcionamento /		Grau de risco Médio
Atividade Principal 4120400 - CONSTRUÇÃO DE EDIFÍCIOS			
Atividades Secundárias 0161003 - SERVIÇO DE PREPARAÇÃO DE TERRENO, CULTIVO E COLHEITA 0161099 - ATIVIDADES DE APOIO À AGRICULTURA NÃO ESPECIFICADAS ANTERIORMENTE 0810006 - EXTRAÇÃO DE AREIA, CASCALHO OU PEDREGULHO E BENEFICIAMENTO ASSOCIADO 0810099 - EXTRAÇÃO E BRITAMENTO DE PEDRAS E OUTROS MATERIAIS PARA CONSTRUÇÃO E BENEFICIAI 2511000 - FABRICAÇÃO DE ESTRUTURAS METÁLICAS 3600602 - DISTRIBUIÇÃO DE ÁGUA POR CAMINHÕES 3702900 - ATIVIDADES RELACIONADAS A ESGOTO, EXCETO A GESTÃO DE REDES 3811400 - COLETA DE RESÍDUOS NÃO-PERIGOSOS 4213800 - OBRAS DE URBANIZAÇÃO - RUAS, PRAÇAS E CALÇADAS 4221901 - CONSTRUÇÃO DE BARRAGENS E REPRESAS PARA GERAÇÃO DE ENERGIA ELÉTRICA 4222701 - CONSTRUÇÃO DE REDES DE ABASTECIMENTO DE ÁGUA, COLETA DE ESGOTO E CONSTRUÇÕES 4222702 - OBRAS DE IRRIGAÇÃO 4223500 - CONSTRUÇÃO DE REDES DE TRANSPORTES POR DUTOS, EXCETO PARA ÁGUA E ESGOTO 4291000 - OBRAS PORTUÁRIAS, MARÍTIMAS E FLUVIAIS 4292801 - MONTAGEM DE ESTRUTURAS METÁLICAS 4299501 - CONSTRUÇÃO DE INSTALAÇÕES ESPORTIVAS E RECREATIVAS 4311801 - DEMOLIÇÃO DE EDIFÍCIOS E OUTRAS ESTRUTURAS 4311802 - PREPARAÇÃO DE CANTEIRO E LIMPEZA DE TERRENO 4312600 - PERFURAÇÕES E SONDAGENS			
Data da impressão 22 de fevereiro de 2021 9:01:25		Chave de validação ==>	I33PHF01



Edson Júnior

Validação do alvará func. no portal do contribuinte no site: <http://hm2solucoes.com.br/portal/open.do?action=open&sys=PDC>



Governo do Estado do Rio Grande do Norte
Secretaria do Desenvolvimento Econômico
Junta Comercial do Estado do Rio Grande do Norte



CERTIDÃO SIMPLIFICADA

Sistema Nacional de Registro de Empresas Mercantis - SINREM

Certificamos que as informações abaixo constam dos documentos arquivados
nesta Junta Comercial e são vigentes na data da sua expedição.

Nome Empresarial: ISTAL CONSTRUÇÕES E SERVIÇOS EIRELI		Protocolo: RNC2101121875		
Natureza Jurídica: Empresa Individual de Responsabilidade Limitada (de Natureza Empresária)				
NIRE (Sede) 24600144488	CNPJ 19.577.563/0001-75	Arquivamento do Ato Constitutivo 16/01/2014	Início de Atividade 09/01/2014	
Endereço Completo Rua JOAQUIM ANDRE, Nº 39, CENTRO - Itaú/RN - CEP 59855-000				
Objeto CONSTRUCAO DE EDIFICIOS INSTALACAO E MANUTENCAO ELETRICA INSTALACOES HIDRAULICAS, SANITARIAS E DE GAS COLETA DE RESIDUOS NAO-PERIGOSOS, OBRAS DE URBANIZACAO RUAS, PRACAS E CALCADAS DEMOLICAO DE EDIFICIOS E OUTRAS ESTRUTURAS CONSTRUCOES DE REDES DE ABASTECIMENTO DE AGUA, COLETA DE ESGOTO E CONSTRUCOES CORRELATAS, EXCETO OBRAS DE IRRIGACAO INSTALACAO DE PORTAS, JANELAS, TETOS, DIVISORIAS E ARMARIOS EMBUTIDOS DE QUALQUER MATERIAL PERFURACAO E CONSTRUCOES DE POCOS DE AGUA SERVICOS DE PINTURA DE EDIFICIOS PERFURACOES E SONDAGENS SERVICIO DE PREPARACAO DE TERRENO, CULTIVO E COLHEITA ATIVIDADES DE APOIO A AGRICULTURA EXTRACAO DE AREIA, CASCALHO OU PEDREGULHO E BENEFICIAMENTO ASSOCIADO EXTRACAO E BRITAMENTO DE PEDRAS E MATERIAIS PARA CONSTRUCOES E BENEFICIAMENTO ASSOCIADO FABRICACAO DE ESTRUTURAS METALICAS DISTRIBUICAO DE AGUA POR CAMINHOS ATIVIDADES RELACIONADAS A ESGOTO, EXCETO A GESTAO DE REDES CONSTRUCOES DE RODOVIAS E FERROVIAS OBRAS DE TERRAPLENAGEM CONSTRUCOES DE BARRAGENS E REPRESAS PARA GERACAO DE ENERGIA ELETRICA OBRAS DE IRRIGACAO CONSTRUCOES DE REDES DE TRANSPORTES POR DUTOS, EXCETO PARA AGUA E ESGOTO OBRAS PORTUARIAS, MARITIMAS E FLUVIAIS MONTAGEM DE ESTRUTURAS METALICAS CONSTRUCOES DE INSTALACOES ESPORTIVAS E RECREATIVAS PREPARACAO DE CANTEIRO E LIMPEZA DE TERRENO MONTAGEM E INSTALACAO DE SISTEMAS E EQUIPAMENTOS DE ILUMINACAO E SINALIZACAO EM VIAS PUBLICAS, PORTOS E AEROPORTOS OBRAS DE ACABAMENTO DA CONSTRUCOES OBRAS DE FUNDACOES MONTAGEM E DESMONTAGEM DE ANDAIMES E ESTRUTURAS TEMPORARIAS OBRAS DE ALVENARIA COMERCIO VAREJISTA DE MATERIAL ELETRICO COMERCIO VAREJISTA DE CAL, AREIA, PEDRA BRITADA, TIJOLOS E TELHAS COMERCIO VAREJISTA DE MATERIAIS DE CONSTRUCOES EM GERAL COMERCIO VAREJISTA DE ARTIGOS DE ILUMINACAO COMERCIO VAREJISTA DE PLANTAS E FLORES NATURAIS COMERCIO VAREJISTA DE PRODUTOS TRANSPORTE RODOVIARIO COLETIVO DE PASSAGEIROS, SOB REGIME DE FRETAMENTO, MUNICIPAL TRANSPORTE RODOVIARIO DE CARGA, EXCETO PRODUTOS PERIGOSOS E MUDANCAS, MUNICIPAL TRANSPORTE RODOVIARIO DE PRODUTOS PERIGOSOS SERVICOS DE ARQUITETURA SERVICOS DE ENGENHARIA SERVICOS DE CARTOGRAFIA, TOPOGRAFIA E GEODESIA ATIVIDADES TECNICAS RELACIONADAS A ENGENHARIA E ARQUITETURA LOCALIZACAO DE AUTOMOVEIS SEM CONDUTOR LOCALIZACAO DE OUTROS MEIOS DE TRANSPORTE, SEM CONDUTOR ALUGUEL DE MAQUINAS E EQUIPAMENTOS AGRICOLAS SEM OPERADOR ALUGUEL DE MAQUINAS E EQUIPAMENTOS PARA CONSTRUCOES SEM OPERADOR, EXCETO ANDAIMES ALUGUEL DE ANDAIMES ALUGUEL DE PALCOS, COBERTURAS E OUTRAS ESTRUTURAS DE USO TEMPORARIO, EXCETO ANDAIMES ALUGUEL DE OUTRAS MAQUINAS E EQUIPAMENTOS COMERCIAIS E INDUSTRIAIS, SEM OPERADOR SERVICOS COMBINADOS PARA APOIO A EDIFICIOS, EXCETO CONDOMINIOS PREDIAIS ATIVIDADES PAISAGISTICAS.				
Capital R\$ 104.500,00 (cento e quatro mil e quinhentos reais) Capital Integralizado R\$ 104.500,00 (cento e quatro mil e quinhentos reais)		Porte ME (Microempresa)	Prazo de Duração Indeterminado	
Titular Nome EDSON ALVES DE LIMA JUNIOR	CPF 075.394.054-06	Administrador S	Início do Mandato 15/10/2020	Término do Mandato
Dados do Administrador Nome EDSON ALVES DE LIMA JUNIOR	CPF 075.394.054-06	Início do Mandato 26/10/2020	Término do Mandato	
Último Arquivamento Data 02/02/2021	Número 20210071290	Ato/eventos 002 / 021 - ALTERACAO DE DADOS (EXCETO NOME EMPRESARIAL)	Situação ATIVA Status SEM STATUS	

Esta certidão foi emitida automaticamente em 12/02/2021, às 16:30:12 (horário de Brasília).
Se impressa, verificar sua autenticidade no <https://www.redesim.rn.gov.br>, com o código ASEADSGF.



RNC2101121875

DENYS DE MIRANDA BARRETO
Secretário Geral

Edson Junior
[Handwritten Signature]



Prefeitura Municipal de Carnaubais

PC SANTA LUZIA, 20 - CENTRO - 59.665-000 - Carnaubais/ RN
CNPJ: 08.294.670/0001-70
<https://www.carnaubais.rn.gov.br/>

Usuário: Luis Paulo Moreira	Chave de Autenticação Digital 1695-9014-055	Página 1 / 1
-----------------------------	--	-----------------

96

Certificado de Registro Cadastral

Número: 63

Fornecedor: 1144 - ISTAL CONSTRUÇOES E SERVICOS EIRELI

Endereço: R JOAQUIM ANDRE, 39 - CENTRO

CEP: 59.855-000

Cidade: Itaú - RN

CPF/CNPJ: 19.577.563/0001-75

Inscr. Estadual:

Inscr. Municipal:

Capital Social:

Objeto Social:

Observação:



Atividades

Código CNAE	Denominação
0161-0/03	Serviço de preparação de terreno, cultivo e colheita
0161-0/99	Atividades de apoio à agricultura não especificadas anteriormente
0810-0/06	Extração de areia, cascalho ou pedregulho e beneficiamento associado
0810-0/99	Extração e britamento de pedras e outros materiais para construção e beneficiamento associado
2511-0/00	Fabricação de estruturas metálicas
3600-6/02	Distribuição de água por caminhões
3702-9/00	Atividades relacionadas a esgoto, exceto a gestão de redes
3811-4/00	Coleta de resíduos não-perigosos
4120-4/00	Construção de edifícios
4211-1/01	Construção de rodovias e ferrovias
4213-8/00	Obras de urbanização - ruas, praças e calçadas
4221-9/01	Construção de barragens e represas para geração de energia elétrica
4222-7/01	Construção de redes de abastecimento de água, coleta de esgoto e construções correlatas, exceto obras de irrigação
4222-7/02	Obras de irrigação
4223-5/00	Construção de redes de transportes por dutos, exceto para água e esgoto
4291-0/00	Obras portuárias, marítimas e fluviais
4292-8/01	Montagem de estruturas metálicas
4299-5/01	Construção de instalações esportivas e recreativas
4311-8/01	Demolição de edifícios e outras estruturas
4311-8/02	Preparação de canteiro e limpeza de terreno
4312-6/00	Perfurações e sondagens

Certificamos que a empresa acima qualificada encontra-se cadastrada no cadastro de fornecedores deste Município, nos termos da Lei 8.666/93 e suas alterações posteriores.

Data de emissão: 19/02/2021

Válido até: 19/02/2022

Edson Júnior

CARTÓRIO ÚNICO DE ITAÚ
Rua Travessa do Mercado Público, nº 6, Centro, Itaú-RN

Autentico esta fotocópia conforme a original apresentado. Dou fé

Selo RN202100948880000424LKV Valor R\$: 110,25

Itaú-RN, 22 de fevereiro de 2021

SADRE PANTOJA ALHO

AC155933

VÁLIDO SEM FRENDA OU RASURA

Voltar

Imprimir



Certificado de Regularidade do FGTS - CRF

Inscrição: 19.577.563/0001-75
Razão Social: ISTAL CONSTRUÇÕES E SERVIÇOS EIRELI
Endereço: RUA JOAQUIM ANDRE 39 / CENTRO / ITAU / RN / 59855-000

A Caixa Econômica Federal, no uso da atribuição que lhe confere o Art. 7, da Lei 8.036, de 11 de maio de 1990, certifica que, nesta data, a empresa acima identificada encontra-se em situação regular perante o Fundo de Garantia do Tempo de Serviço - FGTS.

O presente Certificado não servirá de prova contra cobrança de quaisquer débitos referentes a contribuições e/ou encargos devidos, decorrentes das obrigações com o FGTS.

Validade: 03/02/2021 a 04/03/2021

Certificação Número: 2021020304182762301259

Informação obtida em 12/02/2021 16:28:43

A utilização deste Certificado para os fins previstos em Lei esta condicionada a verificação de autenticidade no site da Caixa:
www.caixa.gov.br

Eobson
Júnior

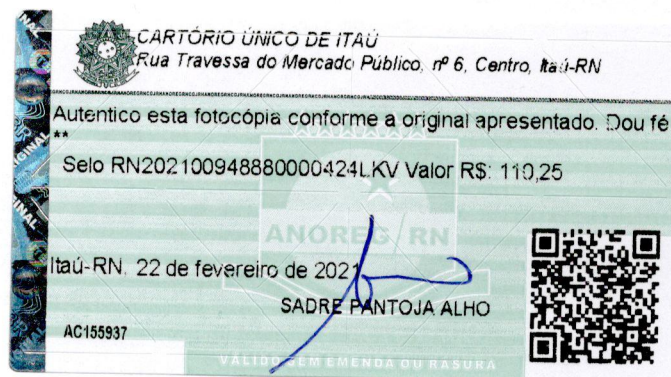

(Handwritten signature)

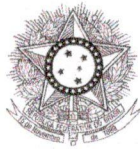

PODER JUDICIÁRIO
JUSTIÇA DO TRABALHO



CERTIDÃO NEGATIVA DE DÉBITOS TRABALHISTAS

Nome: ISTAL CONSTRUCOES E SERVICOS EIRELI (MATRIZ E FILIAIS)

CNPJ: 19.577.563/0001-75

Certidão nº: 1643504/2021

Expedição: 19/01/2021, às 07:12:49

Validade: 17/07/2021 - 180 (cento e oitenta) dias, contados da data de sua expedição.

Certifica-se que **ISTAL CONSTRUCOES E SERVICOS EIRELI (MATRIZ E FILIAIS)**, inscrito(a) no CNPJ sob o nº **19.577.563/0001-75**, **NÃO CONSTA** do Banco Nacional de Devedores Trabalhistas.

Certidão emitida com base no art. 642-A da Consolidação das Leis do Trabalho, acrescentado pela Lei nº 12.440, de 7 de julho de 2011, e na Resolução Administrativa nº 1470/2011 do Tribunal Superior do Trabalho, de 24 de agosto de 2011.

Os dados constantes desta Certidão são de responsabilidade dos Tribunais do Trabalho e estão atualizados até 2 (dois) dias anteriores à data da sua expedição.

No caso de pessoa jurídica, a Certidão atesta a empresa em relação a todos os seus estabelecimentos, agências ou filiais.

A aceitação desta certidão condiciona-se à verificação de sua autenticidade no portal do Tribunal Superior do Trabalho na Internet (<http://www.tst.jus.br>).

Certidão emitida gratuitamente.

INFORMAÇÃO IMPORTANTE

Do Banco Nacional de Devedores Trabalhistas constam os dados necessários à identificação das pessoas naturais e jurídicas inadimplentes perante a Justiça do Trabalho quanto às obrigações estabelecidas em sentença condenatória transitada em julgado ou em acordos judiciais trabalhistas, inclusive no concernente aos recolhimentos previdenciários, a honorários, a custas, a emolumentos ou a recolhimentos determinados em lei; ou decorrentes de execução de acordos firmados perante o Ministério Público do Trabalho ou Comissão de Conciliação Prévia.



Edson
Junior



PODER JUDICIÁRIO
ESTADO DO RIO GRANDE DO NORTE



CERTIDÃO ESTADUAL
FALÊNCIA E/OU RECUPERAÇÃO JUDICIAL E EXTRAJUDICIAL

CERTIDÃO Nº: **0000242293**

Certifico que, pesquisando os registros de distribuições de feitos do Estado do Rio Grande do Norte, desde o início da implementação do Sistema PJe (16/05/2013), verifiquei NADA CONSTAR em nome de:

, **vinculado ao CNPJ: 19.577.563/0001-75**

CERTIFICO outrossim, que a presente certidão foi extraída dos registros cíveis em geral, excluídos os processos eletrônicos distribuídos através dos Sistemas PROJUDI e SAJ.

Esta certidão abrange a 1ª Instância da Justiça Estadual do RN.

CERTIFICO ainda, que os dados pessoais contantes nesta certidão, foram informados pelo solicitante, devendo sua titularidade ser conferida pelo interessado e destinatário.

O Tribunal de Justiça do Estado do Rio Grande do Norte CERTIFICA AINDA, que a pesquisa dos registros de distribuições de feitos cíveis, envolvendo as Ações de Falência e Recuperação Judicial, inclui também os procedimentos do Decreto Lei n. 7.661, de 21 de junho de 1945.

CERTIFICA finalmente, que esta certidão, pode ter sua autenticidade confirmada no endereço eletrônico www.tjrn.jus.br, no campo Consultas / Emissão e autenticação de certidão, informando-se o seu número, por um prazo máximo de 30 (trinta) dias de validade.

Certifico finalmente que a certidão é gratuita.

Edson Júnior

Esta certidão foi emitida pela internet e sua validade é de 30 dias.

Estado do Rio Grande do Norte, sexta-feira, 19 de fevereiro de 2021 às 20h11m.





CERTIDÃO DE REGISTRO E QUITAÇÃO
PESSOA JURIDICA
 Lei Federal Nº 5194 de 24 de Dezembro de 1966

CREA-RN

Nº 1375175/2021

Emissão: 20/02/2021

Validade: 31/03/2021

Chave: Z9bB9

33

Conselho Regional de Engenharia e Agronomia do Rio Grande do Norte

CERTIFICAMOS que a Pessoa Jurídica mencionada encontra-se registrada neste Conselho, nos Termos da Lei 5.194/66, conforme os dados impressos nesta certidão. CERTIFICAMOS, ainda, que a Empresa não se encontra em débito com o Conselho de Engenharia e Agronomia do Rio Grande do Norte - CREA-RN, estando habilitada a exercer suas atividades, circunscrita à(s) atribuição(ões) de seu(s) Responsável(veis) Técnico(s).

Interessado(a)

Empresa: **ISTAL CONSTRUÇÕES E SERVIÇOS EIRELI**

CNPJ: 19.577.563/0001-75

Registro: 2000074439

Categoria: Matriz

Capital Social: R\$ 104.500,00

Data do Capital: 02/02/2021

Faixa: 2

Objetivo Social: CONSTRUÇÃO DE EDIFÍCIOS; SERVIÇO DE PREPARAÇÃO DE TERRENO, CULTIVO E COLHEITA; ATIVIDADES DE APOIO A AGRICULTURA; EXTRAÇÃO DE AREIA, CASCALHO OU PEDREGULHO E BENEFICIAMENTO ASSOCIADO; EXTRAÇÃO E BRITAMENTO DE PEDRAS E MATERIAIS PARA CONSTRUÇÃO E BENEFICIAMENTO ASSOCIADO; FABRICAÇÃO DE ESTRUTURAS METÁLICAS; DISTRIBUIÇÃO DE ÁGUA POR

CAMINHÕES; ATIVIDADES RELACIONADAS A ESGOTO, EXCETO A GESTÃO DE REDES; COLETA DE RESÍDUOS NÃO-PERIGOSOS; CONSTRUÇÃO DE RODOVIAS E FERROVIAS; OBRAS DE URBANIZAÇÃO - RUAS, PRAÇAS E CALÇADAS; CONSTRUÇÃO DE BARRAGENS E REPRESAS PARA GERAÇÃO DE ENERGIA ELÉTRICA; CONSTRUÇÃO DE REDES DE ABASTECIMENTO DE ÁGUA, COLETA DE ESGOTO, EXCETO OBRAS DE IRRIGAÇÃO; OBRAS DE IRRIGAÇÃO; CONSTRUÇÃO DE REDES DE TRANSPORTES POR DUTOS, EXCETO PARA ÁGUA E ESGOTO; OBRAS PORTUÁRIAS, MARÍTIMAS E FLUVIAIS; MONTAGEM DE ESTRUTURAS METÁLICAS; CONSTRUÇÃO DE INSTALAÇÕES ESPORTIVAS E RECREATIVAS; DEMOLIÇÃO DE EDIFÍCIOS E ESTRUTURAS; PREPARAÇÃO DE CANTEIRO E LIMPEZA DE TERRENO; PERFURAÇÕES E SONDAGENS; OBRAS DE TERRAPLENAGEM; INSTALAÇÃO E MANUTENÇÃO ELÉTRICA; INSTALAÇÕES HIDRÁULICAS, SANITÁRIAS E DE GÁS; MONTAGEM E INSTALAÇÃO DE SISTEMAS E EQUIPAMENTOS DE ILUMINAÇÃO E SINALIZAÇÃO EM VIAS PÚBLICAS, PORTOS E AEROPORTOS; INSTALAÇÃO DE PORTAS, JANELAS, TETOS, DIVISÓRIAS E ARMÁRIOS EMBUTIDOS DE QUALQUER MATERIAL; SERVIÇOS DE PINTURA DE EDIFÍCIOS; OBRAS DE ACABAMENTO DA CONSTRUÇÃO; OBRAS DE FUNDAÇÕES; MONTAGEM E DESMONTAGEM DE

ANDAIMES E ESTRUTURAS TEMPORÁRIAS; OBRAS DE ALVENARIA; PERFURAÇÃO E CONSTRUÇÃO DE POÇOS DE ÁGUA; COMERCIO VAREJISTA DE MATERIAL ELÉTRICO; COMERCIO VAREJISTA DE CAL, AREIA, PEDRA BRITADA, TIJOLOS E TELHAS; COMERCIO VAREJISTA DE MATERIAIS DE CONSTRUÇÃO; COMERCIO VAREJISTA DE ARTIGOS DE ILUMINAÇÃO; COMERCIO VAREJISTA DE PLANTAS E FLORES NATURAIS; COMERCIO VAREJISTA DE PRODUTOS; TRANSPORTE RODOVIÁRIO COLETIVO DE PASSAGEIROS, SOB REGIME DE FRETAMENTO, MUNICIPAL; TRANSPORTE RODOVIÁRIO DE CARGA, EXCETO PRODUTOS PERIGOSOS E MUDANÇAS, MUNICIPAL; TRANSPORTE RODOVIÁRIO DE PRODUTOS PERIGOSOS; SERVIÇOS DE ARQUITETURA; SERVIÇOS DE ENGENHARIA; SERVIÇOS DE CARTOGRAFIA, TOPOGRAFIA E GEODÉSIA; ATIVIDADES TÉCNICAS RELACIONADAS A ENGENHARIA E ARQUITETURA; LOCAÇÃO DE AUTOMOVEIS SEM CONDUTOR; LOCAÇÃO DE MEIOS DE TRANSPORTE, SEM CONDUTOR; ALUGUEL DE MAQUINAS E EQUIPAMENTOS AGRÍCOLAS SEM OPERADOR; ALUGUEL DE MAQUINAS E EQUIPAMENTOS PARA CONSTRUÇÃO SEM OPERADOR, EXCETO ANDAIMES; ALUGUEL DE ANDAIMES; ALUGUEL DE PALCOS, COBERTURAS E ESTRUTURAS DE USO TEMPORÁRIO, EXCETO ANDAIMES; ALUGUEL DE MÁQUINAS E EQUIPAMENTOS COMERCIAIS E INDUSTRIAIS, SEM OPERADOR; SERVIÇOS COMBINADOS PARA APOIO A EDIFÍCIOS, EXCETO CONDOMÍNIOS PREDIAIS; ATIVIDADES PAISAGÍSTICAS.

Restrições Relativas ao Objetivo Social: -INABILITADA PARA ATUAR NAS ATIVIDADES DE:SERVIÇO DE PREPARAÇÃO DE TERRENO,CULTIVO E COLHEITA;ATIVIDADES DE APOIO À AGRICULTURA;EXTRAÇÃO DE AREIA,CASCALHO OU PEDREGULHO E BENEFICIAMENTO ASSOCIADO;EXTRAÇÃO E BRITAMENTO DE PEDRAS E MATERIAIS PARA CONSTRUÇÃO E BENEFICIAMENTO ASSOCIADO;FABRICAÇÃO DE ESTRUTURAS METÁLICAS;MONTAGEM E INSTALAÇÃO DE SISTEMAS E EQUIPAMENTOS DE ILUMINAÇÃO EM VIAS PÚBLICAS,PORTOS E AEROPORTOS;TRANSPORTE RODOVIÁRIO DE PRODUTOS PERIGOSOS;SERVIÇOS DE CARTOGRAFIA E GEODÉSIA; ATIVIDADES PAISAGÍSTICAS.-HABILITADA PARCIALMENTE PARA ATUAR APENAS NO ÂMBITO DA ENGENHARIA CIVIL NAS ATIVIDADES DE:CONSTRUÇÃO DE REDES DE TRANSPORTE POR DUTOS;OBRAS PORTUÁRIAS,MARÍTIMAS E FLUVIAIS;MONTAGEM DE ESTRUTURAS METÁLICAS (QUANDO NÃO ENVOLVER SOLDA);PERFURAÇÕES E SONDAGENS;INSTALAÇÃO E MANUTENÇÃO ELÉTRICA (SOMENTE PARA AS PREDIAIS EM BAIXA TENSÃO);INSTALAÇÕES DE GÁS (SOMENTE PARA AS PREDIAIS);PERFURAÇÃO E CONSTRUÇÃO DE POÇOS DE ÁGUA (SOMENTE PARA OS POÇOS DO TIPO AMAZONAS);SERVIÇOS DE ARQUITETURA;SERVIÇOS DE ENGENHARIA; ATIVIDADES TÉCNICAS RELACIONADAS À ENGENHARIA E ARQUITETURA.-HABILITADA PARA ATUAR NAS DEMAIS ATIVIDADES TÉCNICAS DESCRITAS EM SEU OBJETO SOCIAL PERTINENTES AO SISTEMA CONFEA/CREA.

Endereço Matriz: RUA JOAQUIM ANDRÉ, 39, CENTRO, ITAÚ, RN, 59855000

Tipo de Registro: Registro Definitivo de Empresa

Data Inicial: 18/02/2021

Data Final: Indefinido

Registro Regional: 2200007474DDRN

Descrição

CERTIDÃO DE REGISTRO E QUITAÇÃO PESSOA JURIDICA

Informações / Notas

- A capacidade técnico-profissional da empresa é comprovada pelo conjunto dos acervos técnicos dos profissionais constantes de seu quadro técnico.
- A certidão teve sua validade reduzida em virtude do vencimento do BOLETO de ANUIDADE em Aberto 8203365763. Data de vencimento do boleto: 31/03/2021
- Esta certidão perderá a validade caso ocorra qualquer alteração posterior dos elementos cadastrais nela contidos.



Edson Junio

[Handwritten signature]

AUTENTICAÇÃO
 O presente documento é autêntico e dou fé que a presente certidão é a reprodução fiel do original e me foi apresentada.



CERTIDÃO DE REGISTRO E QUITAÇÃO
PESSOA JURIDICA
 Lei Federal Nº 5194 de 24 de Dezembro de 1966

CREA-RN

Nº 1375175/2021
 Emissão: 20/02/2021
 Validade: 31/03/2021
 Chave: Z9bB9

34

Conselho Regional de Engenharia e Agronomia do Rio Grande do Norte

Última Anuidade Paga

Ano: 2021 (1/6) Quantidade de Parcelas Pagas: 1/6
 Parcelamento Ano: 2021

Autos de Infração

Nada consta

Responsáveis Técnicos

Profissional: ALFREDO TORRES DE ALMEIDA NETO
 Registro: 2118483155
 CPF: 074.630.944-99
 Data Início: 18/02/2021
 Data Fim: Indefinido
 Data Fim de Contrato: 08/02/2025
 Títulos do Profissional:
 ENGENHEIRO CIVIL
 Atribuição: ARTIGO 7º DA RESOLUÇÃO Nº 218/73 DO CONFEA
 Tipo de Responsabilidade: RESPONSÁVEL TÉCNICO

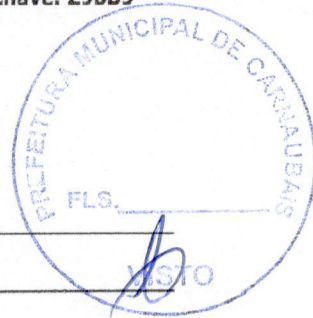

Edson Júnior

Sócios

Sócio: EDSON ALVES DE LIMA JUNIOR
 CPF: 075.394.054-06
 Função: EMPRESÁRIO

Aditivos

Descrição: INSTRUMENTO DE ALTERAÇÃO DO ATO CONSTITUTIVO CONSOLIDADO
 Data: 02/02/2021
 Órgão de registro de empresa: JUCERN
 Protocolo: 4585777/2021

CARTÓRIO ÚNICO DE ITAÚ
 Rua Travessa do Mercado Público, nº 6, Centro, Itaú-RN

Autentico esta fotocópia conforme a original apresentado. Dou fé

Selo RN202100948880000424LKV Valor R\$: 110,25

Itaú-RN, 22 de fevereiro de 2021

SADRE PANTOJA ALHO

AC155944

VALIDO SEM FENDA OU RASURA

[Handwritten signature]



CERTIDÃO DE REGISTRO E QUITAÇÃO
PESSOA FÍSICA
 Lei Federal Nº 5194 de 24 de Dezembro de 1966

CREA-RN

Nº 1374718/2021

Emissão: 09/02/2021

Validade: 10/05/2021

Chave: 25c65

39

Conselho Regional de Engenharia e Agronomia do Rio Grande do Norte

CERTIFICAMOS que o profissional mencionado encontra-se registrado neste Conselho, nos termos da Lei 5.194/66, de 24/12/1966, conforme os dados a seguir. CERTIFICAMOS, ainda, face o estabelecimento nos artigos 68 e 69 da referida Lei, que a referida pessoa física não se encontra em débito com o CREA-RN.



Interessado(a)

Profissional: RENATO CYSNEIROS LIRA

Registro: 2100115227

CPF: 010.077.124-65

Endereço: RUA MINISTRO RAIMUNDO DE BRITO, 1669, LAGOA NOVA, NATAL, RN, 59056330

Tipo de Registro: Registro Definitivo de Profissional (DIPLOMADO NO PAÍS)

Data de registro: 05/09/2005

Título(s)

GRADUAÇÃO

ENGENHEIRO CIVIL

Atribuição: ART 7º DA RESOLUÇÃO 218/73, DO CONFEA.

Instituição de Ensino: UNIVERSIDADE FEDERAL DO RIO GRANDE DO NORTE

Data de Formação: 26/08/2005

PÓS - ENGENHARIA

ENGENHEIRO DE SEGURANÇA DO TRABALHO

Atribuição: Artigo 4º da Resolução 359/91

Instituição de Ensino: UNIVERSIDADE POTIGUAR

Data de Formação: 15/07/2010

Edson Júnior

Descrição

CERTIDÃO DE REGISTRO E QUITAÇÃO PESSOA FÍSICA

Informações / Notas

- A falsificação deste documento constitui-se em crime previsto no Código Penal Brasileiro, sujeitando o(a) autor(a) à respectiva ação penal.
- CERTIFICAMOS que, caso ocorra(m) alteração(ões) no(s) elemento(s) contido(s) neste documento, esta Certidão perderá a sua validade para todos os efeitos.
- Válido em todo território nacional.

Última Anuidade Paga

Ano: 2021 (1/1)

Autos de Infração

Nada consta

Responsabilidades Técnicas

Empresa: CONJAL CONSTRUTORA JALES LTDA

Registro: 0000004470

CNPJ: 02.700.617/0001-45

Data Início: 11/12/2018

Data Fim: Indefinido

Data Fim de Contrato: 31/10/2022

Tipo de Responsabilidade: RESPONSÁVEL TÉCNICO

Empresa: REALE EMPREENDIMENTOS IMOBILIÁRIOS CONSTRUÇÃO E INCORPORAÇÃO LTDA

Registro: 2000039641

CNPJ: 30.693.437/0001-19

Data Início: 08/08/2018

Data Fim: Indefinido

Data Fim de Contrato: Indefinido

Tipo de Responsabilidade: RESPONSÁVEL TÉCNICO

Handwritten signature

VERBO
AUTENTICAÇÃO
 O presente documento foi autenticado e dou fé que a presente reprodução fiel do original foi apresentada.

REPÚBLICA FEDERATIVA DO BRASIL
 MINISTÉRIO DA INFRA-ESTRUTURA
 DEPARTAMENTO NACIONAL DE TRANSITO
 CARTEIRA NACIONAL DE HABILITAÇÃO

NOME: **RENATO CYSNEIROS LIRA**

DOC. IDENTIDADE / ÓRG. EMISSOR / UF: **1746536 ITEP RN**

CPF: **010.077.124-65** DATA NASCIMENTO: **30/11/1981**

FILIAÇÃO: **CARLOS MARIO FENANDES OLIVEIRA LIRA LIANA CYSNEIROS LIRA**

PERMISSÃO: **B** ACC: **B** CAT. HAB.: **B**

Nº REGISTRO: **01160636207** VALIDADE: **27/01/2025** 1ª HABILITAÇÃO: **15/03/2000**

OBSERVAÇÕES: **A**

ASSINATURA DO PORTADOR: *Renato Cysneiros Lira*

LOCAL: **MOSSORO, RN** DATA EMISSÃO: **28/01/2020**

ASSINATURA DO EMISSOR: *Jonilson Pereira de Oliveira*
 Diretor Geral - DISTRAN RN
 26809854405
 RN707244897

RIO GRANDE DO NORTE

VALIDA EM TODO O TERRITÓRIO NACIONAL 1932889027

PROIBIDO PLASTIFICAR 1932889027



Edson Jânio

CARTÓRIO ÚNICO DE ITAÚ
 Rua Travessa do Mercado Público, nº 6, Centro, Itaú-RN

Autentico esta fotocópia conforme a original apresentado. Dou fé

Selo RN202100948880000424LKV Valor R\$: 110,25

Itaú-RN, 22 de fevereiro de 2021

AC155942

SADRE PANTOJA ALHO

ANOREC RN

VALIDO SEM SINCERIDADE OU ASSINATURA

37
40

República Federativa do Brasil
Serviço Público Federal
Conselho Federal de Engenharia e Agronomia
Conselho Regional de Engenharia e Agronomia
Carteira de Identidade Profissional

CREA-RN
Registro Crea Nº
2100115227

Nome
RENATO CYSNEIROS LIRA

Data do Registro no Crea-RN
05/09/2005

Título Profissional
ENGENHEIRO CIVIL
ENGENHEIRO DE SEGURANÇA DO TRABALHO

Registro Nacional
2100115227
Data de Emissão
23/01/2016

Presidente do Crea-RN

Presidente do Crea-RN

Vale como Documento de Identidade em todo o território nacional e tem Fé Pública, conforme o § 2º do art. 56 da Lei nº 2194 de 24/12/96 e Lei nº 6206 de 07/05/75.



Edson
Junior

CARTÓRIO ÚNICO DE ITAÚ
Rua Travessa do Mercado Público, nº 6, Centro, Itaú-RN

Autentico esta fotocópia conforme a original apresentado. Dou fé

Selo RN202.100948880000424LKV Valor R\$: 110,25

Itaú-RN, 22 de fevereiro de 2021

SADRE PANTOJA ALHO

AC155941

VALIDO SEM MENDA OUNASURA

38

República Federativa do Brasil
 Serviço Público Federal
 Conselho Federal de Engenharia e Agronomia
 Conselho Regional de Engenharia e Agronomia
 Carteira de Identidade Profissional

CONFEA **CREA**
 Conselho Federal de Engenharia e Agronomia
 Conselho Regional de Engenharia e Agronomia

Crea de Registro
CREA-RN

Nome
 RENATO CYSNEIROS LIRA

Filiação
 LIANA RODRIGUES CYSNEIROS
 CARLOS MÁRIO FERNANDES OLIVEIRA LIRA

Nascimento **CPF** **Doc. de Identidade** **Nacionalidade**
 30/11/1981 010.077.124-65 1.746.536 SSP-RN BRASILEIRA

Naturalidade
 NATAL RN

Tipo Sang. **Título de Eleitor** **PIS/PASEP**
 O+ 19737531600

Assinatura do Profissional



CARTÓRIO ÚNICO DE ITAÚ
 Rua Travessa do Mercado Público, nº 6, Centro, Itaú-RN

Autentico esta fotocópia conforme a original apresentado. Dou fé

Selo RN202100948880000424LKV Valor R\$: 110,25

ANOREG/RN

Itaú-RN, 22 de fevereiro de 2021

AC155940 **SADRE PANTOJA ALHO**

VALIDO SEM FRENDA OU RASURA

Edson Junior

[Handwritten signature]

CONTRATO DE PRESTAÇÃO DE SERVIÇOS DE ENGENHARIA

CONTRATANTE: ISTAL CONSTRUÇÕES E SERVIÇOS EIRELI - ME, firma de direito privado, sediada à Rua Joaquim André Nº 39 - Bairro: Centro - CEP: 59855 - 000 - Itaú - RN, inscrita no CNPJ sob o Nº 19.577.563/0001-75. Denominada CONTRATANTE, neste ato representada pelo seu representante legal o Sr. EDSON ALVES DE LIMA JUNIOR, brasileiro, solteiro, empresário, portadora da Cédula de Identidade sob o Nº 2.475.793 - SSP/RN, inscrita no CPF sob o Nº 075.394.054-06, residente e domiciliada à Rua Moisés Miguel Nº 171 - CEP: 59855-000 - Centro - Itaú - Rio Grande do Norte.

CONTRATADO: Renato Cysneiros Lira, Engenheiro Civil, portador da Carteira Profissional do CREA/RN nº 2100115227/RN, inscrito no CPF sob o nº 010.077.124-65 e Carteira de Identidade sob o nº 1.746.536 - SSP/RN, residente e domiciliado na rua Gilberto Marcelino Sobrinho, Nº 285, Bairro Nova Betânia, Condomínio Residencial Spazzio de Zurick, Apto 803, Mossoró/RN, CEP: 59.607-450.

O presente contrato se regerá pelas cláusulas e condições seguintes:

CLÁUSULA PRIMEIRA: Do objeto:

O objeto do contrato é a prestação de serviços profissionais na Área de Engenharia Civil, restrita às atribuições do contratado, conforme previsto na legislação vigente.

CLAUSULA SEGUNDA: dos serviços:

Os serviços contratados neste instrumento consiste nas necessidades apresentadas pela empresa, contando que a CONTRATADA prestará informações técnicas necessárias à implementação do projeto, devendo também ceder à CONTRATANTE os direitos decorrentes dos processos utilizados na consecução daquele.

CLAUSULA TERCEIRA: das obrigações:

Os serviços e as informações técnicas específicas utilizados na consecução do projeto deverão ser utilizados única e exclusivamente para o fim estabelecido neste instrumento, não podendo a CONTRATANTE utilizá-los para outros projetos que por ventura esteja desenvolvendo.

A CONTRATANTE não poderá repassar as informações relativas aos serviços prestados para terceiros, salvo no caso de se tratar de necessidade para a implementação de projeto.

As informações técnicas que não poderão ser repassadas pela CONTRATANTE serão aquelas sigilosas, ou seja, que não estejam protegidas através de concessão de patente

CLAUSULA QUARTA: da multa:

A parte que descumprir qualquer cláusula estabelecida neste instrumento se responsabilizará por multa de 20% do valor a ser pago pela prestação dos serviços.

CLÁUSULA QUINTA: Da Remuneração:



Edson Junior

Edson Junior

Renato Cysneiros Lira

AUTENTICAÇÃO
fco e dou fé que a present
é a reprodução fi
me for assee

O contratado receberá do contratante a importância de 6 (seis) salários mínimos, o equivalente a R\$ 6.600,00 (Seis Mil e Seiscentos Reais) mensais, sendo reajustado a cada aumento salarial, trabalhando de segunda-feira a quarta-feira no horário de 13:00 às 18:00.

CLAUSULA SEXTA: da rescisão:

O presente instrumento poderá ser rescindido caso qualquer uma das partes descumpra o disposto neste contrato.

Parágrafo primeiro: Caso a CONTRATANTE dê motivos à rescisão do contrato, será obrigada a pagar à CONTRATADA por inteiro a retribuição vencida, e por metade a que lhe tocaria de então ao termo legal do contrato.

Parágrafo segundo: Caso a CONTRATADA dê motivo à rescisão do contrato, terá direito à retribuição vencida, mas responderá por perdas e danos.

Na hipótese de a CONTRATADA pedir a rescisão do contrato sem que a outra parte tenha dado motivo, terá direito a retribuição vencida, mas responderá por perdas e danos.

Na hipótese de a CONTRATANTE pedir a rescisão do contrato sem que a outra parte tenha dado motivo, será obrigada a pagar à CONTRATADA por inteiro a retribuição vencida, e por metade a que lhe tocaria de então ao termo legal do contrato.

CLÁUSULA SETIMA: Do prazo:

O prazo de validade deste contrato é de 06 (seis) meses iniciando-se em 17 de fevereiro de 2021 e encerrando-se em 17 de agosto de 2021.

CLÁUSULA OITAVA: Do foro:

Fica eleito o Foro da Comarca de Mossoró/RN para dirimir as questões decorrentes deste contrato.

E, por estarem justos e contratados, assinam o presente contrato, em 02(duas) vias de igual teor.

Mossoró/RN, 17 de fevereiro de 2021.

Edson Alves de Lima Júnior
Edson Alves de Lima Júnior
SOCIO ADMINISTRADOR

Renato Cysneiros Lira
Renato Cysneiros Lira
ENGENHEIRO CIVIL



[Handwritten signature]





Certidão de Acervo Técnico - CAT
Resolução Nº 1025 de 30 de Outubro de 2009

CREA-RN

CAT SEM REGISTRO DE ATESTADO

1374720/2021

Conselho Regional de Engenharia e Agronomia do Rio Grande do Norte

CERTIFICAMOS, em cumprimento ao disposto na Resolução nº 1.025, de 30 de outubro de 2009, do Confea, que consta dos assentamentos deste Conselho Regional de Engenharia e Agronomia do Rio Grande do Norte - Crea-RN, o Acervo Técnico do profissional **RENATO CYSNEIROS LIRA** referente à(s) Anotação(ões) de Responsabilidade Técnica - ART abaixo discriminada(s):

Profissional: **RENATO CYSNEIROS LIRA**
Registro: **2100115227RN** RNP: **2100115227**
Título profissional: ENGENHEIRO DE SEGURANÇA DO TRABALHO, ENGENHEIRO CIVIL



Número da ART: **E00067710** Tipo de ART: ART Registrada em: 25/10/2005 Baixada em: 04/07/2006
Forma de registro: NORMAL Participação técnica: INDIVIDUAL
Empresa contratada:

Contratante: **RENATO CYSNEIROS LIRA E OUTROS** CPF/CNPJ: **010.077.124-65**
Endereço do contratante: R. MINISTRO RAIMUNDO DE BRITO, 1669 Nº:
Complemento: Bairro: MORRO BRANCO
Cidade: NATAL UF: RN CEP:
Contrato: Celebrado em:
Valor do contrato: R\$ 20.000,00 Tipo de contratante: Pessoa Física
Ação institucional: NÃO SE APLICA
Endereço da obra/serviço: R. FREI HENRIQUE COIMBRA, S/N Nº:
Complemento: Bairro: EMAUS
Cidade: PARNAMIRIM UF: RN CEP: 59150000
Data de início: Previsão de término:
Finalidade: SEM DEFINIÇÃO
Proprietário: RENATO CYSNEIROS LIRA E OUTROS CPF/CNPJ: 010.077.124-65

Atividade Técnica: **1 - ATUACAO #A0106 - EDIFICIOS DE ALVENARIA P/ FINS RESIDENCIAIS 20 - EXECUCAO E PROJETO 100 metro quadrado; 1 - ATUACAO #A0301 - ESTRUTURA DE CONCRETO ARMADO 20 - EXECUCAO E PROJETO 100 metro quadrado; 1 - ATUACAO #A0425 - REDE HIDRO-SANITARIA 20 - EXECUCAO E PROJETO 100 metro quadrado; 1 - ATUACAO #B1106 - INSTALACAO ELETRICA EM B.TENSAO P/ FINS RESID./COMERC. 20 - EXECUCAO E PROJETO 100 metro quadrado;**

Observações

RESPONSAVEL PELO PROJETO E EXECUCAO DA CONSTRUCAO DE UMA CASA RESIDENCIAL A SER CONSTRUIDA NO MUNICIPIO DE PARNAMIRIM, COM AS SEGUINTE CARACTERISTICAS - ALVENARIA DE TIJOLOS CERAMICOS DE 8 FUR0S, ESQUADRIAS EM MADEIRA DE LEI, LAJE PRE-MOLDADA, PISO CERAMICO, COBERTURA EM TELHA COLONIAL, INSTALACOES ELETRICAS COMPOSTA DE 4 CIRCUITOS MONOFASICOS, INSTALACOES HIDROSSANITARIAS COM TUBOS DE PVC E REVESTIMENTO DE PAREDE NOS BANHEIROS E NA COZINHA DE PISO A TETO. DECLARO TAMBEM QUE IREI CUMPRIR TODAS AS NORMAS DA ABNT E LEGISLACAO ESPECIFICA DE ACESSIBILIDADE. OBSERVAÇÃO: LOTE 17 - LOTEAMENTO SANTOS DUMONT.

Número da ART: **E00081831** Tipo de ART: ART Registrada em: 28/08/2006 Baixada em: 19/05/2008
Forma de registro: NORMAL Participação técnica: CO-AUTOR
Empresa contratada:

Contratante: **CARLOS MARIO FERNANDES OLIVEIRA LIRA** CPF/CNPJ:
Endereço do contratante: RUA MINISTRO RAIMUNDO DE BRITO 1669 Nº:
Complemento: Bairro: MORRO BRANCO
Cidade: NATAL UF: RN CEP:
Contrato: Celebrado em:
Valor do contrato: R\$ 25.000,00 Tipo de contratante: Outros
Ação institucional: NÃO SE APLICA
Endereço da obra/serviço: RUA SEBASTIAO COELHO SN Nº:
Complemento: Bairro: EMAUS
Cidade: PARNAMIRIM UF: RN CEP: 59150000
Data de início: Previsão de término:
Finalidade: SEM DEFINIÇÃO
Proprietário: CARLOS MARIO FERNANDES OLIVEIRA LIRA CPF/CNPJ:

Edson Junior
[Signature]

Atividade Técnica: **1 - ATUACAO #A0106 - EDIFICIOS DE ALVENARIA P/ FINS RESIDENCIAIS 20 - EXECUCAO E PROJETO 113,49 metro quadrado; 1 - ATUACAO #A0301 - ESTRUTURA DE CONCRETO ARMADO 20 - EXECUCAO E PROJETO 113,49 metro quadrado; 1 - ATUACAO #A0425 - REDE HIDRO-SANITARIA 20 - EXECUCAO E PROJETO 113,49 metro quadrado; 1 - ATUACAO #B1106 - INSTALACAO ELETRICA EM B.TENSAO P/ FINS RESID./COMERC. 20 - EXECUCAO E PROJETO 113,49 metro quadrado;**

RESPONSAVEL PELO PROJETO E EXECUCAO DA CONSTRUCAO DE UMA CASA RESIDENCIAL A SER CONSTRUIDA NO MUNICIPIO DE PARNAMIRIM, COM AS SEGUINTE CARACTERISTICAS - ALVENARIA DE TIJOLO CERAMICO DE 8 FUR0S, ESQUADRIA EM MADEIRA DE TELHA COLONIAL, INSTALACOES ELETRICAS COMPOSTA DE 4 CIRCUITOS MONOFASICOS, INSTALACOES HIDROSSANITARIAS COM TUBOS DE PVC E REVESTIMENTO DE PAREDE NOS BANHEIROS E NA COZINHA DE PISO A TETO. DECLARO TAMBEM QUE IREI CUMPRIR TODAS AS NORMAS DA ABNT E LEGISLACAO ESPECIFICA DE ACESSIBILIDADE. OBSERVAÇÃO: LOTE 17 - LOTEAMENTO SANTOS DUMONT.

Certifico que a presente cópia é a reprodução fiel do original que me foi exibido.

Selo Digital: **RN202100940860000684DQL**

Confira a autenticidade em <http://selodigital.tjrn.jus/selo>
Carnaubais/RN, 23 de Fevereiro de 2021 - 8:19



Sueli Vas de Silva Rodrigues
AC439 Secretária



Certidão de Acervo Técnico - CAT
Resolução Nº 1025 de 30 de Outubro de 2009

CREA-RN

CAT SEM REGISTRO DE ATESTADO

1374720/2021

Conselho Regional de Engenharia e Agronomia do Rio Grande do Norte

MONOFASICOS, INSTALACOES HIDROSSANITARIAS COM TUBOS DE PVC E REVESTIMENTO DE PAREDE NOS BANHEIROS E NA COZINHA DE PISO A TETO . O PROJETO ESTA DE ACORDO COM AS NORMAS DE ACESSIBILIDADE.

Número da ART: **00021001152275005120** Tipo de ART: Cargo-Função Registrada em: 22/12/2006 Baixada em: 05/10/2012
Forma de registro: NORMAL Participação técnica: INDIVIDUAL
Empresa contratada:

Contratante: **IM COMERCIO E TERRAPLANAGEM LTDA**
Endereço do contratante: RUA GAL ANDRE FERNANDES, N 3604-A
Complemento:
Cidade: NATAL
Contrato:
Valor do contrato: R\$ 0,00
Ação institucional: NÃO SE APLICA
Endereço da obra/serviço: RUA GAL ANDRE FERNANDES, N 3604-A
Complemento:
Cidade: NATAL
Data de início:
Finalidade: SEM DEFINIÇÃO
Proprietário: IM COMERCIO E TERRAPLANAGEM LTDA

Bairro: NEOPOLIS
UF: RN

CPF/CNPJ: **08.288.581/0001-10**
Nº:
CEP:

Celebrado em:
Tipo de contratante: Pessoa Juridica

Bairro: NEOPOLIS
UF: RN

Nº:
CEP: 59067180

CPF/CNPJ: 08.288.581/0001-10

Atividade Técnica: **6 - DESEMPENHO DE CARGO OU FUNCAO #10101 - VINCULO TECNICO COM A EMPRESA (DESEMPENHA CARGO/FUNCAO DENTRO DA EMPRESA) 0 - CARGO OU FUNCAO 6 HORA/DIA;**

Observações

O PROFISSIONAL SERA INTEGRANTE DO QUADRO TECNICO PELA REFERIDA EMPRESA, TRABALHANDO NOS DIAS UTEIS DE SEGUNDA A SEXTA, NOS HORARIOS DE 07:00 AS 13:00, LIMITADO AS SUAS ATRIBUICOES PROFISSIONAIS, NO AMBITO DAS ATIVIDADES DO OBJETIVO SOCIAL DA EMPRESA E SOB A SUPERVISAO DO RESPONSAVEL TECNICO.

Número da ART: **M00011973** Tipo de ART: ART Registrada em: 17/01/2007 Baixada em: 27/03/2008
Forma de registro: NORMAL Participação técnica: CO-AUTOR
Empresa contratada: **I. M. COMERCIO E TERRAPLENAGEM LTDA**

Contratante: **PETROLEO BRASILEIRO S.A - PETROBRAS**
Endereço do contratante: AV. EUZEBIO ROCHA, NA# 1000
Complemento:
Cidade: NATAL
Contrato:
Valor do contrato: R\$ 9.563.545,80
Ação institucional: NÃO SE APLICA
Endereço da obra/serviço: ATIVO DE MOSSORO
Complemento:
Cidade: MOSSORO
Data de início:
Finalidade: SEM DEFINIÇÃO
Proprietário: PETROLEO BRASILEIRO S.A - PETROBRAS

Bairro: CIDADE DA ESPERANCA
UF: RN

CPF/CNPJ: **33.000.167/1049-00**
Nº:
CEP:

Celebrado em:
Tipo de contratante: Pessoa Juridica

Bairro: ALTO SUMARE
UF: RN

Nº:
CEP: 59633900

CPF/CNPJ: 33.000.167/1049-00

Atividade Técnica: **1 - ATUACAO #A0399 - SERVICOS AFINS E CORRELATOS EM ESTRUTURA E CONCRETOS 53 - EXECUCAO 1650 metro cubico; 1 - ATUACAO #A0506 - PAVIMENTACAO ASFALTICA 53 - EXECUCAO 30000 metro quadrado; 1 - ATUACAO #A0604 - TERRAPLENAGEM 53 - EXECUCAO 1371355 metro cubico;**

Observações

SERVICOS DE EXECUCAO DE ACESSOS E BASES DE LOCACOES NO AMBITO DO ATIVO DE MOSSORO (ATP-MO) E CEARA (ATP-CE). ESCAVACAO. MAT. ATE 100M 1ª CAT.=7000M3, COMPAC. MAN.=50.000KG; FORMAS=5000M2; COM. EST. 20 MPA=400M3, CONC CICL=1500M3;CONC EXTRUSAO 15MPA=24000M;
LIMPEZA=800000M2,ESPALHA DE MAT=250000M3;REGUL SIMP=00000M2;CORTE OU ESC MEC,TRANS ATE 100M 2ª CAT=100000M3, ESC E CARG = 400000M3;COMP DEATERRO=120000M3;COMPAC MEC REVESTIMENTO PRIMARIO=300000M3;COPACTACAO C/ SOLO CIMENTO=300000M3; IMPRIMACAO= 30000M2; TSD=30000M2; PMF=30M3; CBUQ=1000M3; BUEIRO TUBULAR D-1,00=100M;
CONTENDO=200UNI; TRANS DE MAT= 1000000UT, TRANS MAT. SOLTO= 1000000UT. TRANS DE EQUIPAMENTOS=1000000KM.

Número da ART: **E00099450** Tipo de ART: ART
Forma de registro: NORMAL Participação técnica:
Empresa contratada: **I. M. COMERCIO E TERRAPLENAGEM LTDA**

Ofício Único de Carnaubais
Praça Santa Luzia, 110, Centro, CEP 59.665-000
(64)3338-2216

Certifico que a presente cópia é a reprodução fiel do original que me foi exibido.

Selo Digital: **RN202100940830000684DQL**

Confira a autenticidade em <http://selo.digital.trn.jus/selo>
Carnaubais/RN, 23 de Fevereiro de 2021 - 8:19

Sueli Vaz da Silva Rodrigues
AC439920



Edson Junior



Conselho Regional de Engenharia e Agronomia do Rio Grande do Norte

Contratante: **PETROLEO BRASILEIRO S.A. PETROBRAS**

Endereço do contratante: AV.EUZEPIO ROCHA, 1000

Complemento:

Cidade: NATAL

Contrato:

Valor do contrato: R\$ 2.390.790,50

Ação institucional: NÃO SE APLICA

Endereço da obra/serviço: ATIVO DE MOSSORO

Complemento:

Cidade: MOSSORO

Data de início:

Previsão de término:

Finalidade: SEM DEFINIÇÃO

Proprietário: PETROLEO BRASILEIRO S.A. PETROBRAS

CPF/CNPJ: 33.000.167/1049-00

Nº:

Bairro: CIDADE DA ESPERANCA

UF: RN

CEP:

Celebrado em:

Tipo de contratante: Pessoa Jurídica

Nº:

Bairro: ALTO SUMARE

UF: RN

CEP: 59600000



CPF/CNPJ: 33.000.167/1049-00

Atividade Técnica: 1 - **ATUACAO** #A0399 - SERVICOS AFINS E CORRELATOS EM ESTRUTURA E CONCRETOS 53 - EXECUCAO 1650 metro cubico; 1 - **ATUACAO** #A0506 - PAVIMENTACAO ASFALTICA 53 - EXECUCAO 30000 metro quadrado; 1 - **ATUACAO** #A0604 - TERRAPLENAGEM 53 - EXECUCAO 1371355 metro cubico;

Observações

SERVICO DE EXECUCAO DE ACESSOS E BASES DE LOCAOES NO AMBITO DO ATIVO DE PRODUCAO DE MOSSORO (ATP-MO) E CEARA (ATP-CE). ADITIVO DE VALOR AO CONTRATO 25000027331.06.2

Número da ART: **E00100590**

Tipo de ART: ART

Registrada em: 07/08/2007

Baixada em: 31/03/2008

Forma de registro: NORMAL

Participação técnica: INDIVIDUAL

Empresa contratada:

Contratante: **BRUNO CYSNEIROS LIRA**

Endereço do contratante: RUA MINISTRO RAIMUNDO DE BRITO 1669

Complemento:

Cidade: NATAL

Contrato:

Valor do contrato: R\$ 25.000,00

Ação institucional: NÃO SE APLICA

Endereço da obra/serviço: RUA EVARISTO DE MELO LIMA S/N

Complemento:

Cidade: PARNAMIRIM

Data de início:

Previsão de término:

Finalidade: SEM DEFINIÇÃO

Proprietário: BRUNO CYSNEIROS LIRA

CPF/CNPJ: 010.077.134-37

Nº:

Bairro: MORRO BRANCO

UF: RN

CEP:

Celebrado em:

Tipo de contratante: Pessoa Física

Nº:

Bairro: EMAUS

UF: RN

CEP: 59150000

Edson Junior

Atividade Técnica: 1 - **ATUACAO** #A0106 - EDIFICIOS DE ALVENARIA P/ FINS RESIDENCIAIS 20 - EXECUCAO E PROJETO 99.89 metro quadrado; 1 - **ATUACAO** #A0301 - ESTRUTURA DE CONCRETO ARMADO 20 - EXECUCAO E PROJETO 99.89 metro quadrado; 1 - **ATUACAO** #A0425 - REDE HIDRO-SANITARIA 20 - EXECUCAO E PROJETO 99.89 metro quadrado; 1 - **ATUACAO** #B1106 - INSTALACAO ELETRICA EM B.TENSAO P/ FINS RESID./COMERC. 20 - EXECUCAO E PROJETO 99.89 metro quadrado;

Observações

RESPONSAVEL PELO PROJETO E EXECUCAO DA CONSTRUAO DE UMA CASA RESIDENCIAL A SER CONSTRUIDA NO MUNICIPIO DE PARNAMIRIM, COM AS SEGUINTE CARACTERISTICAS - ALVENARIA DE TIJOLO CERAMICOS DE 8 FURROS, ESQUADRIA DE MADEIRA DE LEI, LAJE PRE-MOLDADA, PISO CERAMICO, COBERTURA EM TELHA COLONIAL, INSTALACOES ELETRICAS COMPOSTAS DE 4 CIRCUITOS MONOFASICOS, INSTALACOES HIDROSSANITARIAS COM TUBOS DE PVC E REVESTIMENTO DE PAREDE NOS BANHEIROS E NA COZINHA DE PISO A TETO. O PROJETO ESTA DE ACORDO COM AS NORMAS DE ACESSIBILIDADE. NAO HA HONORARIOS A SEREM PAGOS, DEVIDO A RELAAO DE PARENTESCO COM O PROPRIETARIO (IRMAO)

Número da ART: **E00111276**

Tipo de ART: ART

Registrada em: 31/01/2008

Baixada em: 14/04/2010

Forma de registro: NORMAL

Participação técnica: INDIVIDUAL

Empresa contratada:

Contratante: **LUIZ CORREIA DE ANDRADE**

Endereço do contratante: RUA PRINCESA ISABEL, 712

Complemento:

Cidade: NATAL

Contrato:

Valor do contrato: R\$ 2.280,00

Ação institucional: NÃO SE APLICA

CPF/CNPJ: 004.127.754-68

Nº:

Bairro: CIDADE ALTA

UF: RN

CEP: 59025971

Celebrado em:

Tipo de contratante: Pessoa Física

Ofício Único de Carnaubas
Praça Santa Luzia, 110, Centro, CEP 59.665-000
(84)3338-2216

Certifico que a presente cópia é a reprodução fiel do original que me foi exibido.

Selo Digital: RN202100940830000634DQL

Confira a autenticidade em <http://selodigital.tjrn.jus.br/eic>
Carnaubas/RN, 23 de Fevereiro de 2021 - 8:19

Suelda Vaz de Silva Rodrigues
Escrivão

[Handwritten signature]



Certidão de Acervo Técnico - CAT
Resolução Nº 1025 de 30 de Outubro de 2009

CREA-RN

CAT SEM REGISTRO DE ATESTADO

1374720/2021

Conselho Regional de Engenharia e Agronomia do Rio Grande do Norte

Endereço da obra/serviço: AV.GOV.TARCISIO VASCONCELOS MAIA LOTE 10

Complemento:

Cidade: NATAL

Data de início: 20/02/2008

Finalidade: SEM DEFINIÇÃO

Proprietário: LUIZ CORREIA DE ANDRADE

Previsão de término: 20/08/2008

Nº: Bairro: CANDELARIA

UF: RN

CEP: 59064500

CPF/CNPJ: 004.127.754-68



Atividade Técnica: **1 - ATUACAO #A0106 - EDIFICIOS DE ALVENARIA P/ FINS RESIDENCIAIS 53 - EXECUCAO 461.06 metro quadrado; 1 - ATUACAO #A0301 - ESTRUTURA DE CONCRETO ARMADO 53 - EXECUCAO 461.06 metro quadrado; 1 - ATUACAO #A0425 - REDE HIDRO-SANITARIA 53 - EXECUCAO 461.06 metro quadrado; 1 - ATUACAO #B0120 - TUBULACAO TELEFONICA PREDIAL 53 - EXECUCAO 461.06 metro quadrado; 1 - ATUACAO #B1106 - INSTALACAO ELETRICA EM B.TENSAO P/ FINS RESID./COMERC. 53 - EXECUCAO 461.06 metro quadrado;**

Observações

O PROFISSIONAL SERA RESPONSÁVEL PELA EXECUÇÃO DE UMA CASA RESIDENCIAL (INCLUSIVE ESTRUTURA E INSTALAÇÕES PREDIAIS) A SER CONSTRUÍDA NO MUNICÍPIO DE NATAL, COM AS SEGUINTE CARACTERÍSTICAS: 03 PAVIMENTOS, ESTRUTURA EM CONCRETO ARMADO, ALVENARIA DE TIJOLO CERÂMICO COM 8 FURROS, LAJE PRE-MOLDADA, PISO CERÂMICO, COBERTURA EM TELHA DE FIBROCIMENTO, REVESTIMENTO NOS BANHEIROS E COZINHA DE PISO A TETO E INSTALAÇÕES HIDROSSANITÁRIAS EM PVC. O PROJETO ESTA DE ACORDO COM AS NORMAS DE ACESSIBILIDADE.

Número da ART: **E00113960**

Tipo de ART: ART

Registrada em: 25/03/2008

Baixada em: 24/11/2008

Forma de registro: NORMAL

Participação técnica: INDIVIDUAL

Empresa contratada:

Contratante: **BRUNO CYSNEIROS LIRA**

Endereço do contratante: R. MIN. RAIMUNDO DE BRITO,1669

Complemento:

Cidade: NATAL

Contrato:

Valor do contrato: R\$ 20.000,00

Ação institucional: NÃO SE APLICA

Endereço da obra/serviço: R. 10,L.09,Q.D-1 TIPO A

Complemento:

Cidade: PARNAMIRIM

Data de início: 01/07/2008

Finalidade: SEM DEFINIÇÃO

Proprietário: BRUNO CYSNEIROS LIRA

Celebrado em:

Tipo de contratante: Pessoa Física

CPF/CNPJ: **010.077.134-37**

Nº:

Bairro: MORRO BRANCO

UF: RN

CEP: 59056330

Nº:

Bairro: LOT.CAJUPIRANGA

UF: RN

CEP: 0

CPF/CNPJ: 010.077.134-37

Atividade Técnica: **1 - ATUACAO #A0106 - EDIFICIOS DE ALVENARIA P/ FINS RESIDENCIAIS 53 - EXECUCAO 83.87 metro quadrado; 1 - ATUACAO #A0301 - ESTRUTURA DE CONCRETO ARMADO 53 - EXECUCAO 83.87 metro quadrado; 1 - ATUACAO #A0425 - REDE HIDRO-SANITARIA 53 - EXECUCAO 83.87 metro quadrado; 1 - ATUACAO #B1106 - INSTALACAO ELETRICA EM B.TENSAO P/ FINS RESID./COMERC. 53 - EXECUCAO 83.87 metro quadrado;**

Observações

RESPONSÁVEL PELA EXECUÇÃO DA CONSTRUÇÃO DE UMA CASA RESIDENCIAL A SER CONSTRUÍDA NO MUNICÍPIO DE PARNAMIRIM, COM AS SEGUINTE CARACTERÍSTICAS - ALVENARIA DE TIJOLO CERÂMICO DE 8 FURROS, ESQUADRIA EM MADEIRA DE LEI, LAJE PRE-MOLDADA, PISO CERÂMICO, COBERTURA EM TELHA COLONIAL, INSTALAÇÕES ELÉTRICAS COMPOSTA DE 4 CIRCUITOS MONOFÁSICOS, INSTALAÇÕES HIDROSSANITÁRIAS COM TUBOS DE PVC E REVESTIMENTO DE PARQUÊ NOS BANHEIROS E NA COZINHA DE PISO A TETO. O PROJETO ESTA DE ACORDO COM AS NORMAS DE ACESSIBILIDADE. NÃO HAVERÁ PAGAMENTO DE HONORÁRIOS, POIS O PROPRIETÁRIO DA OBRA É O IRMÃO DO CONTRATADO.

Número da ART: **E00113963**

Tipo de ART: ART

Registrada em: 25/03/2008

Baixada em: 07/04/2010

Forma de registro: NORMAL

Participação técnica: INDIVIDUAL

Empresa contratada:

Contratante: **RENATO CYSNEIROS LIRA**

Endereço do contratante: R. MIN. RAIMUNDO DE BRITO,1669

Complemento:

Cidade: NATAL

Contrato:

Valor do contrato: R\$ 20.000,00

Ação institucional: NÃO SE APLICA

Endereço da obra/serviço: R. PROJETADA 14, LOT 14, Q.36

Complemento:

Cidade: PARNAMIRIM

Data de início: 01/07/2008

Finalidade: SEM DEFINIÇÃO

Previsão de término: 31/12/2008

Celebrado em:

Tipo de contratante: Pessoa Física

CPF/CNPJ: **010.077.124-65**

Nº:

Bairro: MORRO BRANCO

UF: RN

CEP: 59056330





Certidão de Acervo Técnico - CAT
Resolução Nº 1025 de 30 de Outubro de 2009

CREA-RN

CAT SEM REGISTRO DE ATESTADO

1374720/2021

Conselho Regional de Engenharia e Agronomia do Rio Grande do Norte

CPF/CNPJ: 08.349.003/0014-7

Proprietário: PREFEITURA MUNICIPAL DE JANDUIS

Atividade Técnica: 1 - **ATUACAO** #A0605 - DRENAGEM 53 - EXECUCAO 6238,18 metro quadrado;

Observações

EXECUÇÃO DOS SERVIÇOS DE DRENAGEM SUPERFICIAL DAS RUAS MOISES GURGEL, PROCESSO E VICENTE GURGEL, ZONA URBANA DO MUNICIPIO DE JANDUIS-RN, NA CONFORMIDADE COM A TOMADA DE PREÇO N 004/2008-PMJ.



Número da ART: **E00124448** Tipo de ART: ART Registrada em: 03/09/2008 Baixada em: 16/06/2009
Forma de registro: NORMAL Participação técnica: INDIVIDUAL
Empresa contratada: **J S LIMPEZA E CONSTRUCOES LTDA**

Contratante: **PREFEITURA MUNICIPAL DE JANDUIS** CPF/CNPJ: **08.349.003/0001-47**
Endereço do contratante: RUA SANTA TEREZINHA, 21 Nº:
Complemento: Bairro: CENTRO UF: RN CEP: 0
Cidade: JANDUIS Celebrado em: Tipo de contratante: Pessoa Juridica
Contrato: Valor do contrato: R\$ 284.998,50
Ação institucional: NÃO SE APLICA Nº:
Endereço da obra/serviço: DIVERSAS RUAS ZONA URBANA JANDUIS Bairro: CENTRO UF: RN CEP: 59690000
Complemento: Cidade: JANDUIS
Data de início: 01/09/2008 Previsão de término: 31/12/2008
Finalidade: SEM DEFINIÇÃO CPF/CNPJ: 08.349.003/0001-47
Proprietário: PREFEITURA MUNICIPAL DE JANDUIS

Edson Junior

Atividade Técnica: 1 - **ATUACAO** #A0106 - EDIFICIOS DE ALVENARIA P/ FINS RESIDENCIAIS 53 - EXECUCAO 1167,3 metro quadrado; 1 - **ATUACAO** #A0425 - REDE HIDRO-SANITARIA 53 - EXECUCAO 1167,3 metro quadrado; 1 - **ATUACAO** #B1106 - INSTALACAO ELETRICA EM B.TENSAO P/ FINS RESID./COMERC. 53 - EXECUCAO 1167,3 metro quadrado;

Observações

CONSTRUÇÃO DE 30 CASAS POPULARES CONSTITUIDA DE DOIS QUARTOS, UMA SALA, UM BANHEIRO, E UMA TERRAÇA, COM AREA DE 38,81M2 CADA, TOTAL DE AREA CONSTRUIDA DE 1.167,30M2 COM FECHAMENTO EM ALVENARIA. COBERTURA COM TELHA CERAMICA SOBRE ESTRUTURA DE MADEIRA, PISO CIMENTADO. O PROJETO OBEDECE AS NORMAS ESTABELECIDAS PELA ABNT, E ESTA DE ACORDO COM DECRETO Nº 5296/96 DE ACESSIBILIDADE.

Número da ART: **E00121811** Tipo de ART: ART Registrada em: 08/09/2008 Baixada em: 24/08/2009
Forma de registro: NORMAL Participação técnica: INDIVIDUAL
Empresa contratada:

Contratante: **MARIA DAS GRAAÇAS GOMES DE AQUINO** CPF/CNPJ: **057.709.984-15**
Endereço do contratante: R.NOSSA SENHORA DOS REMEDIOS, 13 Nº:
Complemento: Bairro: CENTRO UF: RN CEP: 59200000
Cidade: SANTA CRUZ Celebrado em: Tipo de contratante: Pessoa Física
Contrato: Valor do contrato: R\$ 25.000,00
Ação institucional: NÃO SE APLICA Nº:
Endereço da obra/serviço: R. NOSSA SENHORA DOS REMEDIOS, 13 Bairro: CENTRO UF: RN CEP: 59200000
Complemento: Cidade: SANTA CRUZ
Data de início: 01/09/2008 Previsão de término: 31/03/2009
Finalidade: SEM DEFINIÇÃO CPF/CNPJ: 057.709.984-15
Proprietário: MARIA DAS GRAAÇAS GOMES DE AQUINO

[Handwritten signature]

Atividade Técnica: 1 - **ATUACAO** #A0106 - EDIFICIOS DE ALVENARIA P/ FINS RESIDENCIAIS 12 - PROJETO 26,54 metro quadrado;

Observações

ELABORACAO DE PROJETO ARQUITETONICO PARA REFORMA DE UMA RESIDENCIA UNIFMALIAR, NO MUNICIPIO DE SANTA CRUZ(RN). O PROJETO ESTA DE ACORDO COM AS NORMAS DE ACESSIBILIDADE.

Número da ART: **E00130804** Tipo de ART: Tipo de ART: **Ofício Unico de Carnaubais** Registrada em: 02/06/2010
Forma de registro: NORMAL Praça Santa Luzia, 110, Centro, CEP 59.665-000
Empresa contratada: (84)3338-2216

Certifico que a presente cópia é a reprodução fiel do original que me foi exibido.

Selo Digital: **RN20210094086000884DQL**

Confira a autenticidade em <http://sellodigital.tjrj.us/selo>
Carnaubais/RN, 23 de Fevereiro de 2021 - 8:19

Suelza Vez da Silva Rodrigues
A:43989

VALIDO SEM SINAL DE EMENDA OU RASURA



Certidão de Acervo Técnico - CAT
Resolução Nº 1025 de 30 de Outubro de 2009

CREA-RN

CAT SEM REGISTRO DE ATESTADO

1374720/2021

Conselho Regional de Engenharia e Agronomia do Rio Grande do Norte

Contratante: **PREFEITURA MUNICIPAL DE JANDUISRN**

Endereço do contratante: R. SANTA TEREZINHA, 21

Complemento:

Cidade: JANDUIS

Contrato:

Valor do contrato: R\$ 199.498,95

Ação institucional: NÃO SE APLICA

Endereço da obra/serviço: DIVERSAS RUAS DA ZONA URBANA,

Complemento:

Cidade: JANDUIS

Data de início: 01/09/2008

Previsão de término: 30/06/2009

Finalidade: SEM DEFINIÇÃO

Proprietário: PREFEITURA MUNICIPAL DE JANDUIS(RN)

CPF/CNPJ: 08.349.003/0001-47

Nº:

Bairro: CENTRO

UF: RN

CEP: 59690000

Celebrado em:

Tipo de contratante: Pessoa Jurídica

Nº:

Bairro: CENTRO

UF: RN

CEP: 59690000

CPF/CNPJ: 08.349.003/0001-47

Atividade Técnica: 1 - **ATUACAO** #A0106 - EDIFICIOS DE ALVENARIA P/ FINS RESIDENCIAIS 53 - EXECUCAO 815.01 metro quadrado; 1 - **ATUACAO** #A0425 - REDE HIDRO-SANITARIA 53 - EXECUCAO 815.01 metro quadrado; 1 - **ATUACAO** #B1106 - INSTALACAO ELETRICA EM B.TENSAO P/ FINS RESID./COMERC. 53 - EXECUCAO 815.01 metro cúbico por segundo;

Observações

EXECUCAO DOS SERVICOS DE CONSTRUCAO DE 21 UNIDADES HABITACIONAIS, CONSTITUIDA DE DOIS QUARTOS, UMA SALA, UMA COZINHA E UM TERRACO, COM AREA INDIVIDUAL DE 38,81M2, TOTALIZANDO UMA AREA CONSTRUIDA DE 815,01M2, DESCRICAO DOS SERVICOS ALVENARIA DE TIJOLOS CERAMICOS, COBERTURA COM TELHA CERAMICA SOBRE ESTRUTURA DE MADEIRA DE LEI, PISO CIMENTADO E INSTALACOES EM PVC. O PROJETO OBEDECE AS NORMAS ESTABELECIDAS PELA ABNT E ESTA DE ACORDO COM DECRETO Nº 5.296/2004 DE ACESSIBILIDADE. A OBRA SERA NA ZONA URBANA DO MUNICIPIO DE JANDUIS(RN).

Número da ART: **E00139768**

Tipo de ART: ART

Registrada em: 11/05/2009

Baixada em: 16/06/2009

Forma de registro: NORMAL

Participação técnica: INDIVIDUAL

Empresa contratada:

Contratante: **MARCELO ANDRADE**

Endereço do contratante: R. DR. PAULO PINTO DE ABREU, 454

Complemento:

Cidade: NATAL

Contrato:

Valor do contrato: R\$ 5.000,00

Ação institucional: NÃO SE APLICA

Endereço da obra/serviço: R. ITALO PINHEIRO, S/N

Complemento:

Cidade: SAO GONCALO DO AMARA

Data de início: 11/05/2009

Previsão de término: 30/05/2009

Finalidade: SEM DEFINIÇÃO

Proprietário: MARCELO ANDRADE

CPF/CNPJ: 029.037.684-04

Nº:

Bairro: LAGOA NOVA

UF: RN

CEP: 59064360

Celebrado em:

Tipo de contratante: Pessoa Física

Nº:

Bairro: JARDIM LOLA

UF: RN

CEP: 59290000

CPF/CNPJ: 29.037.684/04 -

Observações

RESPONSAVEL PELA EXECUCAO DA LAJE PRE-MOLDADA PARA FORRO, COM CARGA MINIMA DE 200/M2 DE UM ESCRITORIO A SER CONSTRUIDO NO MUNICIPIO DE SAP GONCALO DO AMARANTE. O PROJETO ESTA DE ACORDO COM AS NORMAS DE ACESSIBILIDADE.

Número da ART: **E00142205**

Tipo de ART: ART

Registrada em: 22/06/2009

Baixada em: 06/10/2010

Forma de registro: NORMAL

Participação técnica: INDIVIDUAL

Empresa contratada:

Contratante: **MARIO SERGIO HARTEN PINTO**

Endereço do contratante: RUA AURIS COELHO, COND DOM ANTONIO 970

Complemento:

Cidade: NATAL

Contrato:

Valor do contrato: R\$ 25.000,00

Ação institucional: NÃO SE APLICA

Endereço da obra/serviço: RUA PROJETADA 33, LOTE 31, QU

Complemento:

Cidade: PARNAMIRIM

Data de início: 20/05/2009

Previsão de término: 31/12/2009

Finalidade: SEM DEFINIÇÃO

CPF/CNPJ: 14531264449

Nº:

Bairro: LAGOA NOVA

UF: RN

CEP: 59075050

Celebrado em:

Tipo de contratante: Pessoa Física

Ofício Único de Carnaubais
Praça Santa Luzia, 110, Centro, CEP 59.665-000
(84)3338-2216

Certifico que a presente cópia é a reprodução fiel do original que me foi exibido.

Selo Digital: RN202100940860000884DQL

Confira a autenticidade em <http://selodigital.crn.jus.br/selo>
Carnaubais/RN, 23 de Fevereiro de 2021 - 8:19

Suelis Vaz da Silva Rodrigues

AC438611



VALIDO SEM MENDIÇÃO NESTA

Edson Junior

[Handwritten signature]

49



Certidão de Acervo Técnico - CAT
Resolução Nº 1025 de 30 de Outubro de 2009

CREA-RN

CAT SEM REGISTRO DE ATESTADO

1374720/2021

Conselho Regional de Engenharia e Agronomia do Rio Grande do Norte

Proprietário: MARIO SERGIO HARTEN PINTO

CPF/CNPJ: 14531264449

Atividade Técnica: 1 - **ATUACAO** #A0106 - EDIFICIOS DE ALVENARIA P/ FINS RESIDENCIAIS 53 - EXECUCAO 83.74 HORAS; 1 - **ATUACAO** #A0301 - ESTRUTURA DE CONCRETO ARMADO 53 - EXECUCAO 83.74 HORAS; 1 - **ATUACAO** #A0425 - REDE HIDRO-SANITARIA 53 - EXECUCAO 83.74 HORAS; 1 - **ATUACAO** #B1106 - INSTALCAO ELETRICA EM B.TENSAO P/ FINS RESID./COMERC. 53 - EXECUCAO 83.74 HORAS;

Observações

RESPONSAVEL PELA EXECUCAO DA CONSTRUCAO DE UMA CASA RESIDENCIAL A SER CONSTRUIDA NO MUNICIPIO DE PARNAMIRIM, COM AS SEGUINTE CARACTERISTICAS - ALVENARIA DE TIJOLO CERAMICO DE 8 FUROS, ESQUADRIA EM MADEIRA DE LEI, LAJE PRE-MOLDADA, PISO CERAMICO, COBERTURA EM TELHA COLONIAL, INSTALCOES ELETRICAS COMPOSTA DE 4 CIRCUITOS MONOFASICOS, INSTALCOES HIDROSSANINARIAS COM TUBOS DE PVC E REVESTIMENTO DE PAREDE NOS BANHEIROS E NA COZINHA DE PISO A TETO. O PROJETO ESTA DE ACORDO COM AS NORMAS DE ACESSIBILIDADE. NAO HAVERA PAGAMENTO DE HONORARIOS, POIS O PROPRIETARIO DA OBRA E O CONTRATADO.

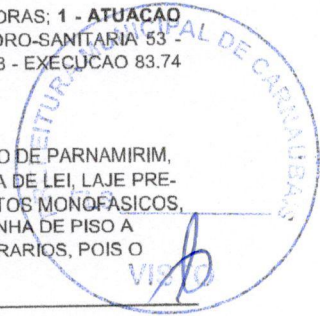

Número da ART: **E00150145**

Tipo de ART: ART

Registrada em: 28/09/2009

Baixada em: 07/04/2010

Forma de registro: NORMAL

Participação técnica: INDIVIDUAL

Empresa contratada:

Contratante: **LIANA RODRIGUES CYSNEIROS**

CPF/CNPJ: **200.532.154-00**

Endereço do contratante: AV. DOS CAIAPOS, 3005

Nº:

Complemento:

Bairro: PITIMBU

Cidade: NATAL

UF: RN

CEP: 59067400

Contrato:

Celebrado em:

Valor do contrato: R\$ 30.000,00

Tipo de contratante: Pessoa Física

Ação institucional: NÃO SE APLICA

Endereço da obra/serviço: RUA CAMINHO DAS CONCHAS LOTE 24 QUADRA08

Nº:

Complemento:

Bairro: CAJUPIRANGA

Cidade: PARNAMIRIM

UF: RN

CEP: 59156210

Data de início: 01/10/2009

Previsão de término: 31/03/2010

Finalidade: SEM DEFINIÇÃO

Proprietário: LIANA RODRIGUES CYSNEIROS

CPF/CNPJ: 200.532.154-00

Atividade Técnica: 1 - **ATUACAO** #A0106 - EDIFICIOS DE ALVENARIA P/ FINS RESIDENCIAIS 20 - EXECUCAO E PROJETO 83.74 metro quadrado; 1 - **ATUACAO** #A0301 - ESTRUTURA DE CONCRETO ARMADO 20 - EXECUCAO E PROJETO 83.74 metro quadrado; 1 - **ATUACAO** #A0425 - REDE HIDRO-SANITARIA 20 - EXECUCAO E PROJETO 83.74 metro quadrado; 1 - **ATUACAO** #B1106 - INSTALCAO ELETRICA EM B.TENSAO P/ FINS RESID./COMERC. 20 - EXECUCAO E PROJETO 83.74 metro quadrado;

Observações

RESPONSAVEL PELO PROJETO E EXECUCAO DA CONSTRUCAO DE UMA CASA RESIDENCIAL A SER CONSTRUIDA NO MUNICIPIO DE PARNAMIRIM, COM AS SEGUINTE CARACTERISTICAS- ALVENARIA DE TIJOLO CERAMICO DE 8 FUROS,ESQUADRIA EM MADEIRA DE LEI, LAJE PRE-MOLDADA, PIPSO CERAMICO, COBERTURA EM TELHA COLONIAL, INSTALACOES ELETRICAS COMPOSTA DE 4 CIRCUITOS MONOFASICOS, INSTALACOES HIDROSSANITARIAS COM TUBOS DE PVC E REVESTIMENTO DE PAREDE NOS BANHEIROS E NA COZINHA DE PISO A TETO. O PROJETO ESTA DE ACORDO COM AS NORMAS DE ACESSIBILIDADE. NAO HAVERA PAGAMENTO DE HONORARIOS, POIS A PROPRIETARIA DA OBRA E MAE BIOLOGICA NO CONTRATADO.

Número da ART: **M00024284**

Tipo de ART: ART

Registrada em: 09/11/2009

Baixada em: 27/04/2010

Forma de registro: COMPLEMENTAR

Participação técnica: INDIVIDUAL

Empresa contratada:

Contratante: **JOSENILDO DE SOUZA ARAUJO**

CPF/CNPJ: **043.820.024-19**

Endereço do contratante: RUA DO SUL, S/N

Nº:

Complemento:

Bairro: CENTRO

Cidade: JANDUIS

UF: RN

CEP: 59690000

Contrato:

Celebrado em:

Valor do contrato: R\$ 140.000,00

Tipo de contratante: Pessoa Física

Ação institucional: NÃO SE APLICA

Endereço da obra/serviço: RUA DO SUL, S/N

Nº:

Complemento:

Bairro: CENTRO

Cidade: JANDUIS

UF: RN

CEP: 59690000

Data de início: 10/06/2009

Previsão de término: 30/09/2009

Ofício Único de Carnaubais
Praça Santa Luzia, 110, Centro, CEP 59.665-000
(54)3338-2216

CPF/CNPJ: 043.820.024-19

Certifico que a presente cópia é a reprodução fiel do original que me foi exibido.

Selo Digital: RN202100940860000694DQL

Contra a autenticidade em <http://selodigital.tjrn.jus.br>
Carnaubais/RN, 23 de Fevereiro de 2021 - 8:19

Suelma Vaz da Silva Rodrigues
AC4398



RA INCENDIO E CATASTROFES (NR23) 20 - EXECUCAO E PROJETO 360 metro

TECNICA RELATIVO A VISTORIA, EM VIRTUDE DE FISCALIZACAO POR PARTE R CONSTRUIDO NA ZONA URBANA NO MUNICIPIO DE JANDUIS/RN COM O E CATASTROFES. DECLARO AINDA QUE O MESMO SE DESTINA

Edson Junior



UNICAMENTE PARA FINS COMERCIAIS (TERREO) E RESIDENCIAIS (PRIMEIRO PAVIMENTO), ENDEREÇO DA OBRA: RUA DO SUL, S/N - JANDUIS/RN.

Número da ART: **M00024283** Tipo de ART: ART Registrada em: 09/11/2009 Baixada em: 27/04/2010
Forma de registro: NORMAL Participação técnica: INDIVIDUAL

Contratante: **JOSENILDO DE SOUZA ARAUJO**

CPF/CNPJ: **043.820.024-19**

Endereço do contratante: RUA DO SUL, S/N

Nº:

Complemento:

Bairro: CENTRO

Cidade: JANDUIS

UF: RN

CEP: 59690000

Contrato:

Celebrado em:

Valor do contrato: R\$ 140.000,00

Tipo de contratante: Pessoa Física

Ação institucional: NÃO SE APLICA

Endereço da obra/serviço: RUA DO SUL, S/N

Nº:

Complemento:

Bairro: CENTRO

Cidade: JANDUIS

UF: RN

CEP: 59690000

Data de início: 10/06/2009

Previsão de término: 30/09/2009

Finalidade: SEM DEFINIÇÃO

Proprietário: JOSENILDO DE SOUZA ARAUJO

CPF/CNPJ: 043.820.024-19

Atividade Técnica: **1 - ATUACAO #A0110 - EDIFICIOS DE ALVENARIA P/ FINS DIVERSOS 15 - VISTORIA 360 metro quadrado; 1 - ATUACAO #A0301 - ESTRUTURA DE CONCRETO ARMADO 15 - VISTORIA 360 metro quadrado; 1 - ATUACAO #A0425 - REDE HIDRO-SANITARIA 20 - EXECUCAO E PROJETO 360 metro quadrado; 1 - ATUACAO #A0831 - ACESSIBILIDADE 15 - VISTORIA 360 metro quadrado; 1 - ATUACAO #B0120 - TUBULACAO TELEFONICA PREDIAL 15 - VISTORIA 360 metro quadrado; 1 - ATUACAO #B1106 - INSTALACAO ELETRICA EM B.TENSAO P/ FINS RESID./COMERC. 15 - VISTORIA 360 metro quadrado;**

Observações

RESPONSAVEL PELA ANOTACAO DE RESPONSABILIDADE TECNICA RELATIVO A VISTORIA, EM VIRTUDE DE FISCALIZACAO POR PARTE DO REFERIDO ORGAO, DE UM PREDIO ESTRUTURAL A SER CONSTRUIDO NA ZONA URBANA NO MUNICIPIO DE JANDUIS/RN COM OS PRINCIPAL SERVICOS, TODOS MEDIDOS EM AREA DE 360,00M² (TERREO):ESTRUTURA DE CONCRETO ARMADO, INSTALACOES ELETRICA, HIDRAULICA, SANITARIA, TELEFONICA E DE ACESSIBILIDADE. DECLARO AINDA QUE SERA SEGUIDO RIGOROSAMENTE TODOS OS PROJETOS RELATIVOS A ACESSIBILIDADE E QUE O MESMO AINDA SE DESTINA UNICAMENTE PARA FINS COMERCIAIS (TERREO) E RESIDENCIAIS (PRIMEIRO PAVIMENTO), ENDEREÇO DA OBRA: RUA DO SUL, S/N - JANDUIS/RN.

Número da ART: **E00156096** Tipo de ART: ART Registrada em: 09/12/2009 Baixada em: 07/10/2010
Forma de registro: NORMAL Participação técnica: INDIVIDUAL

Contratante: **BRUNO CYSNEIRO LIRA**

CPF/CNPJ: **010.077.134-37**

Endereço do contratante: AVENIDA DOS CAIPOS, 2004 BLO8, AP202

Nº:

Complemento:

Bairro: CIDADE SATELITE

Cidade: NATAL

UF: RN

CEP:

Contrato:

Celebrado em:

Valor do contrato: R\$ 0,00

Tipo de contratante: Pessoa Física

Ação institucional: NÃO SE APLICA

Endereço da obra/serviço: RUA CAMINHOS DAS CONCHAS, LOTE 18, QD 08

Nº:

Complemento:

Bairro: CAJUPIRANGA

Cidade: PARNAMIRIM

UF: RN

CEP: 59156210

Data de início:

Previsão de término:

Finalidade: SEM DEFINIÇÃO

Proprietário: BRUNO CYSNEIRO LIRA

CPF/CNPJ: 010.077.134-37

Atividade Técnica: **1 - ATUACAO #A0106 - EDIFICIOS DE ALVENARIA P/ FINS RESIDENCIAIS 20 - EXECUCAO E PROJETO 83.74 metro quadrado; 1 - ATUACAO #A0301 - ESTRUTURA DE CONCRETO ARMADO 20 - EXECUCAO E PROJETO 83.74 metro quadrado; 1 - ATUACAO #A0425 - REDE HIDRO-SANITARIA 20 - EXECUCAO E PROJETO 83.74 metro quadrado; 1 - ATUACAO #B1106 - INSTALACAO ELETRICA EM B.TENSAO P/ FINS RESID./COMERC. 20 - EXECUCAO E PROJETO 83.74 metro quadrado;**

Observações

RESPONSAVEL PELO PROJETO E EXECUCAO DA CONSTRUCAO DE UMA CASA RESIDENCIAL A SER CONSTRUIDA NO MUNICIPIO DE PARNAMIRIM, COM ASSEGUINTES CARACTERISTICAS- ALVENARIA DE TIJOLO, LEME, LAJE PRE-MOLDADA, PISO CERAMICO, COBERTURA EM TELHA COLONIAL MONOFASICOS, INSTALACOES HIDROSSANITARIAS COM TUBOS DE PVC E REDE DE COZINHA DE PISO A TETO. O PROJETO ESTA DE ACORDO COM AS NORMAS DE PROJETOS DE ARQUITETURA E DE ENGENHARIA CIVIL. O PROJETISTA E O PROPRIETARIO DA OBRA E IRMAO BIOLOGICO DO CONSTATANTE.

Número da ART: **E00158667** Tipo de ART: ART Registrada em: 09/12/2009 Baixada em: 07/10/2010
Forma de registro: SUBSTITUIÇÃO Participação técnica: INDIVIDUAL

Empresa contratada:

Ofício Único de Carnaubais
Praça Santa Luzia, 110, Centro, CEP 59.665-000
(84)3338-2216

Certifico que a presente cópia é a reprodução fiel do original que me foi exibido.

Selo Digital: **RN202100940830000634DQL**
Confira a autenticação em: <http://selodigital.tjrn.jus/selo>
Carnaubais/RN, 23 de Fevereiro de 2021 - 8:19

Assinado eletronicamente por: **Suelma Vaz da Silva Rodrigues**
Escritor



Certidão de Acervo Técnico - CAT
Resolução Nº 1025 de 30 de Outubro de 2009

CREA-RN

CAT SEM REGISTRO DE ATESTADO

1374720/2021

Conselho Regional de Engenharia e Agronomia do Rio Grande do Norte

Contratante: **BRUNO CYSNEIROS LIRA**

Endereço do contratante: RUA MINISTRO RAIMUNDO DE BRITO, 1669

Complemento:

Cidade: NATAL

Contrato:

Valor do contrato: R\$ 0,00

Ação institucional: NÃO SE APLICA

Endereço da obra/serviço: RUA CAMINHO DAS LAGOAS, LT20, QUADRA 32

Complemento:

Cidade: PARNAMIRIM

Data de início:

Finalidade: SEM DEFINIÇÃO

Proprietário: BRUNO CYSNEIROS LIRA

Celebrado em:

Tipo de contratante: Pessoa Física

CPF/CNPJ: 010.077.134-37

Nº:

Bairro: MORRO BRANCO

UF: RN

CEP: 59056330

Nº:

Bairro: CAJUPIRANGA

UF: RN

CEP: 59156238

CPF/CNPJ: 010.077.134-37

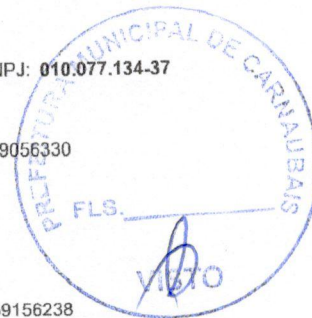

Atividade Técnica: **1 - ATUACAO #A0106 - EDIFICIOS DE ALVENARIA P/ FINS RESIDENCIAIS 20 - EXECUCAO E PROJETO 83.74 metro quadrado; 1 - ATUACAO #A0301 - ESTRUTURA DE CONCRETO ARMADO 20 - EXECUCAO E PROJETO 83.74 metro quadrado; 1 - ATUACAO #A0425 - REDE HIDRO-SANITARIA 20 - EXECUCAO E PROJETO 83.74 metro quadrado; 1 - ATUACAO #B1106 - INSTALACAO ELETRICA EM B.TENSAO P/ FINS RESID./COMERC. 20 - EXECUCAO E PROJETO 83.74 metro quadrado;**

Observações

RESPONSAVEL PELO PROJETO E EXECUCAO DA CONSTRUCAO DE UMA CASA RESIDENCIAL A SER CONSTRUIDA NO MUNICIPIO DE PARNAMIRIM, COM AS SEGUNTES CARACTERISTICAS-ALVENARIA DE TIJOLO CERAMICO DE 8 FUROS, ESQUADRIAS EM MADEIRA DE LEI, LAJE PRE-MOLDADA, PISO CERAMICO, COBERTURA EM TELHA COLONIAL, INSTALACOES ELETRICAS COMPOSTA DE 4 CIRCUITOS MONOFASICOS, INSTALACOES HIDROSSANITARIAS COM TUBOS DE PVC E REVESTIMENTO DE PAREDE NOS BANHEIROS E NA COZINHA DE PISO A TETO. O PROJETO ESTA DE ACORDO COM AS NORMAS DE ACESSIBILIDADE. NAO HAVERA PAGAMENTO DE HONORARIOS, POIS O PROPRIETARIO DA OBRA E IRMAO BIOLOGICO DO CONTRATADO.

Número da ART: **E00158666**

Tipo de ART: ART

Registrada em: 19/01/2010

Baixada em: 07/10/2010

Forma de registro: SUBSTITUIÇÃO

Participação técnica: INDIVIDUAL

Empresa contratada:

Contratante: **BRUNO CYSNEIROS LIRA**

Endereço do contratante: RUA MINISTRO RAIMUNDO DE BRITO, 1669

Complemento:

Cidade: NATAL

Contrato:

Valor do contrato: R\$ 30.000,00

Ação institucional: NÃO SE APLICA

Endereço da obra/serviço: RUA CAMINHO DAS LAGOAS, LT21, QUADRA 32

Complemento:

Cidade: PARNAMIRIM

Data de início:

Finalidade: SEM DEFINIÇÃO

Proprietário: BRUNO CYSNEIROS LIRA

Celebrado em:

Tipo de contratante: Pessoa Física

CPF/CNPJ: 010.077.134-37

Nº:

Bairro: MORRO BRANCO

UF: RN

CEP: 59056330

Nº:

Bairro: CAJUPIRANGA

UF: RN

CEP: 59156238

CPF/CNPJ: 010.077.134-37

Atividade Técnica: **1 - ATUACAO #A0106 - EDIFICIOS DE ALVENARIA P/ FINS RESIDENCIAIS 20 - EXECUCAO E PROJETO 83.74 metro quadrado; 1 - ATUACAO #A0301 - ESTRUTURA DE CONCRETO ARMADO 20 - EXECUCAO E PROJETO 83.74 metro quadrado; 1 - ATUACAO #A0425 - REDE HIDRO-SANITARIA 20 - EXECUCAO E PROJETO 83.74 metro quadrado; 1 - ATUACAO #B1106 - INSTALACAO ELETRICA EM B.TENSAO P/ FINS RESID./COMERC. 20 - EXECUCAO E PROJETO 83.74 metro quadrado;**

Observações

RESPONSAVEL PELO PROJETO E EXECUCAO DA CONSTRUCAO DE UMA CASA RESIDENCIAL A SER CONSTRUIDA NO MUNICIPIO DE PARNAMIRIM, COM AS SEGUINTES CARACTERISITCAS-ALVENARIA DE TIJOLO CERAMICO DE 8 FUROS, ESQUADRIAS EM MADEIRA DE LEI, LAJE PRE-MOLDADA, PISO CERAMICO, COBERTURA EM TELHA COLONIAL, INSTALACOES ELETRICAS COMPOSTA DE 4 CIRCUITOS MONOFASICOS, INSTALACOES HIDROSSANITARIAS COM TUBOS DE PVC E REVESTIMENTO DE PAREDE NOS BANHEIROS E NA COZINHA DE PISO A TETO. O PROJETO ESTA DE ACORDO COM AS NORMAS DE ACESSIBILIDADE. NAO HAVERA PAGAMENTO DE HONORARIOS, POIS O PROPRIETARIO DA OBRA E IRMAO BIOLOGICO DO CONTRATO.

Número da ART: **M00025338**

Tipo de ART: ART

Registrada em: 09/02/2010

Baixada em: 06/10/2010

Forma de registro: SUBSTITUIÇÃO

Participação técnica: INDIVIDUAL

Empresa contratada:

Contratante: **MARIO SERGIO HARTEN PINTO**

Endereço do contratante: RUA AURIS COELHO, COND DOM ANTONIO 970

Complemento:

Cidade: NATAL

Contrato:

Valor do contrato: R\$ 25.000,00

Ação institucional: NÃO SE APLICA

Celebrado em:

Tipo de contratante: P

Ofício Único de Carnaubais
Praça Santa Luzia, 110, Centro, CEP 59.665-000
(54)3338-2216

Certifico que a presente cópia é a reprodução fiel do original que me foi exibido.

Selo Digital: **RN202100940860000684DQL**

Confira a autenticidade em: <http://selodigital.tjrn.jus.br/selo>
Carnaubais/RN, 23 de Fevereiro de 2021 - 0:19

Suzilda Vaz da Silva Rodrigues
AC4398

VALIDO SEM EMENDA OU RASURA

Edson Junio

[Signature]



Certidão de Acervo Técnico - CAT
Resolução Nº 1025 de 30 de Outubro de 2009

CREA-RN

CAT SEM REGISTRO DE ATESTADO

1374720/2021



Endereço da obra/serviço: RUA PROJETADA 33, LOTE 31, QUADRA C2
Complemento:
Cidade: PARNAMIRIM
Data de início: 20/05/2009 Previsão de término: 31/12/2009
Finalidade: SEM DEFINIÇÃO
Proprietário: MARIO SERGIO HARTEN PINTO

Nº:
Bairro: LOT. CAJUPIRANGA
UF: RN CEP:

CPF/CNPJ: 145.313.644-49

Atividade Técnica: **1 - ATUACAO #A0106** - EDIFICIOS DE ALVENARIA P/ FINS RESIDENCIAIS 20 - EXECUCAO E PROJETO 83.74 metro quadrado; **1 - ATUACAO #A0301** - ESTRUTURA DE CONCRETO ARMADO 20 - EXECUCAO E PROJETO 83.74 metro quadrado; **1 - ATUACAO #A0425** - REDE HIDRO-SANITARIA 20 - EXECUCAO E PROJETO 83.74 metro quadrado; **1 - ATUACAO #B1106** - INSTALACAO ELETRICA EM B.TENSAO P/ FINS RESID./COMERC. 20 - EXECUCAO E PROJETO 83.74 metro quadrado;

Observações

RESPONSAVEL PELO PROJETO E EXECUCAO DA CONSTRUCAO DE UMA CASA RESIDENCIAL A SER CONSTRUIDA NO MUNICIPIO DE PARNAMIRIM, COM AS SEGUINTES CARACTERISTICAS - ALVENARIA DE TIJOLO CERAMICO DE 8 FUROS, ESQUADRIA EM MADEIRA DE LEI, LAJE PRE-MOLDADA, PISO CERAMICO, COBERTURA EM TELHA COLONIAL, INSTALACOES ELETRICAS COMPOSTA DE 4 CIRCUITOS MONOFASICOS, INSTALACOES HIDROSSANITARIAS COM TUBOS DE PVC E REVESTIMENTO DE PAREDE NOS BANHEIROS E NA COZINHA DE PISO A TETO. O PROJETO ESTA DE ACORDO COM AS NORMAS DE ACESSIBILIDADE. NAO HAVERA PAGAMENTO DE HONORARIOS.

Número da ART: **M00025689** Tipo de ART: ART Registrada em: 12/03/2010 Baixada em: 06/10/2010
Forma de registro: SUBSTITUIÇÃO Participação técnica: INDIVIDUAL
Empresa contratada:

Contratante: **RENATO CYSNEIROS LIRA** CPF/CNPJ: **010.077.124-65**
Endereço do contratante: RUA MINISTRO RAIMUNDO DE BRITO, 1669 Nº:
Complemento: Bairro: MORRO BRANCO
Cidade: NATAL UF: RN CEP: 59056330

Contrato: Celebrado em:
Valor do contrato: R\$ 25.000,00 Tipo de contratante: Pessoa Física

Ação institucional: NÃO SE APLICA

Endereço da obra/serviço: RUA PROJETADA 33, LOTE 31, QUADRA C2 Nº:
Complemento: Bairro: LOT. CAJUPIRANGA
Cidade: PARNAMIRIM UF: RN CEP:

Data de início: 20/03/2010 Previsão de término: 31/12/2010
Finalidade: SEM DEFINIÇÃO
Proprietário: RENATO CYSNEIROS LIRA CPF/CNPJ: 010.077.124-65

Atividade Técnica: **1 - ATUACAO #A0106** - EDIFICIOS DE ALVENARIA P/ FINS RESIDENCIAIS 20 - EXECUCAO E PROJETO 90.4 metro quadrado; **1 - ATUACAO #A0301** - ESTRUTURA DE CONCRETO ARMADO 20 - EXECUCAO E PROJETO 90.4 metro quadrado; **1 - ATUACAO #A0425** - REDE HIDRO-SANITARIA 20 - EXECUCAO E PROJETO 90.4 metro quadrado; **1 - ATUACAO #B1106** - INSTALACAO ELETRICA EM B.TENSAO P/ FINS RESID./COMERC. 20 - EXECUCAO E PROJETO 90.4 metro quadrado;

Observações

RESPONSAVEL PELO PROJETO E EXECUCAO DE UMA CASA RESIDENCIAL A SER CONSTRUIDA NO MUNICIPIO DE PARNAMIRIM, COM AS SEGUINTES CARACTERISTICAS - ALVENARIA DE TIJOLO CERAMICO DE 8 FUROS, ESQUADRIA EM MADEIRA DE LEI, LAJE PRE-MOLDADA, PISO CERAMICO, COBERTURA EM TELHA COLONIAL, INSTALACOES ELETRICAS COMPOSTA DE 4 CIRCUITOS MONOFASICOS, INSTALACOES HIDROSSANITARIAS COM TUBOS DE PVC E REVESTIMENTO DE PAREDE NOS BANHEIROS E NA COZINHA DE PISO A TETO. O PROJETO ESTA DE ACORDO COM AS NORMAS DE ACESSIBILIDADE. NAO HAVERA PAGAMENTO DE HONORARIOS, POIS O PROPRIETARIO DA OBRA E O CONTRATADO. INFORMO QUE A UNIDADE HABITACIONAL SERVIRA EXCLUSIVAMENTE COMO RESIDENCIA FIXA DO CONTRATANTE.

Número da ART: **E00163027** Tipo de ART: ART Registrada em: 22/03/2010 Baixada em: 19/01/2011
Forma de registro: NORMAL Participação técnica: INDIVIDUAL
Empresa contratada:

Contratante: **LIANA RODRIGUES CYSNEIROS** CPF/CNPJ: **200.532.154-00**
Endereço do contratante: AV. DOS CAIAPOS, 3005, MILANO(303) Nº:
Complemento: Bairro: CIDADE SATELITE
Cidade: NATAL UF: RN CEP: 59067400

Contrato: Celebrado em:
Valor do contrato: R\$ 30.000,00 Tipo de contratante: Pessoa Física

Ação institucional: NÃO SE APLICA

Endereço da obra/serviço: R. CAMINHO DAS CONCHAS, LOTE(24)M, QUADR Complemento:
Cidade: PARNAMIRIM

Data de início: 01/04/2010 Previsão de término: 31/12/2010
Finalidade: SEM DEFINIÇÃO

Ofício Único de Carnaubais
Praça Santa Luzia, 110, Centro, CEP 59.665-000
(84)3338-2215

Certifico que a presente cópia é a reprodução fiel do original que me foi exibido.

Selo Digital: **RN202100940860000684DQL**

Confira a autenticidade em <http://selodigital.tjrn.jus/selo>
Carnaubais/RN, 23 de Fevereiro de 2021 8:19

AC43927
Escritor
Valdeia Mesquita Silva Rodrigues

Edson Junior



Conselho Regional de Engenharia e Agronomia do Rio Grande do Norte

Proprietário: LIANA RODRIGUES CYSNEIROS

CPF/CNPJ: 200.532.154-00

Atividade Técnica: 1 - ATUACAO #A0106 - EDIFICIOS DE ALVENARIA P/ FINS RESIDENCIAIS 20 - EXECUCAO E PROJETO 83,74 metro quadrado; 1 - ATUACAO #A0301 - ESTRUTURA DE CONCRETO ARMADO 20 - EXECUCAO E PROJETO 83,74 metro quadrado; 1 - ATUACAO #AD425 - REDE HIDRO-SANITARIA 20 - EXECUCAO E PROJETO 83,74 metro quadrado; 1 - ATUACAO #B1106 - INSTALACAO ELETRICA EM B.TENSAO P/ FINS RESID./COMERC. 20 - EXECUCAO E PROJETO 83,74 metro quadrado;

Observações

RESPONSAVEL PELO PROJETO E EXECUCAO DA CONSTRUCAO DE UMA CASA RESIDENCIAL A SER CONSTRUIDA NO MUNICIPIO DE PARNAMIRIM, COM AS SEGUINTE CARACTERISTICAS - ALVENARIA DE TIJOLO CERAMICO DE 8 FUROS, ESQUADRIA EM MADEIRA DE LEI, LAJE PRE-MOLDADA, PISO CERAMICO, COBERTURA EM TELHA COLONIAL, INSTALACOES ELETRICAS COMPOSTA DE 4 CIRCUITOS MONOFASICOS, INSTALACOES HIDROSSANITARIAS COM TUBOS DE PVC E REVESTIMENTO DE PAREDE NOS BANHEIROS E NA COZINHA DE PISO A TETO. O PROJETO ESTA DE ACORDO COM AS NORMAS DE ACESSIBILIDADE. NAO HAVERA PAGAMENTO DE HONORARIOS.



Número da ART: 00021001152275008020 Tipo de ART: Cargo-Função Registrada em: 18/07/2011 Baixada em: 17/01/2012
Forma de registro: NORMAL Participação técnica: INDIVIDUAL
Empresa contratada:

Contratante: IDEAL CONSTRUÇÕES LTDA CPF/CNPJ: 13.619.997/0001-04
Endereço do contratante: RUA PRAIA DE BARRETA, 110 Nº:
Complemento: Bairro: NOVA PARNAMIRIM
Cidade: NATAL UF: RN CEP: 59151410
Contrato: Celebrado em:
Valor do contrato: R\$ 0,00 Tipo de contratante: Pessoa Jurídica
Ação institucional: NÃO SE APLICA
Endereço da obra/serviço: RUA PRAIA DE BARRETA, 110 Nº:
Complemento: Bairro: NOVA PARNAMIRIM
Cidade: NATAL UF: RN CEP: 59151410
Data de início: 05/07/2011 Previsão de término: 05/07/2012
Finalidade: SEM DEFINIÇÃO
Proprietário: IDEAL CONSTRUÇÕES LTDA CPF/CNPJ: 13.619.997/0001-04

Edson Júnior

Atividade Técnica: 6 - DESEMPENHO DE CARGO OU FUNCAO #0101 - VINCULO TECNICO COM A EMPRESA (DESEMPENHA CARGO/FUNCAO DENTRO DA EMPRESA) 0 - CARGO OU FUNCAO 3 HORA/DIA;

Observações

O profissional será responsável técnico pela referida empresa, trabalhando nos dias de segunda-feira à sexta-feira, nos horários de 15:00 às 18:00 horas, e a partir desta data, assume todos os encargos técnicos compreendidos nas atividades do objetivo social da empresa, limitados as suas atribuições profissionais, nos termos do dispositivo= no item III do artigo 8 da resolução número 336/89 – CONFEA, e terá total autonomia na direção das obras e serviços técnicos da empresa.

Número da ART: 00021001152275012920 Tipo de ART: Cargo-Função Registrada em: 25/10/2012 Baixada em: 27/05/2013
Forma de registro: NORMAL Participação técnica: INDIVIDUAL
Empresa contratada:

Contratante: LINO CONSTRUCAO TERRAPLENAGEM LOCAAO E SERVICO LTDA CPF/CNPJ: 06.245.705/0001-55
Endereço do contratante: AV. PRESIDENTE DUTRA, 3000 Nº:
Complemento: Bairro: ALTO DE SAO MANOEL
Cidade: MOSSORO UF: RN CEP: 59633000
Contrato: Celebrado em:
Valor do contrato: R\$ 0,00 Tipo de contratante: Pessoa Jurídica
Ação institucional: NÃO SE APLICA
Endereço da obra/serviço: AV. PRESIDENTE DUTRA, 3000 Nº:
Complemento: Bairro: ALTO DE SAO MANOEL
Cidade: MOSSORO UF: RN CEP: 59633000
Data de início: 24/10/2012 Previsão de término:
Finalidade: SEM DEFINIÇÃO
Proprietário: LINO CONSTRUCAO TERRAPLENAGEM LOCAAO E SERVICO LTDA CPF/CNPJ: 06.245.705/0001-55

Alcides

Atividade Técnica: 6 - DESEMPENHO DE CARGO OU FUNCAO #0101 - VINCULO TECNICO COM A EMPRESA (DESEMPENHA CARGO/FUNCAO DENTRO DA EMPRESA) 0 - CARGO OU FUNCAO 3 HORA/DIA;

Observações

O PROFISSIONAL SERA RESPONSAVEL TECNICO PELA REFERIDA EMP HORARIOS DE 14:00 AS 17:00, E A PARTIR DESTA DATA, ASSUME TOD DO OBJETIVO SOCIAL DA EMPRESA, LIMITADO AS SUAS ATRIBUICOES ARTIGO OITAVO DA RESOLUCAO NUMERO 336/89-CONFEA, E TER TOT TECNICOS DA EMPRESA.

Ofício Único de Carnaubais
Praça Santa Luzia, 110, Centro, CEP 59.665-000
(84)3338-2216

Certifico que a presente cópia é a reprodução fiel do original que me foi exibido.

Selo Digital: RN202100940860000664DQL
Confira a autenticidade em: <http://seldigital.tjrj.usp/selo>
Carnaubais/RN, 23 de Fevereiro de 2021 - 8:19

AC:439246
Suelda Vaz de Silva Rodrigues
Escritor



Certidão de Acervo Técnico - CAT
Resolução Nº 1025 de 30 de Outubro de 2009

CREA-RN

CAT SEM REGISTRO DE ATESTADO

1374720/2021

54 Página 14/15

Conselho Regional de Engenharia e Agronomia do Rio Grande do Norte

Número da ART: **00021001152275014720** Tipo de ART: Cargo-Função Registrada em: 02/09/2013 Baixada em: 12/12/2013
Forma de registro: SUBSTITUIÇÃO Participação técnica: INDIVIDUAL
Empresa contratada:

Contratante: **AF DA ROCHA ME & CIA LTDA ME**

Endereço do contratante: RUA JOSE DAMIAO, 39 - SALA 01

Complemento:

Cidade: MOSSORO

Contrato:

Valor do contrato: R\$ 0,00

Ação institucional: NÃO SE APLICA

Endereço da obra/serviço: RUA JOSE DAMIAO, 39 - SALA 01

Complemento:

Cidade: MOSSORO

Data de início: 01/07/2013

Previsão de término: 01/11/2013

Finalidade: SEM DEFINIÇÃO

Proprietário: AF DA ROCHA ME & CIA LTDA ME

CPF/CNPJ: 17.288.050/0001-19

Nº:

Bairro: SANTO ANTONIO

UF: RN

CEP: 59611140

Celebrado em:

Tipo de contratante: Pessoa Jurídica

Nº:

Bairro: SANTO ANTONIO

UF: RN

CEP: 59611140

CPF/CNPJ: 17.288.050/0001-19

Atividade Técnica: **6 - DESEMPENHO DE CARGO OU FUNCAO #10101 - VINCULO TECNICO COM A EMPRESA (DESEMPENHA CARGO/FUNCAO DENTRO DA EMPRESA) 0 - CARGO OU FUNCAO 15 HORA/SEMANA;**

Observações

O profissional sera responsável tecnico pela referida empresa, trabalhando nos dias de segunda-feira ate quarta-feira, de 13:00 as 18:00 da tarde, perfazendo um total de 15 horas/semana e a partir desta data, assume todos os encargos tecnicos compreendidos nas atividades do objetivo social da empresa, limitado as suas atribuicoes profissionais, nos termos do disposto no item III do artigo oitavo da resolucao n 336/89 - CONFEA e tera total autonomia na direcao das obras e servicos tecnicos da empresa.



Número da ART: **RN20160076348** Tipo de ART: Obra/Serviço Registrada em: 05/08/2016 Baixada em: 15/05/2017
Forma de registro: INICIAL Participação técnica: INDIVIDUAL
Empresa contratada: **T & A CONSTRUÇÕES E SERVIÇOS LTDA - ME**

Contratante: **T & A CONSTRUÇÕES E SERVIÇOS LTDA - ME**

Endereço do contratante: RUA Projetada,

Complemento: Quadra 37, lotes 481 e 482

Cidade: São Gonçalo do Amarante

Contrato:

Valor do contrato: R\$ 40.000,00

Ação institucional: Edificação Residencial com área de Construção até 70m²

Endereço da obra/serviço: AVENIDA Jardim América

Complemento: área X23

Cidade: MOSSORÓ

Data de início: 16/05/2016

Previsão de término: 30/12/2016

Finalidade: Residencial

Proprietário: T & A CONSTRUÇÕES E SERVIÇOS LTDA - ME

CPF/CNPJ: 09.454.681/0001-32

Nº: 61

Bairro: Loteamento Canaã

UF: RN

CEP: 59290000

Celebrado em: 01/08/2016

Tipo de contratante: Pessoa Jurídica de Direito Privado

Nº: S/N

Bairro: Alto do Sumaré

UF: RN

CEP: 59632220

CPF/CNPJ: 09.454.681/0001-32

Atividade Técnica: **1 - DIRETA OBRAS E SERVIÇOS - CONSTRUÇÃO CIVIL > EDIFICAÇÕES > #0989 - ELÉTRICA DE BAIXA TENSÃO 50 - EXECUCAO E PROJETO 68.18 metro quadrado; 1 - DIRETA OBRAS E SERVIÇOS - CONSTRUÇÃO CIVIL > EDIFICAÇÕES > EDIFICAÇÃO > #1177 - ALVENARIA 50 - EXECUCAO E PROJETO 68.18 metro quadrado; 1 - DIRETA OBRAS E SERVIÇOS - CONSTRUÇÃO CIVIL > SANEAMENTO > #1614 - REDE HIDRO-SANITÁRIA 50 - EXECUCAO E PROJETO 68.18 metro quadrado;**

Observações

EXECUÇÃO E PROJETO DE UNIDADE RESIDENCIAL LOCALIZADA NO LOTEAMENTO NOVA MOSSORÓ II, POR TRÁS DA PORCELANATTI. POSSUI 02 QUARTOS, SENDO 01 SUITE, COZINHA AMERICANA, SALA ESTAR/JANTAR, BWC SOCIAL, ÁREA DE SERVIÇO E GARAGEM COBERTAS. ESQUADRIAS EM MADEIRA MACIÇA, FORRO EM GESSO, REVESTIMENTO CERÂMICO PEI IV EXTRA, INCLUSIVE NAS PAREDES DE PISO A TETO DA COZINHA E BANHEIROS. ALVENARIA DE TIJOLO CERÂMICO 08 FUROS, REDE HIDRO-SANITARIA EM TUBOS DE PVC. TODO O PROJETO DE ACORDO COM AS NORMAS DE ACESSIBILIDADE.

Número da ART: **RN20160076352** Tipo de ART: Obra/Serviço Registrada em: 05/08/2016 Baixada em: 15/05/2017
Forma de registro: INICIAL Participação técnica: INDIVIDUAL
Empresa contratada: **T & A CONSTRUÇÕES E SERVIÇOS LTDA - ME**

Contratante: **T & A CONSTRUÇÕES E SERVIÇOS LTDA - ME**

Endereço do contratante: RUA Projetada,

Complemento: Quadra 37, lotes 481 e 482

Cidade: São Gonçalo do Amarante

Contrato:

Valor do contrato: R\$ 40.000,00

Ação institucional: Edificação Residencial com área de Construção até 70m²

Registrada em: 05/08/2016

Baixada em: 15/05/2017

Participação técnica: INDIVIDUAL

Ofício Único de Carnaubais
Praça Santa Luzia, 110, Centro, CEP 59.665-000
(04)3338-2216

Certifico que a presente cópia é a
reprodução fiel do original que me foi
exibido.

Selo Digital: RN202100940890000664DQL

Confira a autenticidade em <http://seldigital.tjrj.nj.usp/selo>
Carnaubais/RN, 23 de Fevereiro de 2021 - 8:19

Suselma Vas de Silva Rodrigues
AC:43667



Edson Junior

[Handwritten signature]



Certidão de Acervo Técnico - CAT
Resolução Nº 1025 de 30 de Outubro de 2009

CREA-RN

CAT SEM REGISTRO DE ATESTADO

1374720/2021

Conselho Regional de Engenharia e Agronomia do Rio Grande do Norte

Endereço da obra/serviço: AVENIDA Jardim América
Complemento: área X24
Cidade: MOSSORÓ
Data de início: 16/05/2016 Previsão de término: 30/12/2016
Finalidade: Residencial
Proprietário: T & A CONSTRUÇÕES E SERVIÇOS LTDA - ME

Nº: S/N
Bairro: Alto do Sumaré
UF: RN CEP: 59632220

CPF/CNPJ: 09.454.681/0001-32



Atividade Técnica: 1 - DIRETA OBRAS E SERVIÇOS - CONSTRUÇÃO CIVIL > EDIFICAÇÕES > #0989 - ELÉTRICA DE BAIXA TENSÃO 50 - EXECUCAO E PROJETO 68.18 metro quadrado; 1 - DIRETA OBRAS E SERVIÇOS - CONSTRUÇÃO CIVIL > EDIFICAÇÕES > EDIFICAÇÃO > #1177 - ALVENARIA 50 - EXECUCAO E PROJETO 68.18 metro quadrado; 1 - DIRETA OBRAS E SERVIÇOS - CONSTRUÇÃO CIVIL > SANEAMENTO > #1614 - REDE HIDRO-SANITÁRIA 50 - EXECUCAO E PROJETO 68.18 metro quadrado;

Observações

EXECUÇÃO E PROJETO DE UNIDADE RESIDENCIAL LOCALIZADA NO LOTEAMENTO NOVA MOSSORÓ II, POR TRÁS DA PORCELANATTI. POSSUI 02 QUARTOS, SENDO 01 SUITE, COZINHA AMERICANA, SALA ESTAR/JANTAR, BWC SOCIAL, ÁREA DE SERVIÇO E GARAGEM COBERTAS. ESQUADRIAS EM MADEIRA MACIÇA, FORRO EM GESSO, REVESTIMENTO CERÂMICO PEI IV EXTRA, INCLUSIVE NAS PAREDES DE PISO A TETO DA COZINHA E BANHEIROS. ALVENARIA DE TIJOLO CERÂMICO 08 FUIROS, REDE HIDRO-SANITARIA EM TUBOS DE PVC. TODO O PROJETO DE ACORDO COM AS NORMAS DE ACESSIBILIDADE.

Informações Complementares

Certidão de Acervo Técnico nº 1374720/2021
22/02/2021, 18:02
CBWD7

Esta certidão perderá a validade caso ocorra qualquer alteração posterior dos elementos cadastrais nela contidos.

A autenticidade desta Certidão pode ser verificada em: <http://crea-rn.sitac.com.br/publico/>, com a chave: CBWD7

Edson Junior

Ofício Único de Carnaubais
Praça Santa Luzia, 110, Centro, CEP 59.665-000
(84)3338-2216

Certifico que a presente cópia é a reprodução fiel do original que me foi exibido.

Selo Digital: RN202100940860000684DQL

Confira a autenticidade em <http://selodigital.tjrn.jus/selo>
Carnaubais/RN, 23 de Fevereiro de 2021 - 8:16

A:4300014-Vaz de Silva Rodrigues
Escrivento



[Handwritten signature]



Anotação de Responsabilidade Técnica - ART
Lei nº 6.496, de 7 de dezembro de 1977

CREA-RN

ART Cargo-Função
Nº RN20210390001

Conselho Regional de Engenharia e Agronomia do Rio Grande do Norte

INICIAL

1. Responsável Técnico
RENATO CYSNEIROS LIRA
Título profissional: ENGENHEIRO CIVIL, ENGENHEIRO DE SEGURANÇA DO TRABALHO

RNP: 2100115227
Registro: 2100115227RN

2. Contratante
Contratante: **ISTAL CONSTRUÇÕES E SERVIÇOS EIRELI-ME**
RUA Joaquim André

CPF/CNPJ: 19.577.563/0001-75
Nº: 39

Complemento: _____ Bairro: Centro
Cidade: ITAÚ UF: RN

CEP: 59855000

Pais: Brasil
Tipo de contratante: Pessoa Jurídica de Direito Privado
Ação Institucional: NÃO SE APLICA



3. Vínculo Contratual
Unidade administrativa: Sede

RUA Joaquim André
Complemento: _____ Bairro: Centro
Cidade: ITAÚ UF: RN

Nº: 39
CEP: 59855000

Data de início: 17/02/2021 Previsão de término: 17/08/2021
Tipo de vínculo: EMPREGADO

Identificação do cargo/função: Responsável Técnico

4. Atividade Técnica

1000 - OUTRA	Quantidade	Unidade
27 - Desempenho de função técnica > OBRAS E SERVIÇOS - CARGO/FUNÇÃO > #3367 - VÍNCULO TÉCNICO COM A EMPRESA (DESEMPENHO DE CARGO/FUNÇÃO TÉCNICA DENTRO DA EMPRESA)	15,00	h/sem

A mudança de cargo ou função exige o registro de nova ART

5. Observações
O PROFISSIONAL SERÁ RESPONSÁVEL TÉCNICO PELA REFERIDA EMPRESA, TRABALHANDO DE SEGUNDA FEIRA A QUARTA FEIRA, NOS HORÁRIOS DE 13:00 AS 18:00 (total de quinze horas semanais), E A PARTIR DESTA DATA, ASSUME TODOS OS ENCARGOS TÉCNICOS COMPREENDIDOS NAS ATIVIDADES DO OBJETIVO SOCIAL DA EMPRESA. LIMITADO AS SUAS ATRIBUIÇÕES PROFISSIONAIS, NOS TERMOS DO DISPOSTO NO ITEM III DO ARTIGO OITAVO DA RESOLUÇÃO NUMERO 336/89-CONFEA, E TER TOTAL AUTONOMIA NA DIREÇÃO DAS OBRAS E SERVIÇOS TÉCNICOS DA EMPRESA.

6. Declarações
- Declaro que estou cumprindo as regras de acessibilidade previstas nas normas técnicas da ABNT, na legislação específica e no decreto n. 5296/2004.

7. Entidade de Classe
SEM INDICAÇÃO DE ENTIDADE DE CLASSE

8. Assinaturas
Declaro serem verdadeiras as informações acima
Local _____ de _____ de _____
data

Renato Cysneiros Lira
RENATO CYSNEIROS LIRA - CPF: 019.077.124-65
Eng. Carlos F. Lima
ISTAL CONSTRUÇÕES E SERVIÇOS EIRELI-ME - CNPJ: 19.577.563/0001-75

9. Informações
* A ART é válida somente quando quitada, mediante apresentação do comprovante do pagamento ou conferência no site do Crea.

10. Valor
Valor da ART: R\$ 88,78 Registrada em: 23/02/2021 Valor pago: R\$ 88,78 Nosso Número: 8203366842

Carlos F. Lima

Ofício Único de Carnaubais
Praça Santa Luzia, 110, Centro, CEP 59.865-000
(84)3338-2216

Certifico que a presente cópia é a reprodução fiel do original que me foi exibido.

Selo Digital: RN202100940860000636VWO

Confira a autenticidade em <http://selodigital.tjrn.jus/selo>
Carnaubais/RN, 23 de Fevereiro de 2021 - 9:37

Suelma Vas de Silva Rodrigues
Escritório

AC439631

ser verificada em: <http://crea-rn.sitac.com.br/publica/>, com a chave: 1D621
Impresso em: 23/02/2021 às 08:31:01 por: ip: 177.37.193.170

org.br: cream@crea-rn.org.br
6-7200 Fax: (84) 4006-7201

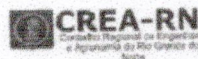



57



Busca

Simple
Serviços

Simei
Serviços

Início Voltar A+



>Consulta Optantes

Data da consulta: 21/02/2021 17:53:57

Identificação do Contribuinte - CNPJ Matriz

CNPJ: **19.577.563/0001-75**
A opção pelo Simples Nacional e/ou SIMEI abrange todos os estabelecimentos da empresa

Nome Empresarial: **ISTAL CONSTRUÇOES E SERVICOS EIRELI**

Situação Atual

Situação no Simples Nacional: **Optante pelo Simples Nacional desde 01/01/2021**
Situação no SIMEI: **NÃO enquadrado no SIMEI**

+ Mais informações

Períodos Anteriores

Opções pelo Simples Nacional em Períodos Anteriores:

Data Inicial	Data Final	Detalhamento
16/01/2014	31/10/2020	Excluída por Comunicação Obrigatória do Contribuinte

Enquadramentos no SIMEI em Períodos Anteriores: **Não Existem**

Eventos Futuros (Simples Nacional)

Não Existem

Edson Júnior

[Política de Privacidade e Condições de Uso](#)



CARTÓRIO ÚNICO DE ITAÚ
Rua Travessa do Mercado Público, nº 6, Centro, Itaú-RN

Autentico esta fotocópia conforme a original apresentado. Dou fé

Selo RN202100948880000425UPV Valor R\$: 18,90

ANOREG/RN

Itaú-RN, 22 de fevereiro de 2021

SADRE PANTOJA ALHO

AC155948

VALIDO SEMEMENÇA OU RASURA



DECLARAÇÃO DE RECEBIMENTO DE DOCUMENTOS

A **ISTAL CONSTRUÇÕES E SERVIÇOS EIRELLI**, inscrita no CNPJ nº **19.577.563/0001-75**, por intermédio do seu representante legal, **Edson Alves de Lima Júnior**, portador do RG Nº **2.475.793 – SSP/RN** declaro que recebeu todos os documentos necessários ao esclarecimento de participa no certame e que tem conhecimento de todas as informações necessárias para o cumprimento das obrigações.

Por ser verdade, dato e assino o presente documento, declarando estar ciente de que responderei criminalmente em caso de falsidade das informações aqui prestadas.

Itaú/RN, 23 de fevereiro de 2021

*Edson
Júnior*

Edson Alves de Lima Júnior

Assinatura do Declarante



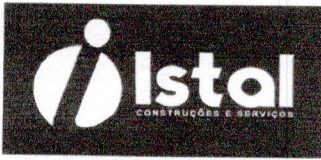

**TOMADA DE PREÇOS Nº 001/2021
(PROCESSO ADMINISTRATIVO Nº 2021.02.02.0018)**



DECLARAÇÃO DE ENQUADRAMENTO COMO ME OU EPP

A **ISTAL CONSTRUÇÕES E SERVIÇOS EIRELI**, inscrita no CNPJ sob o nº 19.577.563/0001-75, por intermédio de seu representante legal o Sr. EDSON ALVES DE LIMA JUNIOR, portador da carteira de Identidade nº 002475793 – SSP/RN e do CPF nº 075.394.054-06, **DECLARA:**

Edson Junior

(X) deter a condição de microempresa ou empresa de pequeno porte, nos termos da **LEI COMPLEMENTAR N.º 123/06**, de 14/12/2006 e que está apta a usufruir do tratamento favorecido estabelecido na referida Lei.

Itaú/RN, 21 de fevereiro de 2021.

Edson Alves de Lima Junior

Edson Alves De Lima Junior
Responsável legal pela empresa

Amanda Ferreira Raposo

Amanda Ferreira Raposo
Contadora



Amanda Ferreira Raposo



ES

DECLARAÇÃO DO TRABALHO DO MENOR



Ref. **ISTAL CONSTRUÇÕES E SERVIÇOS EIRELLI**

A **ISTAL CONSTRUÇÕES E SERVIÇOS EIRELLI**, inscrita no CNPJ nº **19.577.563/0001-75**, por intermédio do seu representante legal, **Edson Alves de Lima Júnior**, portador do RG Nº **2.475.793 – SSP/RN**, declara que não emprega menor de 18 anos em trabalho noturno, perigoso ou insalubre, e não emprega menor de 16 anos, salvo na condição de menor aprendiz. .

Por ser verdade, dato e assino o presente documento, declarando estar ciente de que responderei criminalmente em caso de falsidade das informações aqui prestadas.

Edson
Júnior

Itaú/RN, 23 de fevereiro de 2021

Edson Alves de Lima Júnior

Assinatura do Declarante

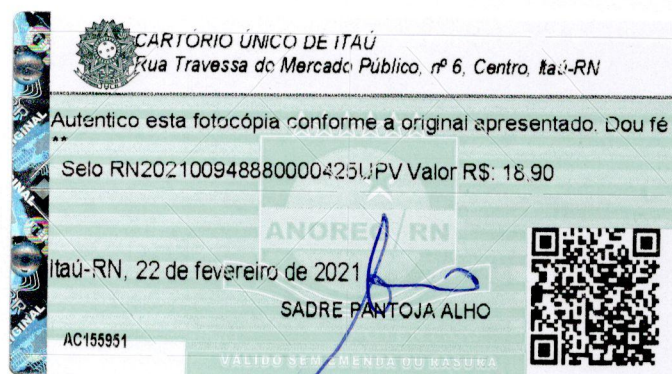

Sadre Pantoja Alho



TERMO DE VISITA TÉCNICA

Atestamos para os devidos fins nos termos do Edital de TP 001/2021 que a empresa **ISTAL CONSTRUÇÕES E SERVIÇOS EIRELLI**, inscrita no CNPJ nº 19.577.563/0001-75, visitou o local dos serviços de engenharia no dia 11 de fevereiro de 2021.

Nessa visita a empresa por meio de seu representante legal, **Edson Alves de Lima Júnior**, portador do RG N° 2.475.793 – SSP/RN e seu representante técnico, **Renato Cysneiros Lira**, portador do RG nº 1.746.536 SSP/RN tomou ciência das condições atuais do terreno, duas instalações dos serviços de engenharia a serem realizados.

Itaú/RN, 23 de fevereiro de 2021

Edson Alves de Lima Júnior

Assinatura do Representante Legal

Renato Cysneiros Lira

Assinatura do Responsável Técnico



68

**ESTADO DO RIO GRANDE DO NORTE
PREFEITURA MUNICIPAL DE CARNAUBAIS**

Praça Santa Luzia, Centro - CEP 59.665-000.
CNPJ: 08.294.670/0001-70
SECRETARIA MUNICIPAL DE OBRAS E URBANISMO

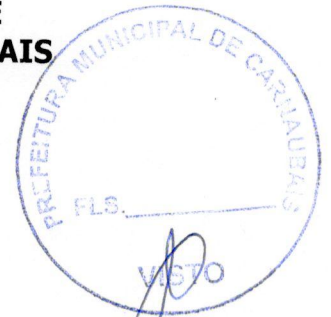

ATESTADO DE VISTORIA E COMPARECIMENTO

Declaramos que a Empresa Istal Construções e Serviços EIRELI, inscrita no CNPJ sob o Nº 19.577.563/0001-75, sediada na R. Joaquim André, Nº 39, Centro, Itaú/RN, representada neste Ato pelo Engenheiro Civil Renato Cysneiros Lira, com o seu Registro no CREA Nº 210011522-7, abaixo assinado, compareceu às 09:30 horas do Dia 11/ fevereiro/ 2021, na Secretaria Municipal de Obras, desse Município de Carnaubais/RN, para vistoria IN LOCO, bem como obter as informações que entender necessárias para o Prefeito conhecimento do Edital do Pregão Presencial Nº N.º 001/2021, referente a **Manutenção das Estradas Vicinais do Município de Carnaubais/RN**

Por ser expressão de verdade, subscrevemos o presente ATESTADO DE VISTORIA E COMPARECIMENTO.

RESPONSÁVEL DA LICITANTE: Edson Alves de Lima Júnior

Edson
Júnior

SECRETARIA MUNICIPAL DE OBRAS

RESPONSÁVEL: Victor Anacleto Barbosa Peres

Carnaubais/RN, 11 de fevereiro de 2021.

