

**NOTAS**

- MEDIDAS E NÍVEIS EM METROS;
- VERIFICAR POSIÇÃO EXATA DOS PILARES NO PROJETO ESTRUTURAL;
- VERIFICAR DETALHES CONSTRUTIVOS PERTINENTES NAS PRANCHAS DE DETALHAMENTO;
- EM CASO DE CONFLITO DE INFORMAÇÕES ENTRE O PROJETO GRÁFICO E O MEMORIAL DESCRITIVO, PREVALECE A INFORMAÇÃO CONTIDA NOS DESENHOS;
- ALTERAÇÕES NESTE PROJETO SOMENTE COM AUTORIZAÇÃO EXPRESSA DO FNDE

**REFERÊNCIAS:**

- PLANILHA DE QUANTITATIVOS
- MEMORIAL DESCRITIVO E ESPECIFICAÇÕES TÉCNICAS (MARCAS/ FABRICANTES DE MATERIAIS RELACIONADOS AOS PROJETOS CONSTITUEM-SE APENAS COMO REFERÊNCIA. O FNDE NÃO DIRECIONA A ESCOLHA DE MARCAS E NÃO MANTÉM CADASTRO DE FABRICANTES).

**MAPA DE ESQUADRIAS - JANELAS**

JANELAS DE ALUMÍNIO NATURAL						
Ref.	Quantidade	Dimensões (cm)	Tipo	Área (m²)	Área Total (m²)	Ambientes
JA-1	02	210 x 130	correr+bandeira	2,73	5,46	80 Cozinha*
JA-2	03	150 x 140	correr	2,10	6,30	102 Copa dos funcionários, Lavanderia
JA-3	01	280 x 205	correr+bandeira	5,74	5,74	85 Secretaria
JA-4	04	280 x 185	correr+bandeira	5,18	20,72	103 Secretaria, Direção, Coordenação
JA-5	03	350 x 185	correr+bandeira	6,47	19,42	103 Cozinha*
JA-6	01	350 x 120	fixa	4,20	4,20	103 Secretaria
JA-7	03	280 x 230	fixa+bandeira	6,44	19,32	55 Biblioteca
JA-8	01	700 x 290	fixa+bandeira	20,30	20,30	55 Biblioteca
JA-9	66	85 x 210	maximar	1,78	117,48	79 Salas de aula, Salas multissala, Sala de recursos
JA-10	18	150 x 60	maximar	0,90	16,20	182 Despensa**, D.M.L.I., Vest. func**, Vest. func., Copa, Dep **, Sanit. acessíveis alunos**
JA-11	05	150 x 80	maximar	1,20	6,00	207 Sanit. acessíveis adultos, Sanit. adultos, S. reunião/prof **
JA-12	20	280 x 80	maximar	2,24	44,80	207 Almox**, S. reunião/prof**, S. de aula**, Sanit. alunos**, Secr **
JA-13	02	280 x 60	maximar	1,68	3,36	228 Vestiários alunos**
JA-14	03	280 x 185	maximar	5,18	15,54	103 Sala de reunião/prof., Atendimento/orientação
JA-15	13	350 x 80	maximar	2,80	36,40	207 Salas de aula**

\* AS JANELAS DA COZINHA DEVEM PREVER TELA  
 \*\* ESQUADRIA SEM PEITORIL DE GRANITO.

Nº	DATA	DESCRIÇÃO
CONTROLE DE REVISÕES		

**PROPRIETÁRIO:** \_\_\_\_\_  
**ENDEREÇO:** \_\_\_\_\_  
**MUNICÍPIO – UF:** \_\_\_\_\_  
**PROPRIETÁRIO:** \_\_\_\_\_  
**RESP. TÉCNICO:** **CREA** \_\_\_\_\_  
**AUTOR DO PROJETO:** **GAU** \_\_\_\_\_

**FNDE** Fundo Nacional de Desenvolvimento da Educação

**MINISTÉRIO DA EDUCAÇÃO**

**PROJETO PADRÃO - FNDE**

DLFO	CREA
	RA

**OBSERVAÇÕES:**

**ESCOLA 13 SALAS DE AULA - MODELO TÉRREO**  
**PROJETO DE ARQUITETURA**

COORDENAÇÃO CGEST - Coordenação Geral de Infraestrutura Educacional	DETALHAMENTO DE ESQUADRIAS JANELAS	ARQ
REVISÃO R.00	ESCALA 1/25 DATA EMISSÃO JANEIRO/2022	PRANCHA 13/52
FORMATO A1 (841x594)		

**1 DETALHAMENTO DAS JANELAS**  
 ESCALA 1/25

**NOTAS**

- MEDIDAS E NÍVEIS EM METROS;
- VERIFICAR POSIÇÃO EXATA DOS PILARES NO PROJETO ESTRUTURAL;
- VERIFICAR DETALHES CONSTRUTIVOS PERTINENTES NAS PRANCHAS DE DETALHAMENTO;
- EM CASO DE CONFLITO DE INFORMAÇÕES ENTRE O PROJETO GRÁFICO E O MEMORIAL DESCRITIVO, PREVALECE A INFORMAÇÃO CONTIDA NOS DESENHOS;
- ALTERAÇÕES NESTE PROJETO SOMENTE COM AUTORIZAÇÃO EXPRESSA DO FNDE

**REFERÊNCIAS:**

- PLANILHA DE QUANTITATIVOS
- MEMORIAL DESCRITIVO E ESPECIFICAÇÕES TÉCNICAS (MARCAS/ FABRICANTES DE MATERIAIS RELACIONADOS AOS PROJETOS CONSTITUEM-SE APENAS COMO REFERÊNCIA. O FNDE NÃO DIRECIONA A ESCOLHA DE MARCAS E NÃO MANTÉM CADASTRO DE FABRICANTES).

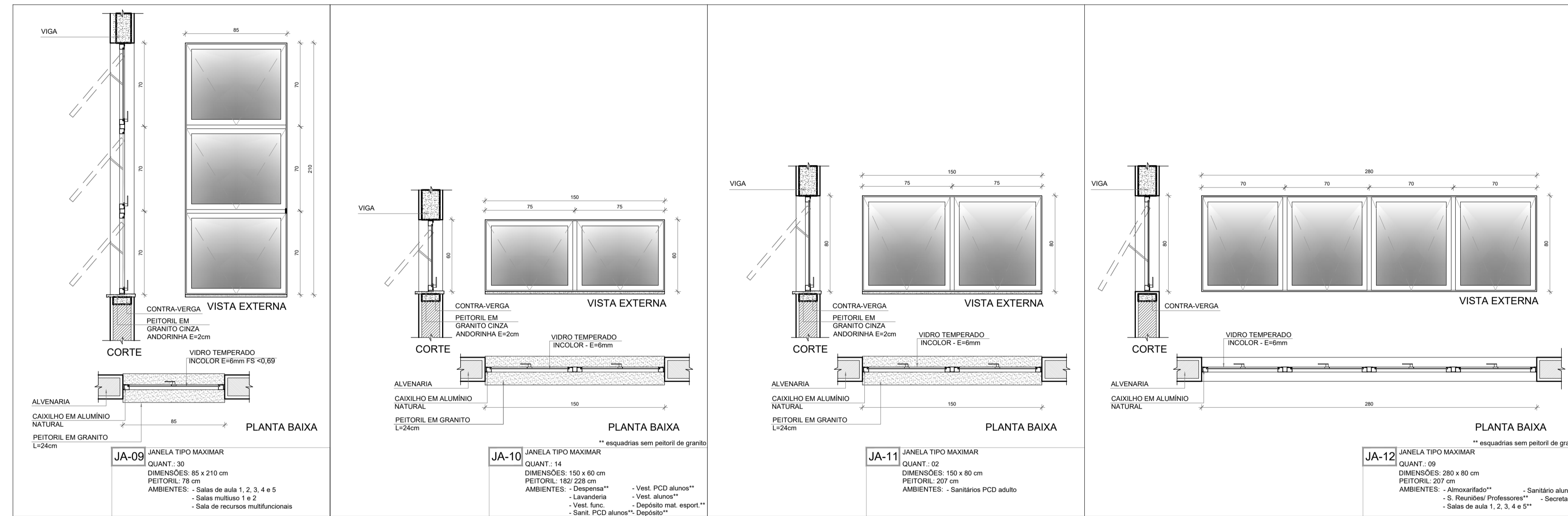

**MAPA DE ESQUADRIAS - JANELAS**

JANELAS DE ALUMÍNIO NATURAL							Ambientes
Ref.	Quantidade	Dimensões (cm)	Tipo	Área (m²)	Área Total (m²)	Peitoril (cm)	
JA-1	02	210 x 130	correr+bandeira	2,73	5,46	80	Cozinha*
JA-2	03	150 x 140	correr	2,10	6,30	102	Copa dos funcionários, Lavanderia
JA-3	01	280 x 205	correr+bandeira	5,74	5,74	85	Secretaria
JA-4	04	280 x 185	correr+bandeira	5,18	20,72	103	Secretaria, Direção, Coordenação
JA-5	03	350 x 185	correr+bandeira	6,47	19,42	103	Cozinha*
JA-6	01	350 x 120	fixa	4,20	4,20	103	Secretaria
JA-7	03	280 x 230	fixa+bandeira	6,44	19,32	55	Biblioteca
JA-8	01	700 x 290	fixa+bandeira	20,30	20,30	55	Biblioteca
JA-9	66	85 x 210	maximar	1,78	117,48	78	Salas de aula, Salas multiuso, Sala de recursos
JA-10	18	150 x 60	maximar	0,90	16,20	182	Despensa**, D.M.L.I**, Vest. func**, Vest. func., Copa, Dep **, Sanit. acessíveis alunos**
						228	Vest. acessíveis alunos**, Vest. alunos**, Dep**, Dep.mat.esp.**
JA-11	05	150 x 80	maximar	1,20	6,00	207	Sanit. acessíveis adultos, Sanit. adultos, S. reunião/prof**
JA-12	20	280 x 80	maximar	2,24	44,80	207	Almoxt., S. reunião/prof**, S. de aula**, Sanit. alunos**, Secr.**
JA-13	02	280 x 60	maximar	1,68	3,36	228	Vestibulares alunos**
JA-14	03	280 x 185	maximar	5,18	15,54	103	Sala de reunião/prof., Atendimento/orientação
JA-15	13	350 x 80	maximar	2,80	36,40	207	Salas de aula**

\* AS JANELAS DA COZINHA DEVEM PREVER TELA  
 \*\* ESQUADRIA SEM PEITORIL DE GRANITO

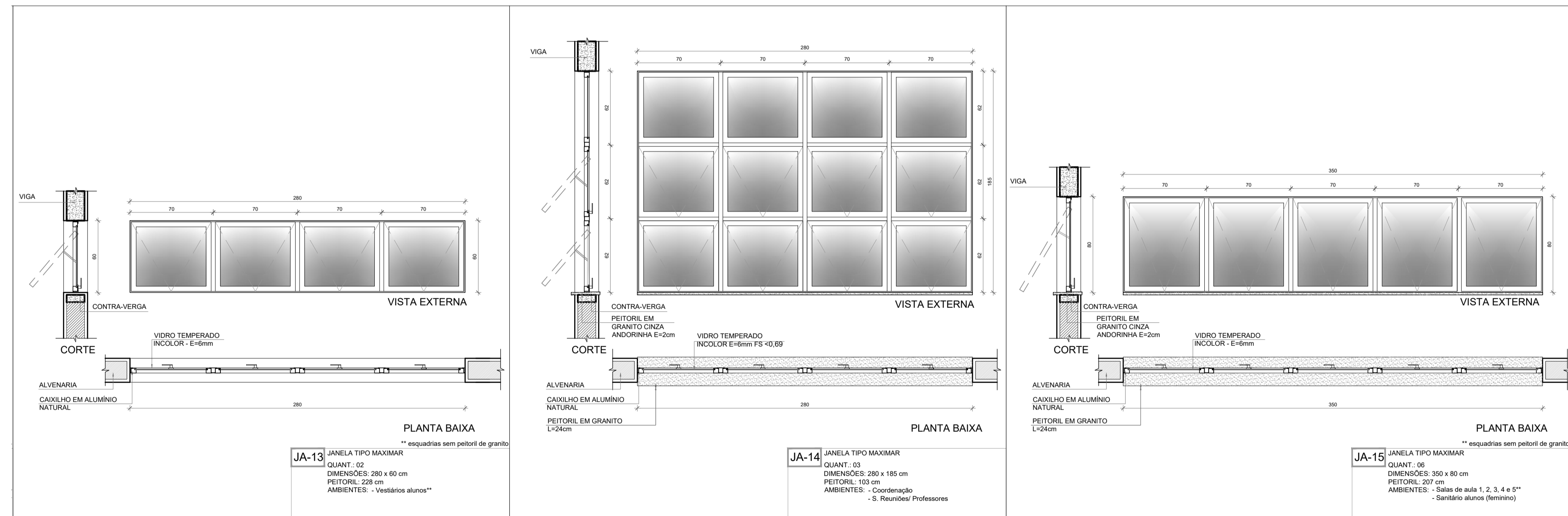

**1** DETALHAMENTO DAS JANELAS  
 ESCALA 1/25

Nº	DATA	DESCRIÇÃO
CONTROLE DE REVISÕES		
<b>PROJETO PADRÃO - FNDE</b>		
PROPRIETÁRIO: _____		
ENDEREÇO: _____		
MUNICÍPIO - UF: _____		
PROPRIETÁRIO _____		
RESP. TÉCNICO		<b>CREA</b>
AUTOR DO PROJETO		<b>CAU</b>
DLFO	_____	CREA
		RA
OBSERVAÇÕES:		
<b>ESCOLA 13 SALAS DE AULA - MODELO TÉRREO</b>		
<b>PROJETO DE ARQUITETURA</b>		
COORDENAÇÃO CGEST - Coordenação Geral de Infraestrutura Educativa	DETALHAMENTO DE ESQUADRIAS JANELAS	<b>ARQ</b>
REVISÃO R.00	ESCALA 1/25	PRANCHA
FORMATO A1 (841x594)	DATA EMISSÃO JANEIRO/2022	<b>14/52</b>

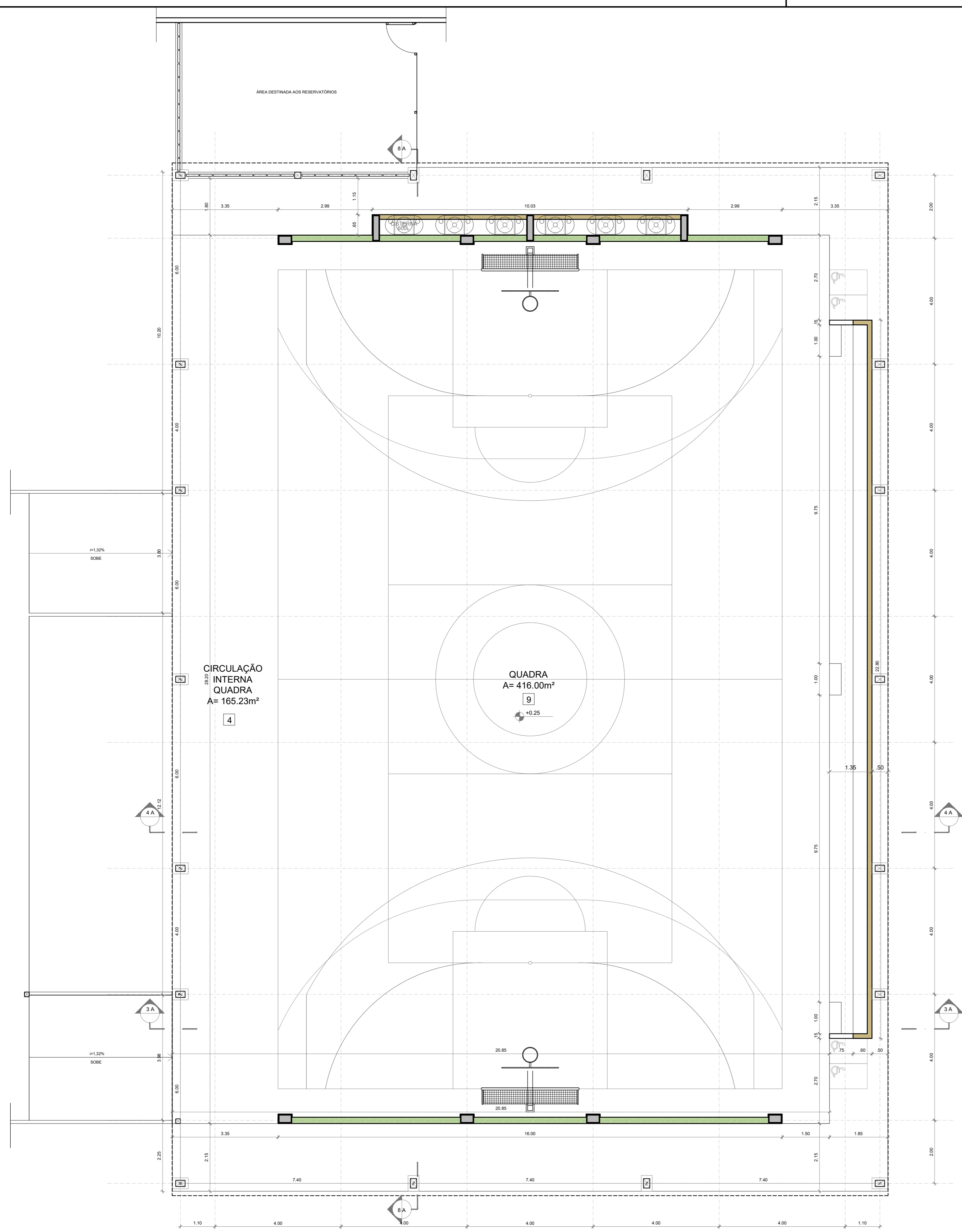

1 PLANTA BAIXA  
ESCALA 1/75

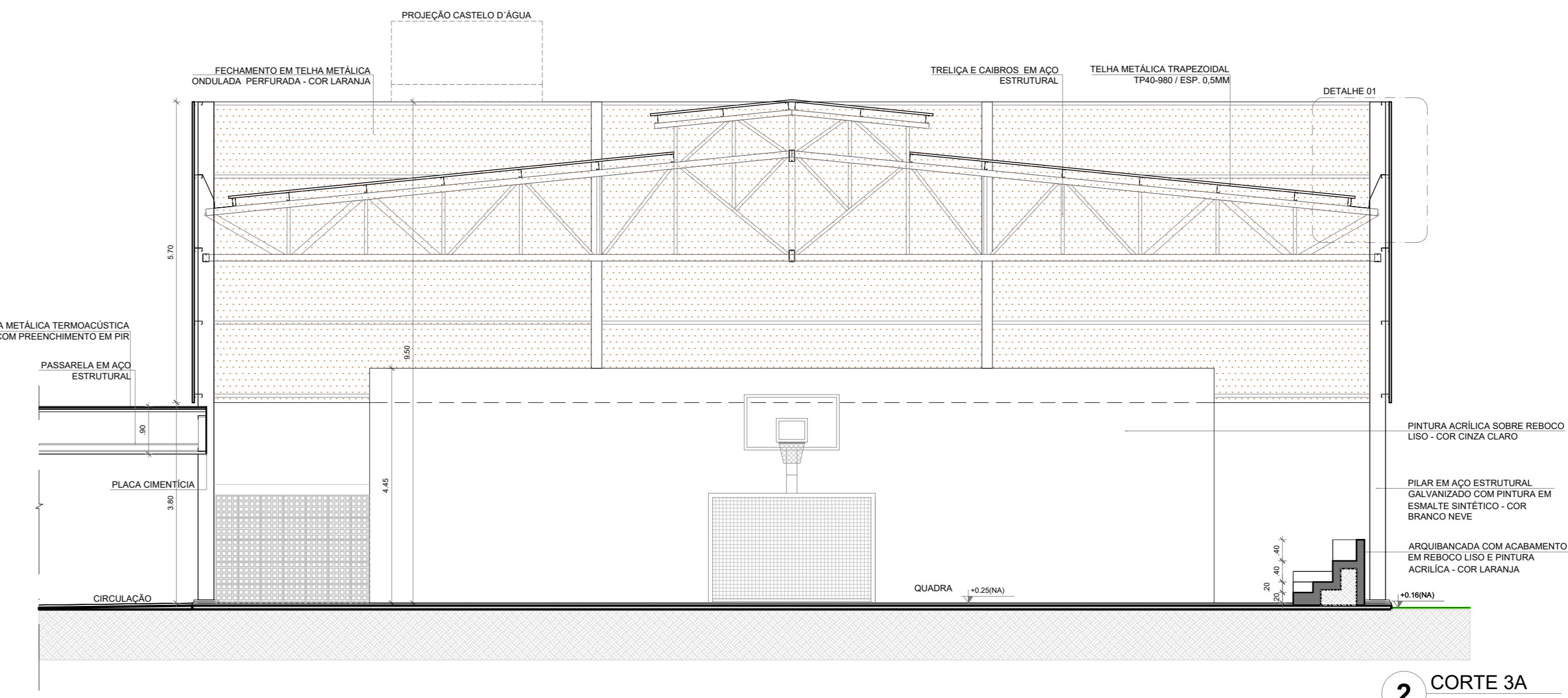

2 CORTE 3A  
ESCALA 1/75

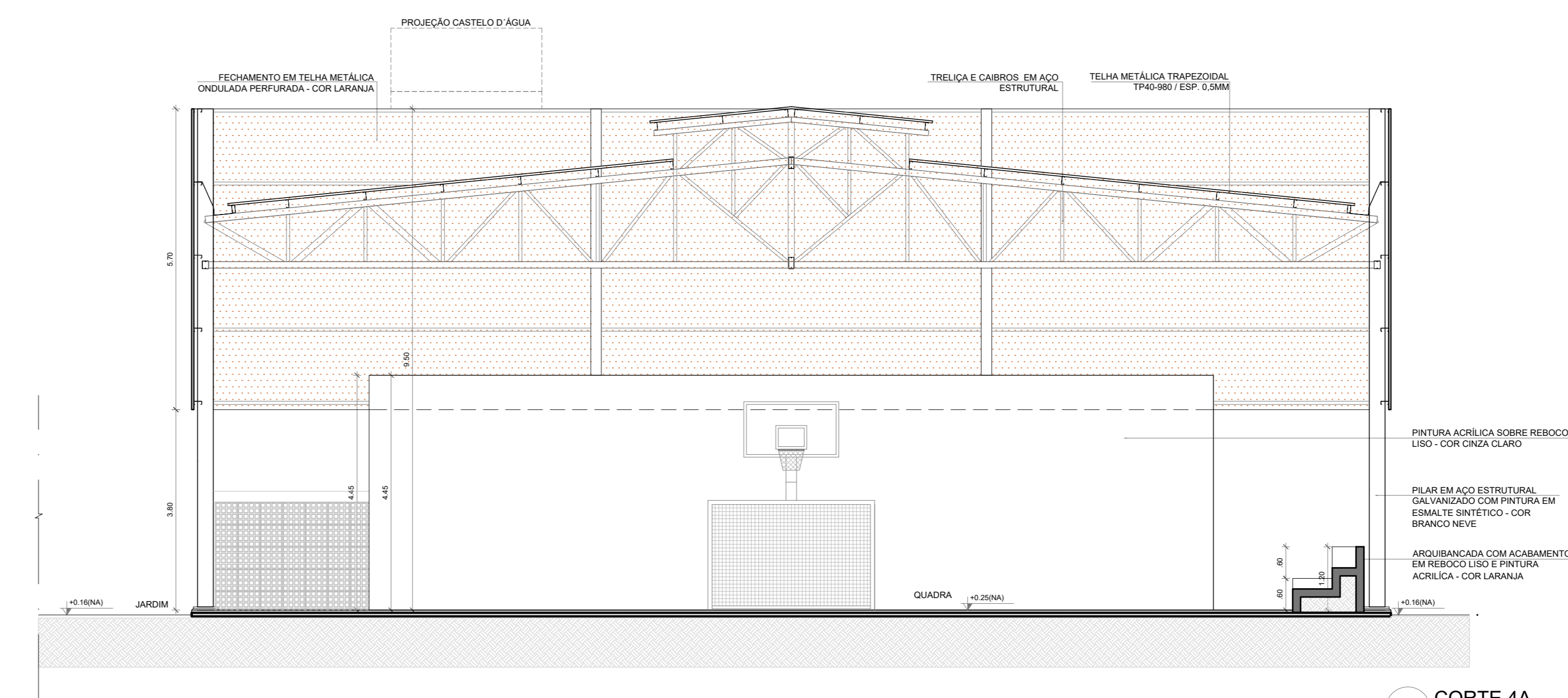

4 CORTE 4A  
ESCALA 1/75

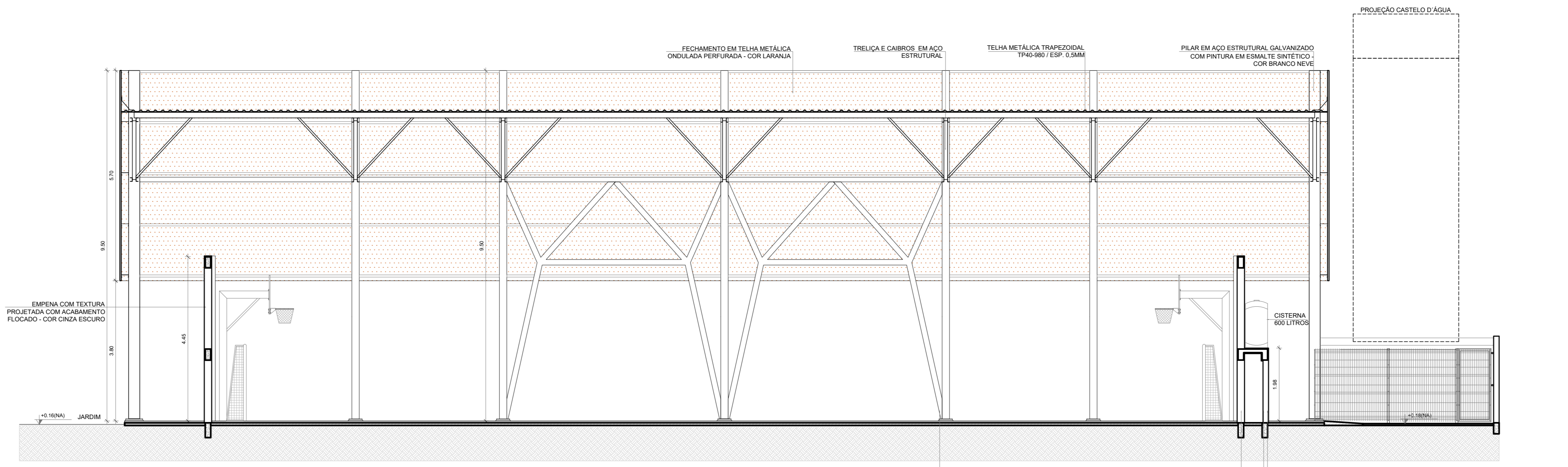

5 CORTE 8A  
ESCALA 1/75

**ESPECIFICAÇÕES**

**PISO**

- GRANITO COM JUNTAS PLÁSTICAS A CADA 1,00m
- CERÂMICA 45x45 cm PEI 3, COR BRANCO GELO, ANTIREFLEXANTE
- CONCRETO DESEMPELADO COM JUNTAS PLÁSTICAS A CADA 1,00m
- CONCRETO DESEMPELADO ACABAMENTO LISO E JUNTAS PLÁSTICAS A CADA 1,00m
- BLOCO INTERTRAVADO DE CONCRETO
- PISO GRAMA DE CONCRETO
- AREIA
- GRANITO
- PISO INDUSTRIAL POLIDO EM CONCRETO ARMADO

**PAREDE**

- PINTURA ACRÍLICA COR BRANCO GELO SOBRE MASSA CORRIDA
- PINTURA ACRÍLICA COR BRANCO GELO COM RODAPÉ DE MADEIRA (15cm) FIXADO À QUINTA DO PISO (ver detalhes de aplicação)
- CERÂMICA COR BRANCO GELO DO PISO AO TETO
- CERÂMICA COR BRANCO GELO COM FAIXA DE PASTILHA CERÂMICA COR LARANJA NA PARTE INFERIOR E SUPERIOR, ACIMA PINTURA ACRÍLICA COR BRANCO GELO (ver detalhes de aplicação)
- PASTILHA CERÂMICA COR CINZA ATE 110x110, ACIMA PINTURA ACRÍLICA COR CINZA CLARO (ver aplicação)
- PASTILHA CERÂMICA COR CINZA CLARO SOBRE REBOCO LISO
- PINTURA ACRÍLICA COR LARANJA SOBRE REBOCO LISO
- PINTURA ACRÍLICA COR LARANJA SOBRE REBOCO LISO

**TETO**

- FORRO DE GESSO ACARTONADO COM MASSA CORRIDA E PINTURA PVA COR BRANCO NEVE
- FORRO EM FIBRA MINERAL RECV0VEL COM ESTRUTURA DE ALUMÍNIO NATURAL
- FORRO METÁLICO COLMÉIA
- LAJE DE CONCRETO

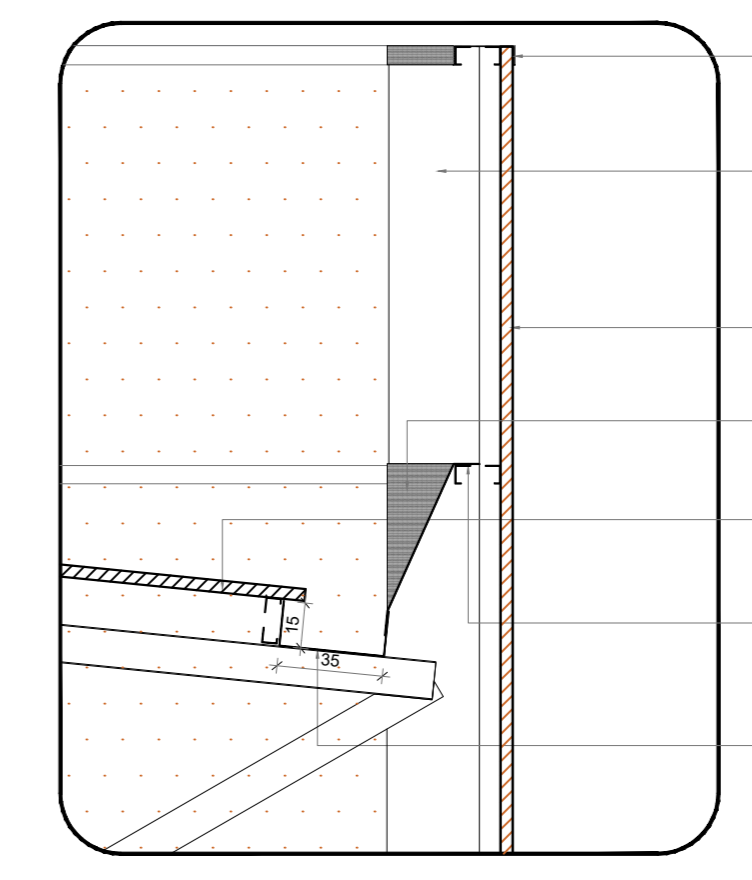

3 DETALHE 01 - CALHA E RUFO  
ESCALA 1/25

**NOTAS**

- MEIDAS E NIVEIS EM METROS.
- VERIFICAR POSIÇÃO EXATA DOS PILARES NO PROJETO ESTRUTURAL.
- VERIFICAR DETALHES CONSTRUTIVOS PERTINENTES NAS PRANCHAS DE DETALHAMENTO.
- EM CASO DE CONFLITO DE INFORMAÇÕES ENTRE O PROJETO GRÁFICO E O MEMORIAL DESCRITIVO, PREVALECE A INFORMAÇÃO CONTIDA NOS DESENHOS.
- ALTERAÇÕES NESTE PROJETO SOMENTE COM AUTORIZAÇÃO EXPRESSA DO FNDE

**REFERÊNCIAS**

- PLANEJAMENTO QUANTITATIVO
- MEMORIAL DESCRITIVO E ESPECIFICAÇÕES TÉCNICAS (MARCAS/FABRICANTES DE MATERIAIS RELACIONADOS AOS PROJETOS CONSTITUÍM SE APENAS COMO REFERÊNCIA. O FNDE NÃO DIRECIONA A ESCOLHA DE MARCAS E NÃO MANTÉM CADASTRO DE FABRICANTES)

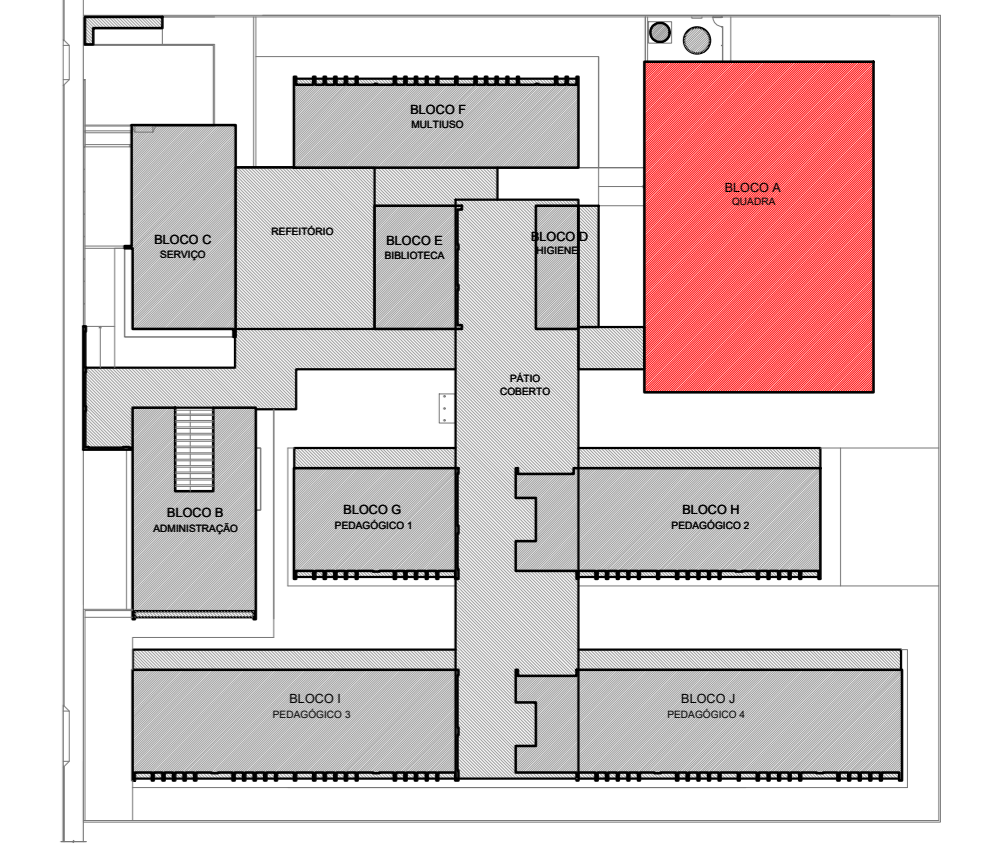

CROQUI DE REFERÊNCIA

**LEGENDA SIMBOLÓGICA**

- GRADIL METÁLICO PARA JARDIM VERTICAL
- PASTILHA CERÂMICA (10x10) - COR CINZA CLARO, ACABAMENTO ACETINADO (ATE O TETO)
- PASTILHA CERÂMICA (10x10) - COR CINZA CLARO, ACABAMENTO ACETINADO (H=0,90m) - PINTURA ACRÍLICA SOBRE REBOCO LISO - COR CINZA CLARO (ACIMA DE 0,90m)
- TEXTURA PROJETADA COM ACABAMENTO FLOCADO - COR BRANCO NEVE
- TEXTURA PROJETADA COM ACABAMENTO FLOCADO - COR CINZA CLARO
- TEXTURA PROJETADA COM ACABAMENTO FLOCADO - COR CINZA ESCURO
- PINTURA ACRÍLICA SOBRE REBOCO LISO - COR LARANJA
- PINTURA ACRÍLICA SOBRE REBOCO LISO - COR CINZA CLARO

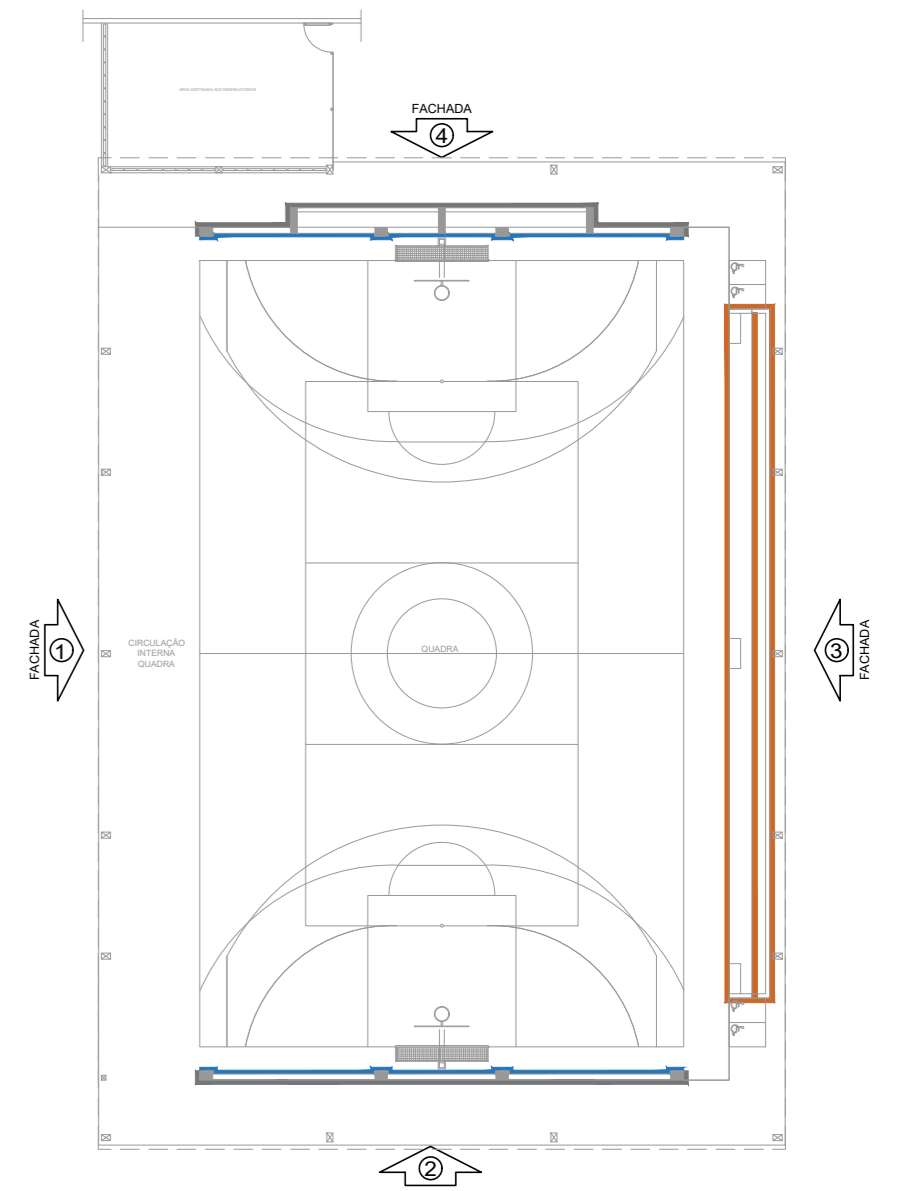

CROQUI DE REFERÊNCIA - BLOCO

Nº	DATA	DESCRIÇÃO
CONTROLE DE REVISÕES		

**FNDE** Fundo Nacional de Desenvolvimento da Educação

**MINISTÉRIO DA EDUCAÇÃO**

**PROJETO PADRÃO - FNDE**

PROPRIETÁRIO: \_\_\_\_\_

ENDEREÇO: \_\_\_\_\_

MUNICÍPIO - UF: \_\_\_\_\_

PROPRIETÁRIO: \_\_\_\_\_

RESP. TÉCNICO: \_\_\_\_\_ CREA: \_\_\_\_\_

AUTOR DO PROJETO: CAU

DILFO	CREA
	RA

OBSERVAÇÕES:

**ESCOLA 13 SALAS DE AULA - MODELO TÉRREO**  
**PROJETO DE ARQUITETURA**

COORDENAÇÃO	PLANTA BAIXA	PRANCHAS
COORDENADOR	CORTES E DETALHES	ARQ
COORDENADOR	BLOCO A - QUADRA POLIESPORTIVA	
REVISÃO	ESCALA	INDICADA
R:00	1/75	PRANCHAS
FORMATO	DATA EMISSÃO	15/52
(1100x750)	JANEIRO/2022	

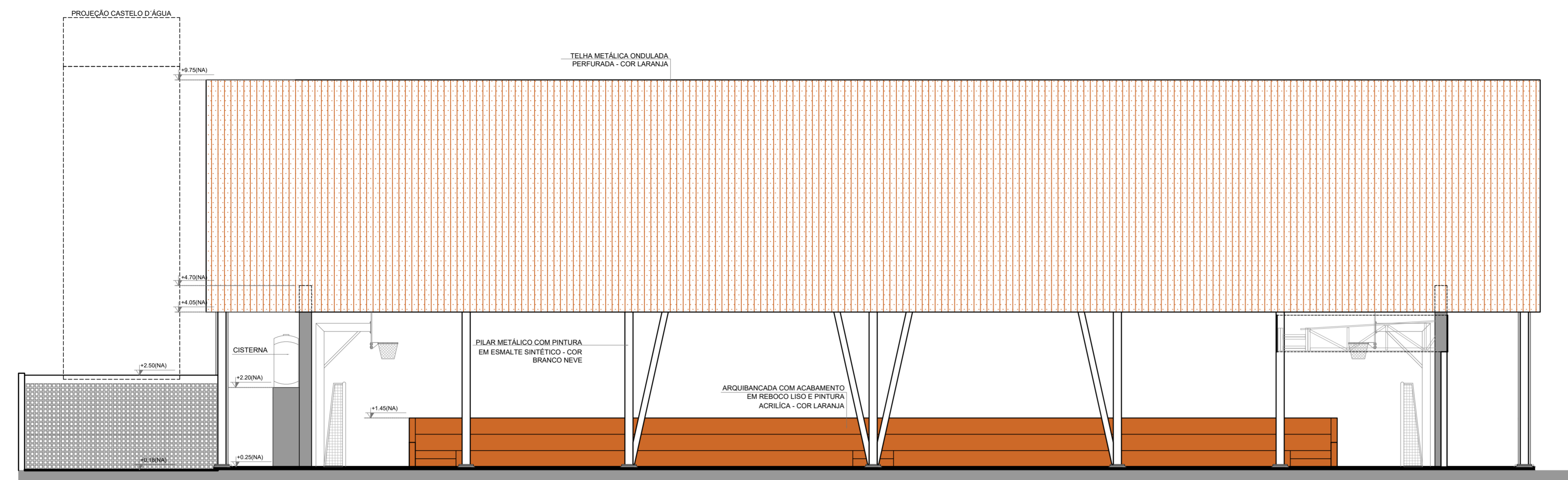

1 FACHADA 1A  
ESCALA 1/75

- LEGENDA SIMBOLOGIA
- GRADIL METÁLICO PARA JARDIM VERTICAL
  - PASTILHA CERÂMICA (10x10) - COR CINZA CLARO, ACABAMENTO ACETINADO (ATE O TETO)
  - PASTILHA CERÂMICA (10x10) - COR CINZA CLARO, ACABAMENTO ACETINADO (H= 0,90m) + PINTURA ACRÍLICA SOBRE REBOCCO LISO - COR CINZA CLARO (ACIMA DE 0,90m)
  - TEXTURA PROJETADA COM ACABAMENTO FLOCADO - COR BRANCO NEVE
  - TEXTURA PROJETADA COM ACABAMENTO FLOCADO - COR CINZA CLARO
  - TEXTURA PROJETADA COM ACABAMENTO FLOCADO - COR CINZA ESCURO
  - PINTURA ACRÍLICA SOBRE REBOCCO LISO - COR LARANJA
  - PINTURA ACRÍLICA SOBRE REBOCCO LISO - COR CINZA CLARO

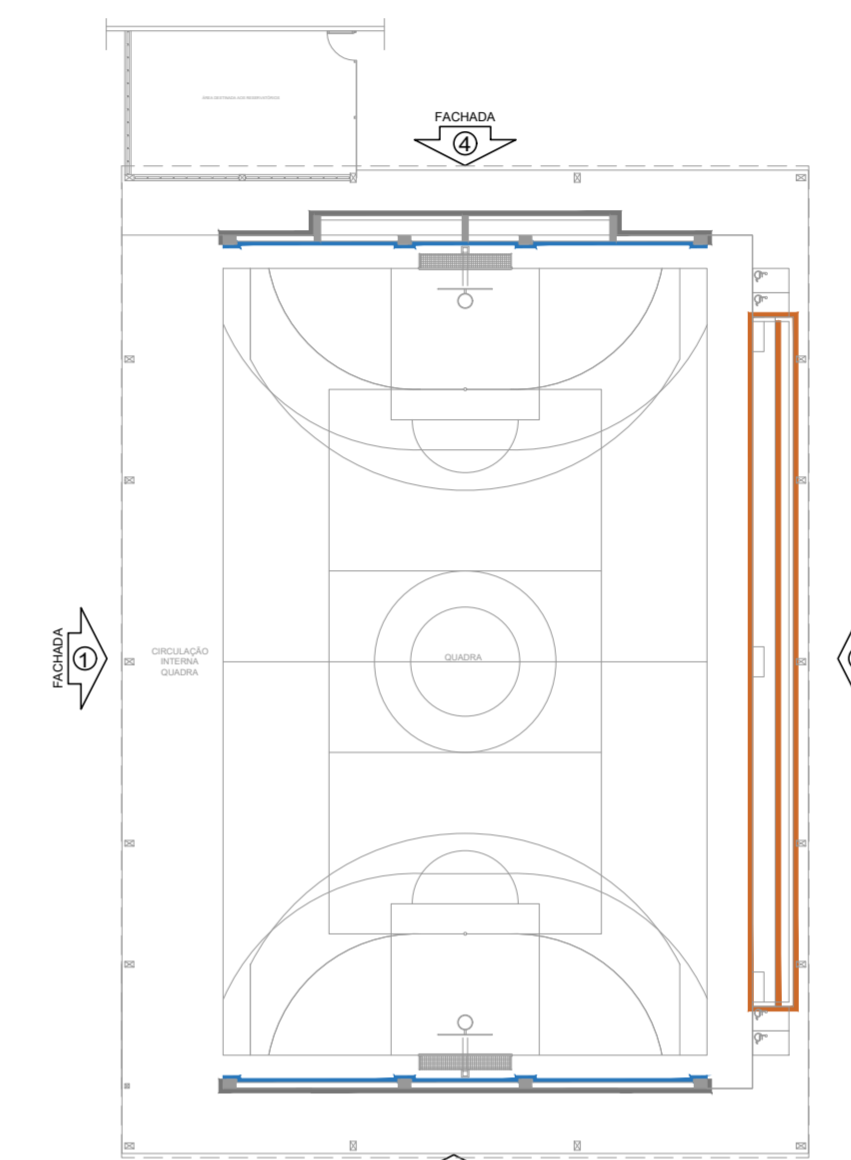

CROQUI DE REFERÊNCIA - BLOCO

NOTAS

- MEDIDAS E NÍVEIS EM METROS;
- VERIFICAR POSIÇÃO EXATA DOS PILARES NO PROJETO ESTRUTURAL;
- VERIFICAR DETALHES CONSTRUCTIVOS PERTINENTES NAS PRANCHAS DE DETALHAMENTO;
- EM CASO DE CONFLITO DE INFORMAÇÕES ENTRE O PROJETO GRÁFICO E O MEMORIAL DESCRITIVO, PREVALECE A INFORMAÇÃO CONTIDA NOS DESENHOS;
- ALTERAÇÕES NESTE PROJETO SOMENTE COM AUTORIZAÇÃO EXPRESSA DO FNDE

REFERÊNCIAS:

- PLANILHA DE QUANTITATIVOS
- MEMORIAL DESCRITIVO E ESPECIFICAÇÕES TÉCNICAS (MARCAS/FABRICANTES DE MATERIAIS RELACIONADOS AOS PROJETOS CONSTITUEM-SE APENAS COMO REFERÊNCIA. O FNDE NÃO DIRECIONA A ESCOLHA DE MARCAS E NÃO MANTÉM CADASTRO DE FABRICANTES).

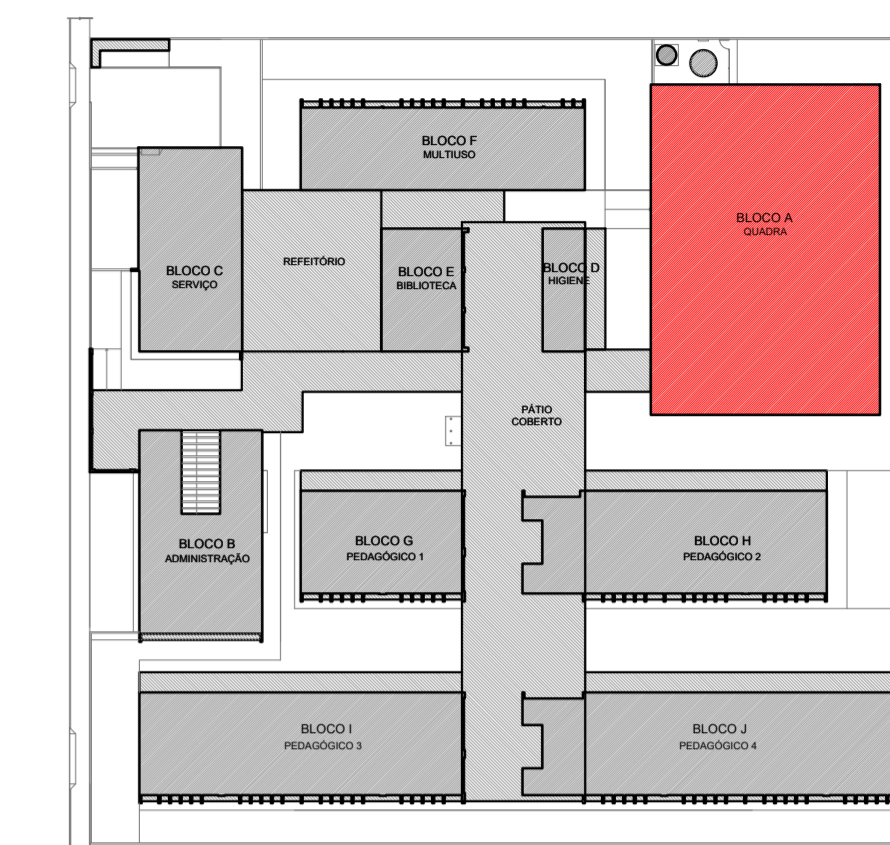

CROQUI DE REFERÊNCIA

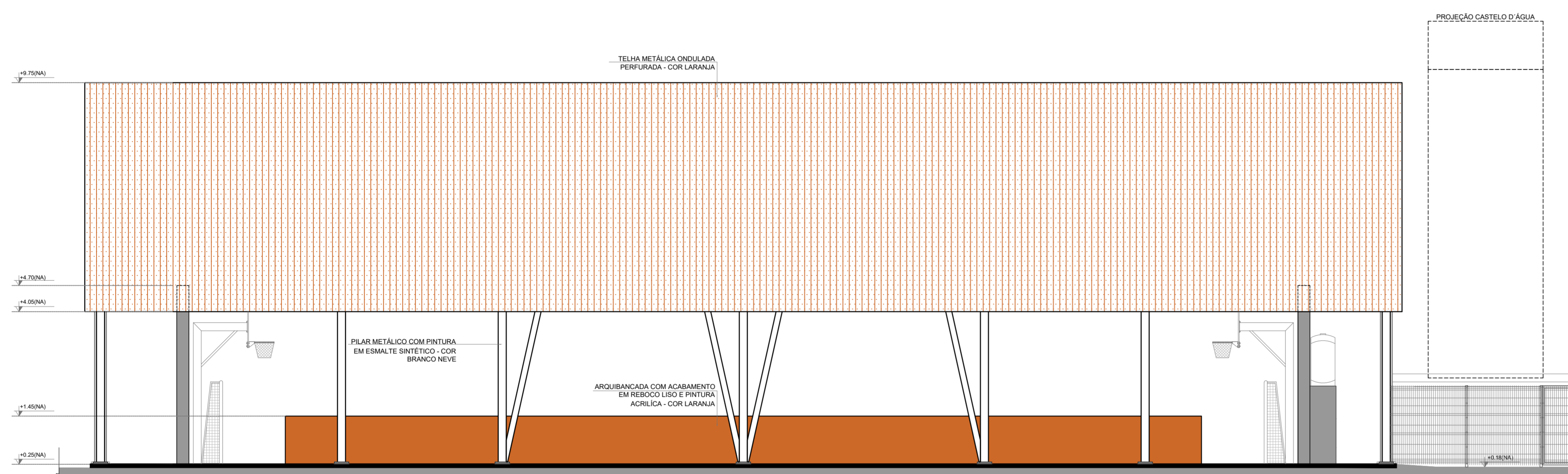

3 FACHADA 3A  
ESCALA 1/75

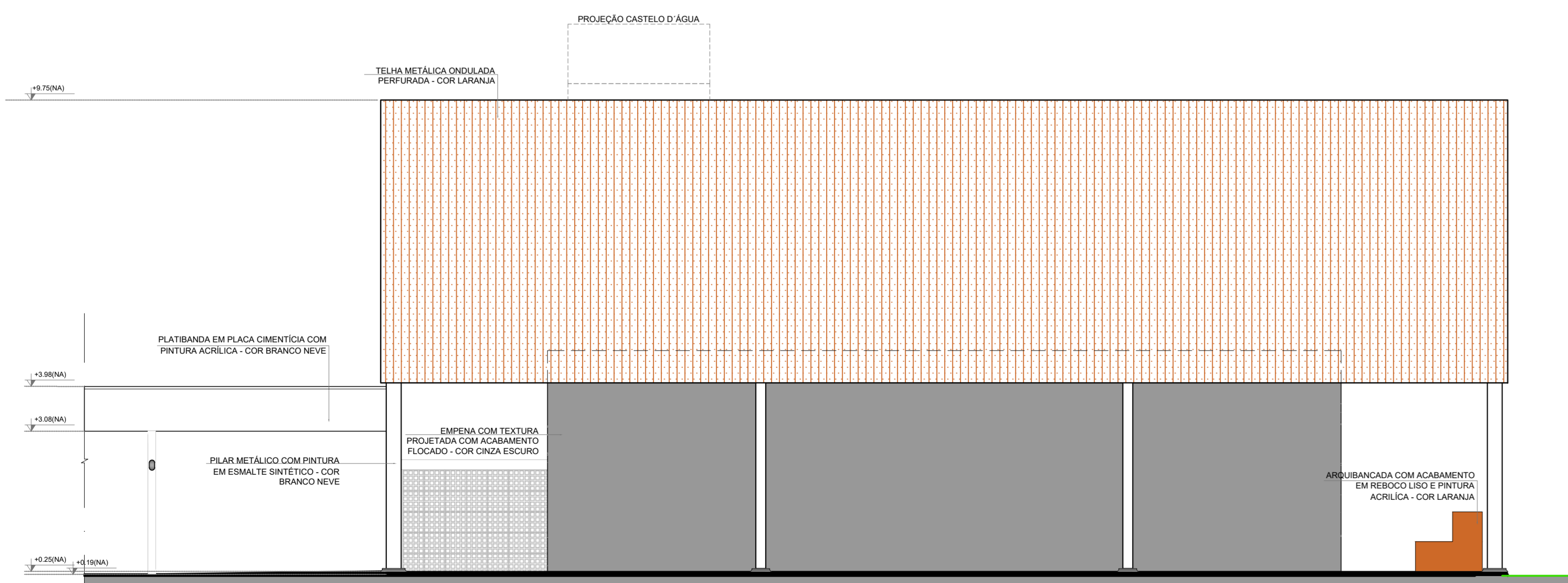

2 FACHADA 2A  
ESCALA 1/75

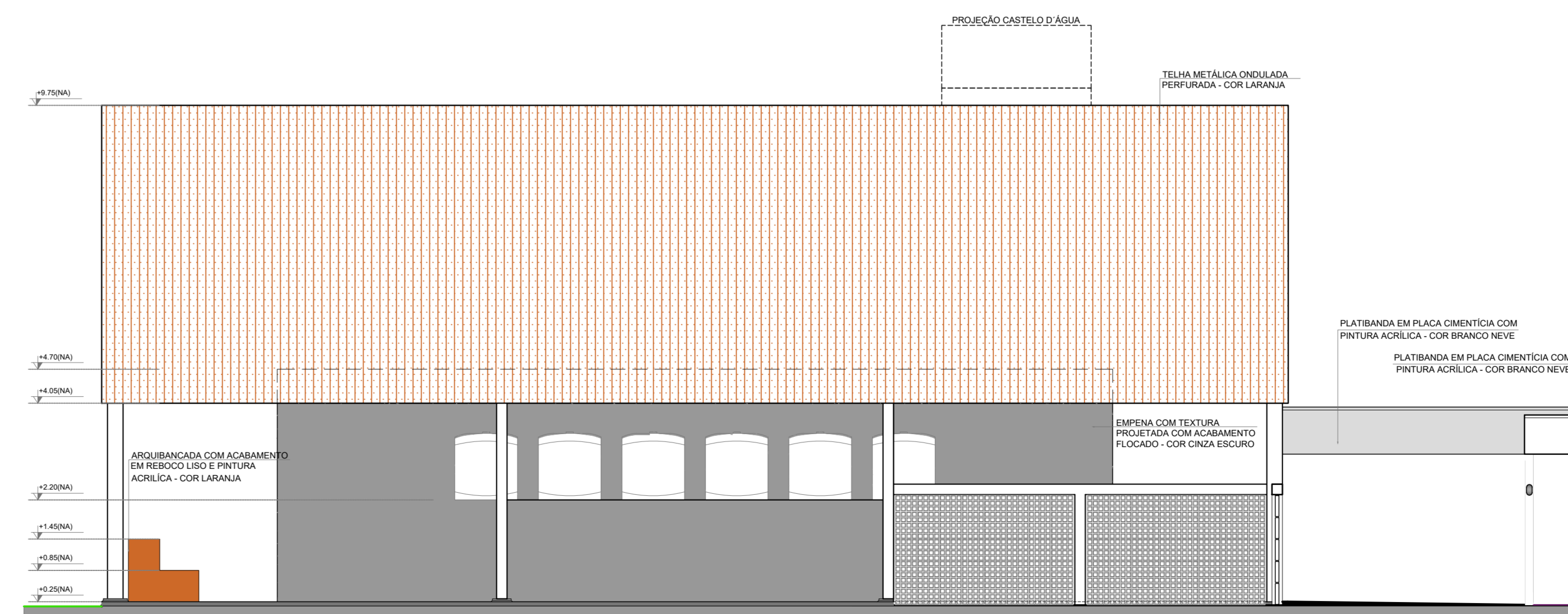

4 FACHADA 4A  
ESCALA 1/75

Nº	DATA	DESCRIÇÃO
CONTROLE DE REVISÕES		

**FNDE** Fundo Nacional de Desenvolvimento da Educação

MINISTÉRIO DA EDUCAÇÃO

PROJETO PADRÃO - FNDE

PROPRIETÁRIO: \_\_\_\_\_

ENDEREÇO: \_\_\_\_\_

MUNICÍPIO - UF: \_\_\_\_\_

PROPRIETÁRIO: \_\_\_\_\_

RESP. TÉCNICO: \_\_\_\_\_ CREA \_\_\_\_\_

AUTOR DO PROJETO: \_\_\_\_\_ CAU \_\_\_\_\_

DLFO	CREA
	RA

OBSERVAÇÕES:

ESCOLA 13 SALAS DE AULA - MODELO TÉRREO  
PROJETO DE ARQUITETURA

COORDENAÇÃO CGEST - Coordenação Geral de Infraestrutura Educacional	FACHADAS	ARQ
	BLOCO A - QUADRA POLIESPORTIVA	
REVISÃO R 00	ESCALA 1/75	PRANCHA 16/52
FORMIATO (1100x594)	DATA EMISSÃO JANEIRO/2022	

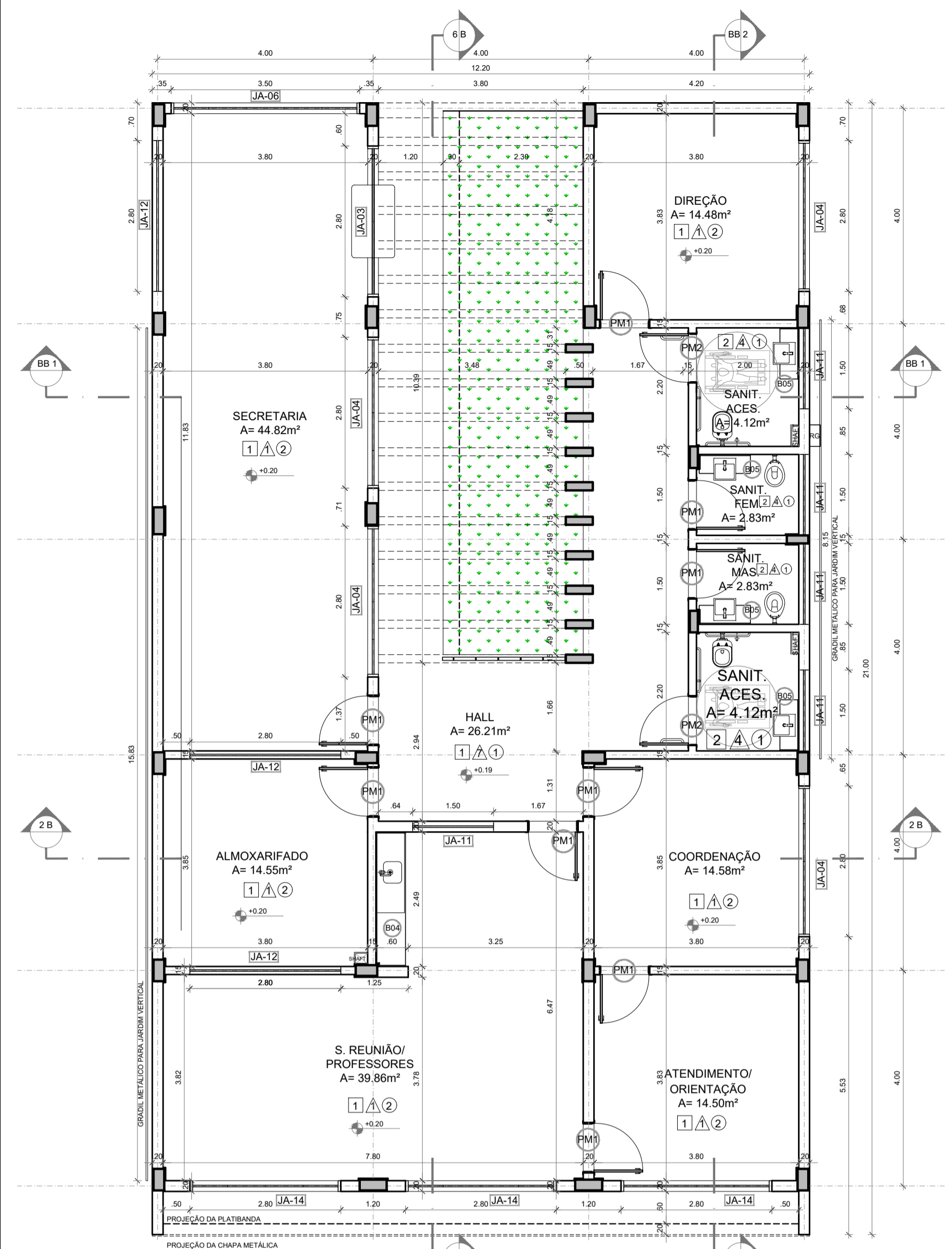

**1 PLANTA BAIXA**  
ESCALA 1/75

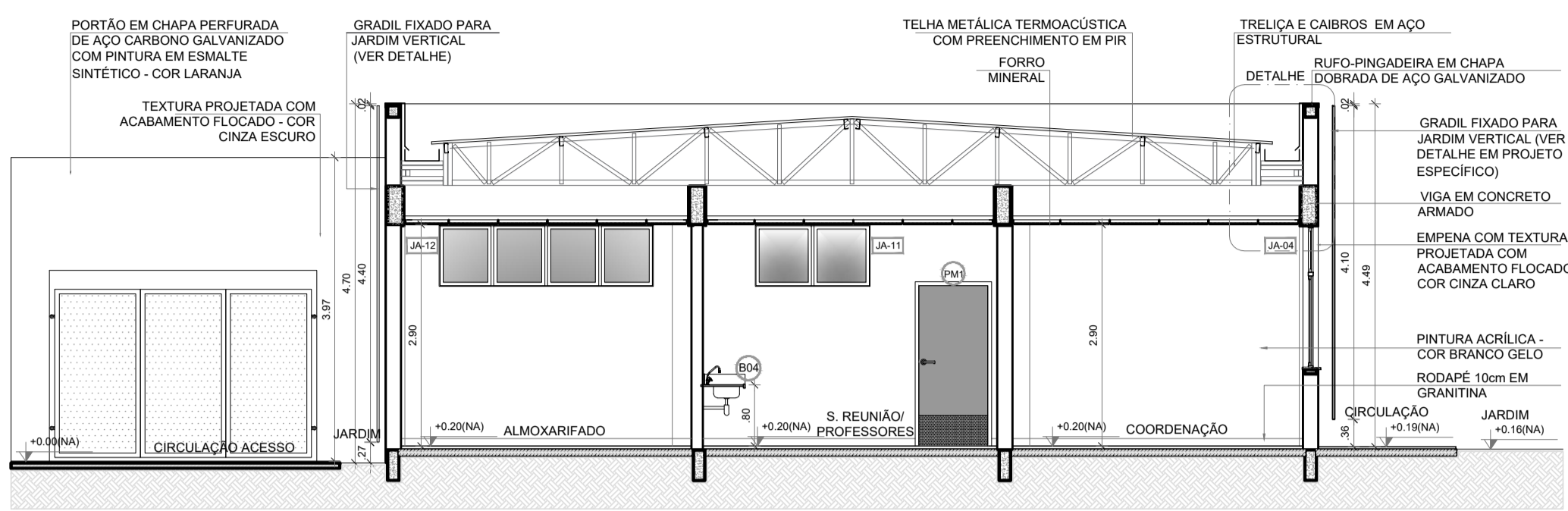

**2 CORTE 1B**  
ESCALA 1/75

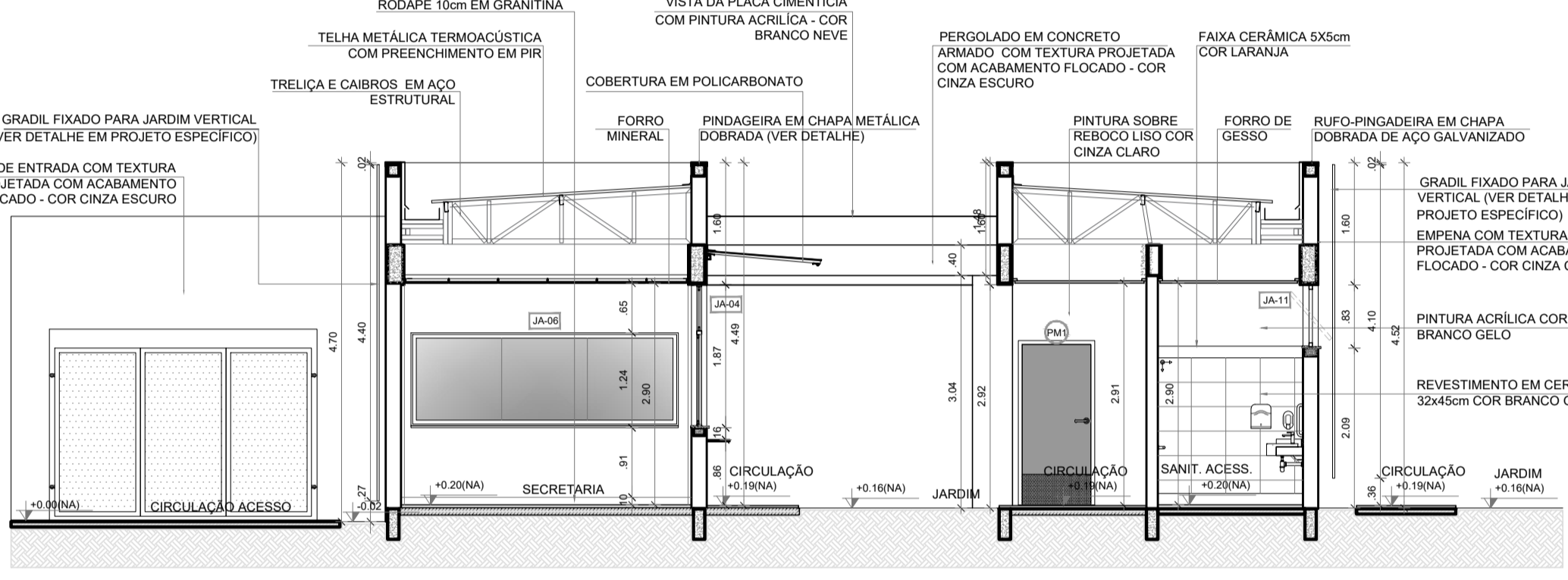

**3 CORTE BB1**  
ESCALA 1/75

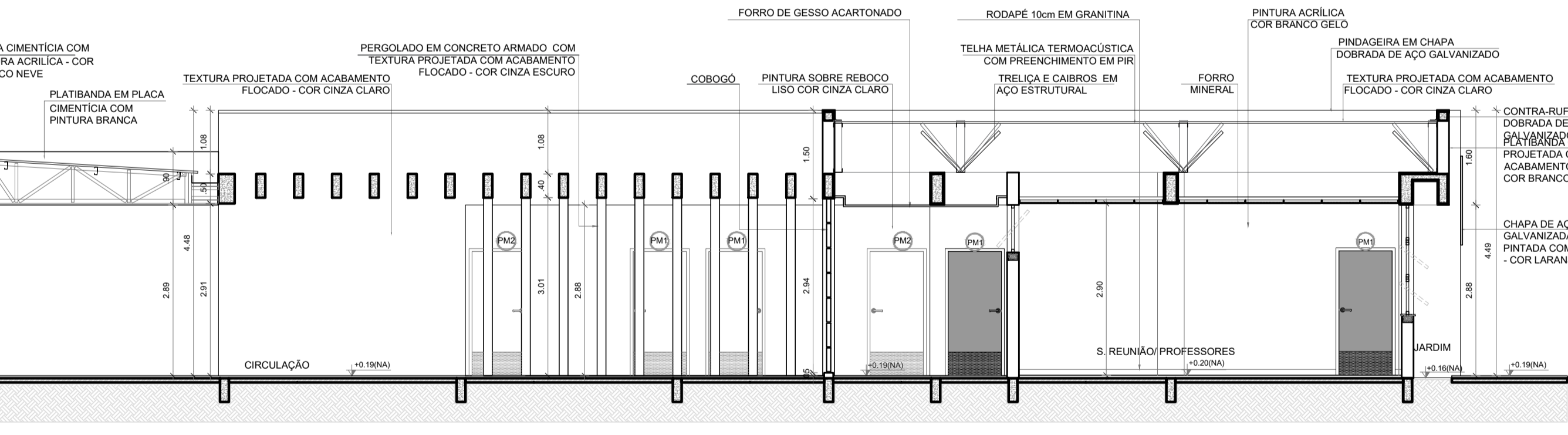

**4 CORTE 5B**  
ESCALA 1/75

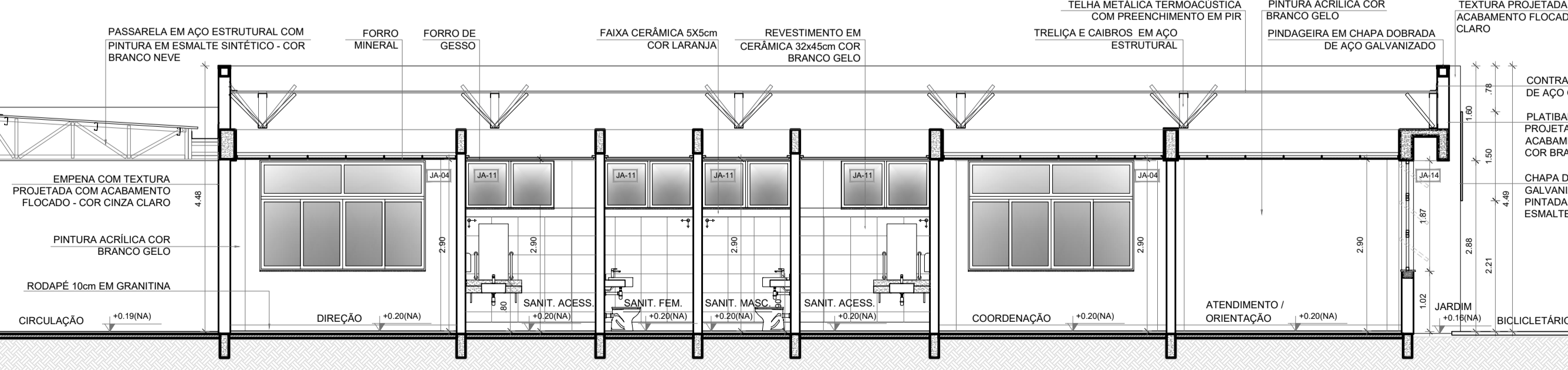

**5 CORTE BB2**  
ESCALA 1/75

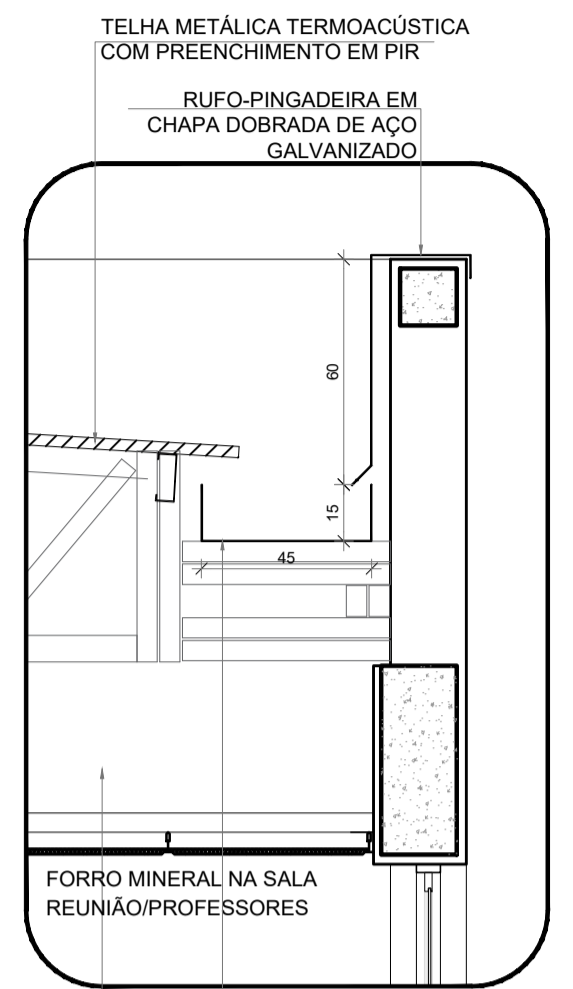

**6 DETALHE - CALHA E RUFO**  
ESCALA 1/20

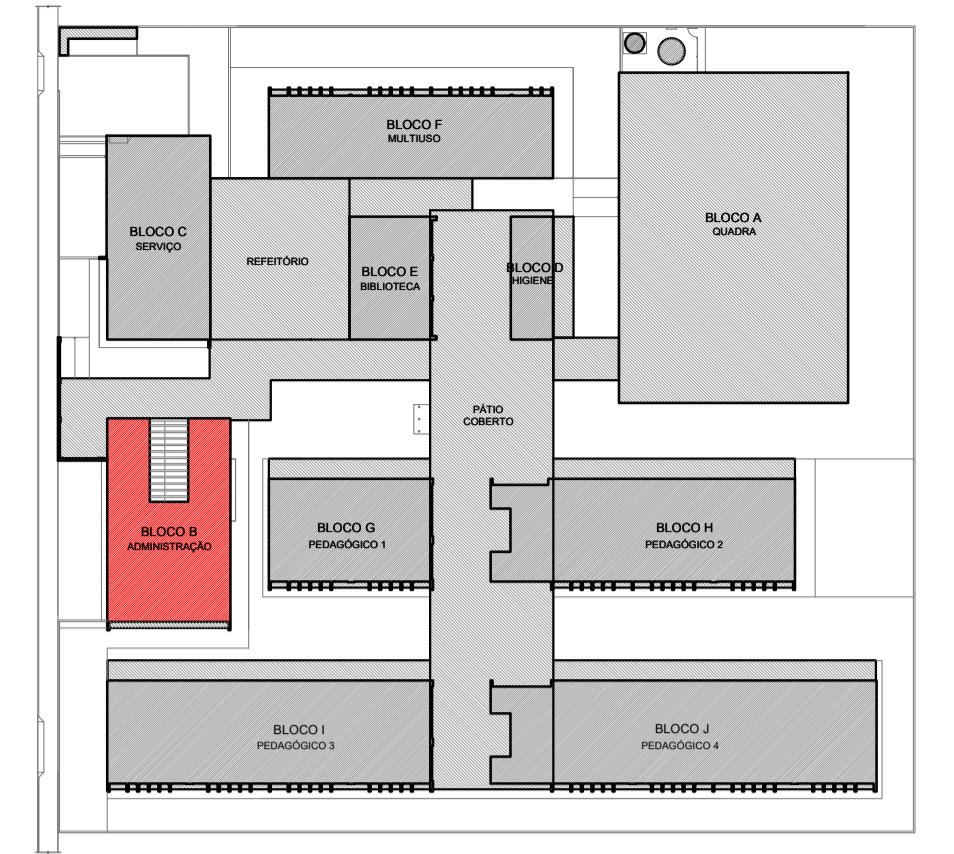

**CROQUI DE REFERÊNCIA - IMPLANTAÇÃO**

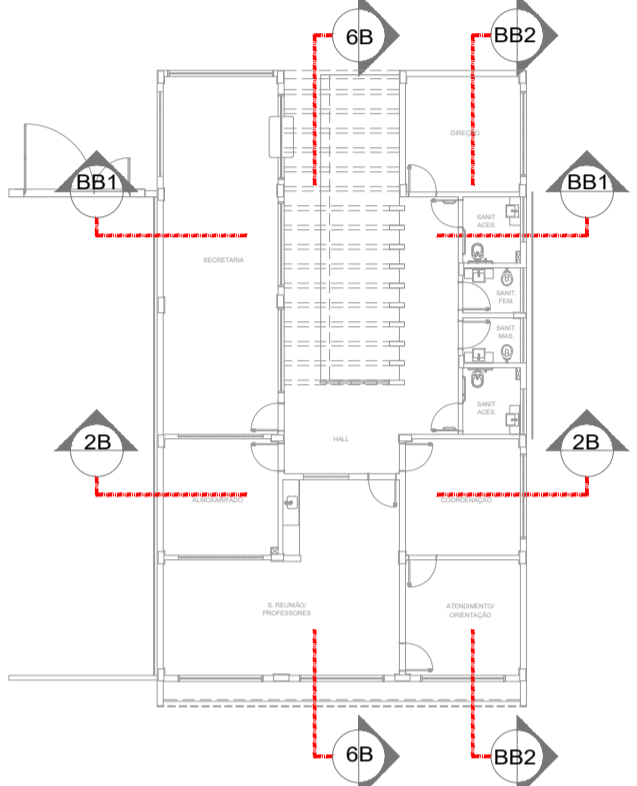

**CROQUI DE REFERÊNCIA BLOCO**

**NOTAS**

- MEDIDAS E NÍVEIS EM METROS;
- VERIFICAR POSIÇÃO EXATA DOS PILARES NO PROJETO ESTRUTURAL;
- VERIFICAR DETALHES CONSTRUTIVOS PERTINENTES NAS PRANCHAS DE DETALHAMENTO;
- EM CASO DE CONFLITO DE INFORMAÇÕES ENTRE O PROJETO GRÁFICO E O MEMORIAL DESCRITIVO, PREVALECE A INFORMAÇÃO CONTIDA NOS DESENHOS;
- ALTERAÇÕES NESTE PROJETO SOMENTE COM AUTORIZAÇÃO EXPRESSA DO FNDE.

**REFERÊNCIAS:**

- PLANILHA DE QUANTITATIVOS;
- MEMORIAL DESCRITIVO E ESPECIFICAÇÕES TÉCNICAS (MARCAS/ FABRICANTES DE MATERIAS RELACIONADOS AOS PROJETOS CONSTITUEM-SE APENAS COMO REFERENCIA. O FNDE NÃO DIRECIONA A ESCOLHA DE MARCAS E NÃO MANTÉM CADASTRO DE FABRICANTES).

CONTROLE DE REVISÕES

Nº	DATA	DESCRIÇÃO
----	------	-----------

**FNDE** Fundo Nacional de Desenvolvimento da Educação

MINISTÉRIO DA **EDUCAÇÃO**

**PROJETO PADRÃO - FNDE**

PROPRIETÁRIO :	
ENDEREÇO:	
MUNICÍPIO - UF:	
PROPRIETÁRIO	
RESP. TÉCNICO	CREA
AUTOR DO PROJETO	CAU
DLFO	CREA
	RA

OBSERVAÇÕES:	
--------------	--

**ESCOLA 13 SALAS DE AULA - MODELO TÉRREO**  
PROJETO DE ARQUITETURA

COORDENAÇÃO CGEST - Coordenação Geral de Infraestrutura Educacional	PLANTA BAIXA CORTES E DETALHES BLOCO B - ADMINISTRATIVO	ARQ
REVISÃO R.00	ESCALA INDICADA	PRANCHA 17/52
FORMATO A1 (841x594)	DATA EMISSÃO JANEIRO/2022	

ESPECIFICAÇÕES	
<b>PAREDE</b>	<b>PISO</b>
1 - PINTURA ACRÍLICA COR BRANCO GELO SOBRE MASSA CORRIDA	1 - GRANITINA COM JUNTAS PLÁSTICAS A CADA 1,00m
2 - PINTURA ACRÍLICA COR BRANCO GELO COM RODAPÉ DE MADEIRA (15cm) FIXADO A 0,60m DO PISO (ver alturas nas ampliações)	2 - CERÂMICA 45x45 cm, PEI 5, COR BRANCO GELO, ANTIDERRAPANTE
3 - CERÂMICA COR BRANCO GELO DO PISO AO TETO	3 - CONCRETO DESEMPENHADO COM JUNTAS PLÁSTICAS A CADA 1,00m
4 - CERÂMICA COR BRANCO GELO COM FAIXA DE PASTILHA CERÂMICA COR LARANJA NA PARTE INFERIOR E SUPERIOR, ACIMA PINTURA ACRÍLICA COR BRANCO GELO (ver alturas nas ampliações)	4 - CONCRETO DESEMPENHADO ACABAMENTO LISO E JUNTAS PLÁSTICAS A CADA 1,00m
5 - PASTILHA CERÂMICA COR CINZA DO PISO AO TETO	5 - BLOCO INTERTRAVADO DE CONCRETO
6 - PASTILHA CERÂMICA COR CINZA ATÉ H=0,90m, ACIMA PINTURA ACRÍLICA COR CINZA CLARO (ver ampliações)	6 - PISO GRAMA DE CONCRETO
7 - PINTURA ACRÍLICA COR CINZA CLARO SOBRE REBOCO LISO	7 - ÁREA
8 - PINTURA ACRÍLICA COR LARANJA SOBRE REBOCO LISO	8 - GRAMADO
	9 - PISO INDUSTRIAL POLIDO EM CONCRETO ARMADO
	<b>TETO</b>
	1 - FORRO DE GESSO ACARTONADO COM MASSA CORRIDA E PINTURA PVA COR BRANCO NEVE
	2 - FORRO EM FIBRA MINERAL REMOVÍVEL COM ESTRUTURA DE ALUMÍNIO NATURAL
	3 - FORRO METÁLICO COLMEIA
	4 - LAJE DE CONCRETO
<b>LEGENDA</b>	<b>DIVISÓRIAS*</b>
<b>BANCADAS - B*</b> (LxChH: medidas em metro)	(Dv) GRANITO CINZA ANDORINHA - esp. 20 mm - SANITÁRIOS E VESTIÁRIOS ALUNOS
(B01) GRANITO CINZA ANDORINHA - esp. 2 cm - 1x (0,55x1,80x0,80) - VEST. ALUNOS (ÁREA EXTERNA)	(Dv) MDF REV. LAMINADO MELAMÍNICO ACABAMENTO CINZA - 12x (1,15x2,88x0,07) SALAS MULTUÍSO
(B02) GRANITO CINZA ANDORINHA - esp. 2 cm - 2x (0,55x1,35x0,80) - VEST. FEM. E MASC. ALUNOS (INTERNO)	<b>ESCANINHOS - EC*</b> (LxChH: medidas em metro)
(B03) GRANITO CINZA ANDORINHA - esp. 2 cm - 7x (0,55x2,40x0,80) - LAVA MÃOS PÁTIO, SANIT. AL. E REF.	(C) MDF REV. COM LAMINADO MELAMÍNICO BRANCO - 13x (0,50x3,65x1,80) SALAS DE AULA
(B04) GRANITO CINZA ANDORINHA - esp. 2 cm - 1x (0,50x2,50x0,80) - SALA REUNIÃO/PROFESSORES	<b>PRATELEIRA - PT**</b> (LxChH: medidas em metro, a altura refere-se a distância do piso)
(B05) GRANITO CINZA ANDORINHA - esp. 2 cm - 4x (0,35x0,95x0,76) - SANIT. ACES*, FEM. MAS. ADULTO	(P1) GRANITO CINZA ANDORINHA - espessura 2 cm - 5x (0,40x1,45x1,50) - LAVANDERIA/ DML
(B06) GRANITO CINZA ANDORINHA - esp. 2 cm - 2x (0,55x0,50x0,90) - VESTIÁRIOS FUNCIONÁRIOS	(P2) GRANITO CINZA ANDORINHA - espessura 2 cm - 8x (0,40x2,05x0,45) - DML/ UTENSÍLIOS
(B07) GRANITO CINZA ANDORINHA - esp. 2 cm - 1x (0,55x2,40x0,90) - COPA	(P3) GRANITO CINZA ANDORINHA - espessura 2 cm - 8x (0,50x1,42x0,45) - UTENSÍLIOS
(B08) GRANITO CINZA ANDORINHA - esp. 2 cm - 1x (0,72x4,05x0,90) - VARANDA DE SERVIÇO	(P4) GRANITO CINZA ANDORINHA - espessura 2 cm - 8x (0,40x1,50x0,45) - DESPENSA
(B09) GRANITO CINZA ANDORINHA - esp. 2 cm - 1x (0,60x2,20x0,90 + 0,60x3,80x0,90 + 0,60x3,20x0,90) - COZINHA (verduras e carnes)	(P5) GRANITO CINZA ANDORINHA - espessura 2 cm - 4x (0,40x2,65x0,45) - DESPENSA
(B10) GRANITO CINZA ANDORINHA - esp. 2 cm - 1x (0,90x1,35) - COZINHA (coçoço)	(P6) GRANITO CINZA ANDORINHA - espessura 2 cm - 4x (0,40x3,02x0,45) - DESPENSA
(B11) GRANITO CINZA ANDORINHA - esp. 2 cm - 1x (0,60x2,20x0,90 + 0,60x1,10x0,90) - COZINHA (sucos)	<b>BANCO - BC*</b> (LxChH: medidas em metro)
(B12) GRANITO CINZA ANDORINHA - esp. 2 cm - 1x (0,60x3,80x0,90 + 0,60x2,10x0,90 + 0,60x3,50x0,90) - COZINHA (distribuição)	(B) BANCO ALVENARIA/ ASSENTO: CONCRETO PRÉ-MOLDADO - 13x (0,50x3,50x0,45) - HALL S. AULA, PÁTIO
(B13) GRANITO CINZA ANDORINHA - esp. 2 cm - 1x (0,60x2,90x0,90 + 0,60x1,70x0,90 + 0,60x2,10x0,90) - COZINHA (recepção louças/ lavagem)	(B) BANCO ALVENARIA/ ASSENTO: CONCRETO PRÉ-MOLDADO - 3x (0,50x6,00x0,45) - PLAY PÁTIO, CIRCUL.
(B14) GRANITO CINZA ANDORINHA - esp. 2 cm - 1x (0,50x2,80x0,90) - COZINHA (recepção louças/ lavagem)	(B) BANCO ALVENARIA REVESTIDO COM PASTILHA CERÂMICA - 2x (0,40x6,85x0,45) - VESTIÁRIOS ALUNO
(B15) GRANITO CINZA ANDORINHA - esp. 2 cm - 13x (0,50x3,60x0,80) - SALAS DE AULA	<b>ESQUADRIAS**</b>
	(A) PORTAS DE ALUMÍNIO NATURAL
<b>OBSERVAÇÕES:</b>	(M) PORTAS EM MADEIRA COM PINTURA
* VER AMPLIAÇÕES E DETALHES ESPECÍFICOS	(J) JANELAS DE ALUMÍNIO NATURAL
** DISTÂNCIA ENTRE PARTES/REDES MÚLTIPLOS: 0,40m	
*** VER MAPA DE ESQUADRIAS	

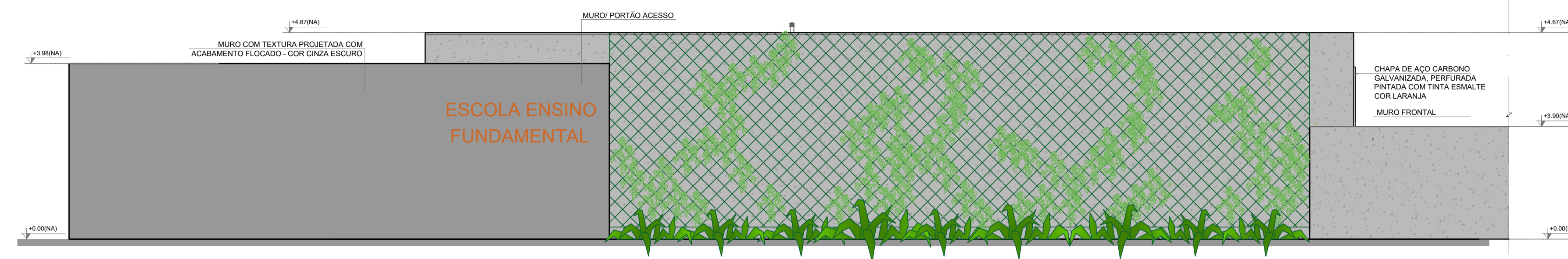

1 FACHADA 1B  
ESCALA 1/75

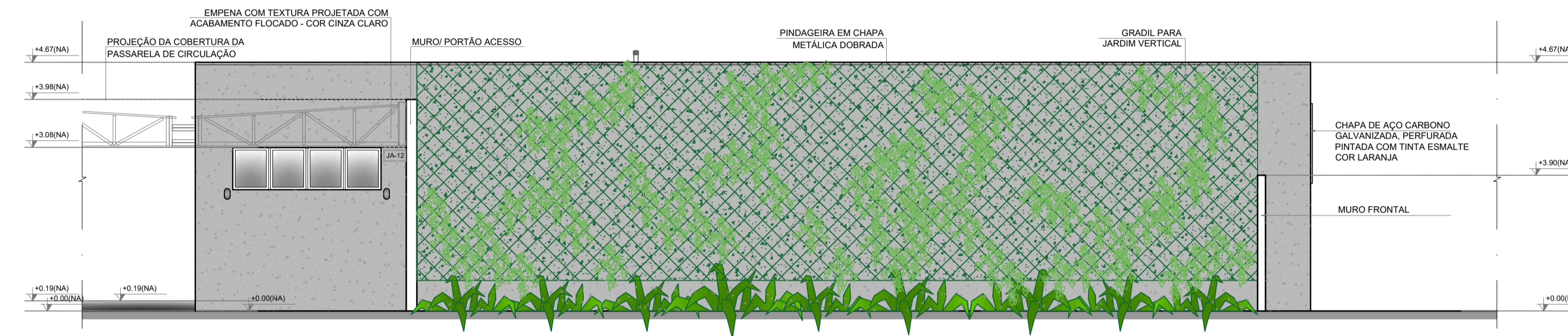

2 FACHADA 1B  
ESCALA 1/75

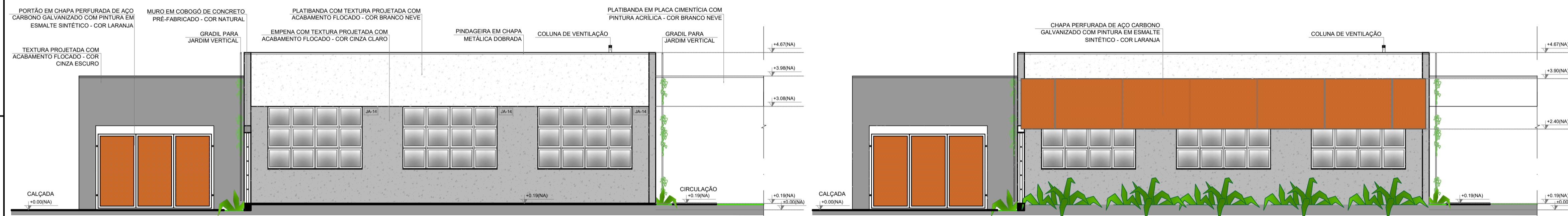

3 FACHADA 2B  
ESCALA 1/75

4 FACHADA 2B  
ESCALA 1/75

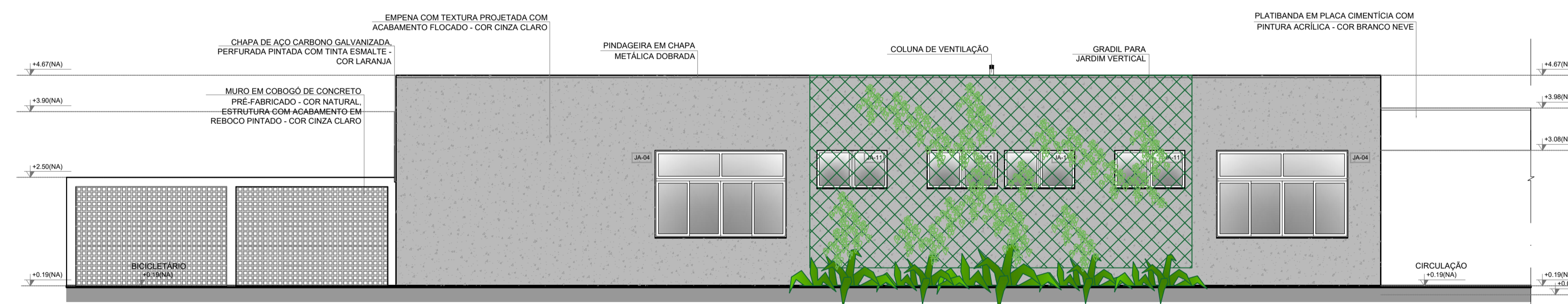

5 FACHADA 3B  
ESCALA 1/75

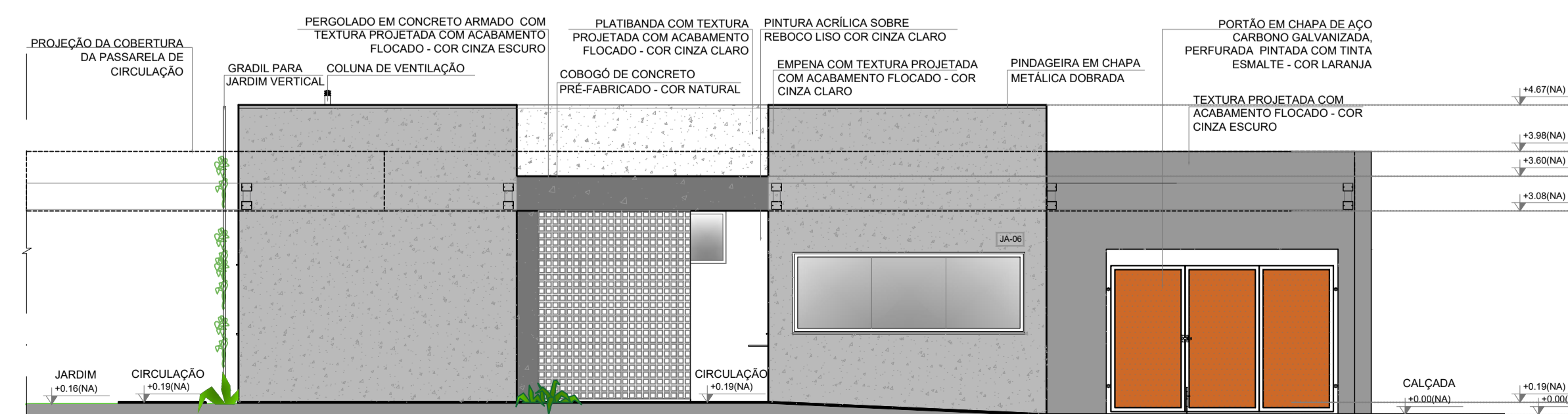

6 FACHADA 4B  
ESCALA 1/75

**NOTAS**  
 - MEDIDAS E NÍVEIS EM METROS;  
 - VERIFICAR POSIÇÃO EXATA DOS PILARES NO PROJETO ESTRUTURAL;  
 - VERIFICAR DETALHES CONSTRUTIVOS PERTINENTES NAS FRANCHAS DE DETALHAMENTO;  
 - EM CASO DE CONFLITO DE INFORMAÇÕES ENTRE O PROJETO GRÁFICO E O MEMORIAL DESCRITIVO, PREVALECE A INFORMAÇÃO CONTIDA NOS DESENHOS;  
 - ALTERAÇÕES NESTE PROJETO SOMENTE COM AUTORIZAÇÃO EXPRESSA DO FNDE.

**REFERÊNCIAS:**  
 - PLANILHA DE QUANTITATIVOS;  
 - MEMORIAL DESCRITIVO E ESPECIFICAÇÕES TÉCNICAS (MARCAS/ FABRICANTES DE MATERIAIS RELACIONADOS AOS PROJETOS CONSTITUÍM-SE APENAS COMO REFERÊNCIA. O FNDE NÃO DIRECIONA A ESCOLHA DE MARCAS E NÃO MANTÉM CADASTRO DE FABRICANTES).

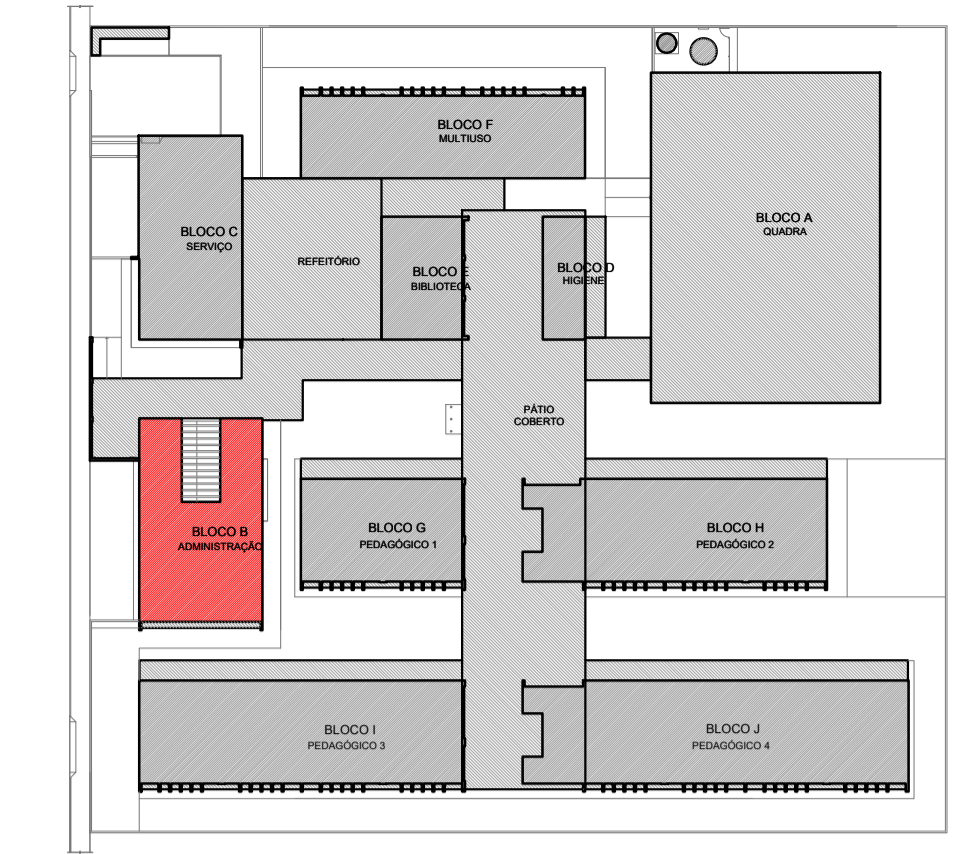

CROQUI DE REFERÊNCIA - IMPLANTAÇÃO

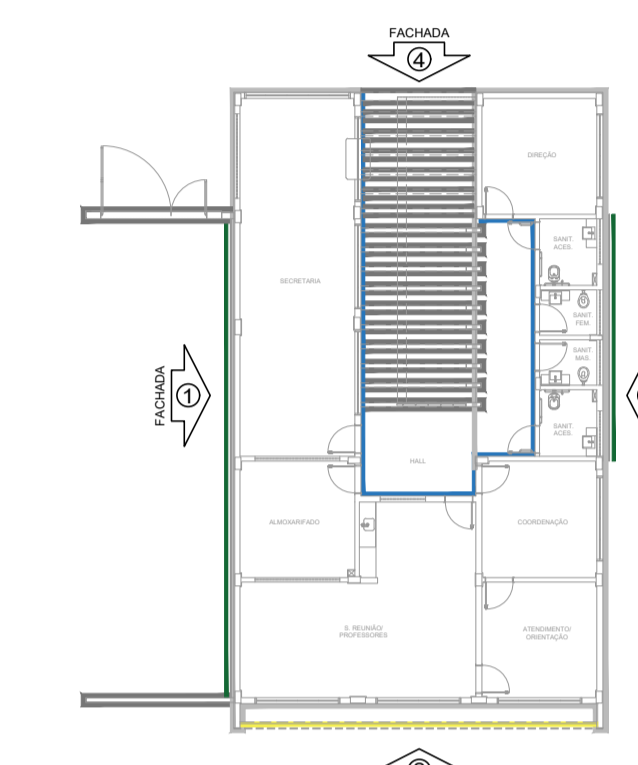

CROQUI DE REFERÊNCIA BLOCO

- LEGENDA SIMBOLÓGICA**
- GRADIL METÁLICO PARA JARDIM VERTICAL
  - PASTILHA CERÂMICA (10x10) - COR CINZA CLARO, ACABAMENTO ACETINADO (ATÉ O TETO)
  - PASTILHA CERÂMICA (10x10) - COR CINZA CLARO, ACABAMENTO ACETINADO (H = 0,90m) + PINTURA ACRÍLICA SOBRE REBOCO LISO - COR CINZA CLARO (ACIMA DE 0,90m)
  - TEXTURA PROJETADA COM ACABAMENTO FLOCADO - COR BRANCO NEVE
  - TEXTURA PROJETADA COM ACABAMENTO FLOCADO - COR CINZA CLARO
  - TEXTURA PROJETADA COM ACABAMENTO FLOCADO - COR CINZA ESCURO
  - PINTURA ACRÍLICA SOBRE REBOCO LISO - COR LARANJA
  - PINTURA ACRÍLICA SOBRE REBOCO LISO - COR CINZA CLARO

CONTROLE DE REVISÕES

Nº	DATA	DESCRIÇÃO

**FNDE** Fundo Nacional de Desenvolvimento da Educação

**MINISTÉRIO DA EDUCAÇÃO**

**PROJETO PADRÃO - FNDE**

PROPRIETÁRIO: \_\_\_\_\_

ENDEREÇO: \_\_\_\_\_

MUNICÍPIO - UF: \_\_\_\_\_

PROPRIETÁRIO \_\_\_\_\_

RESP. TÉCNICO \_\_\_\_\_ CREA \_\_\_\_\_

AUTOR DO PROJETO \_\_\_\_\_ CAU \_\_\_\_\_

DLFO	CREA
	RA

OBSERVAÇÕES:

**ESCOLA 13 SALAS DE AULA - MODELO TÉRREO**

**PROJETO DE ARQUITETURA**

COORDENAÇÃO CGEST - Coordenação Geral de Infraestrutura Educacional	FACHADAS BLOCO B - ADMINISTRATIVO	ARQ
REVISÃO R.00	ESCALA 1/75	FRANCHA 18/52
FORMATO A1 (841x594)	DATA EMISSÃO JANEIRO/2022	

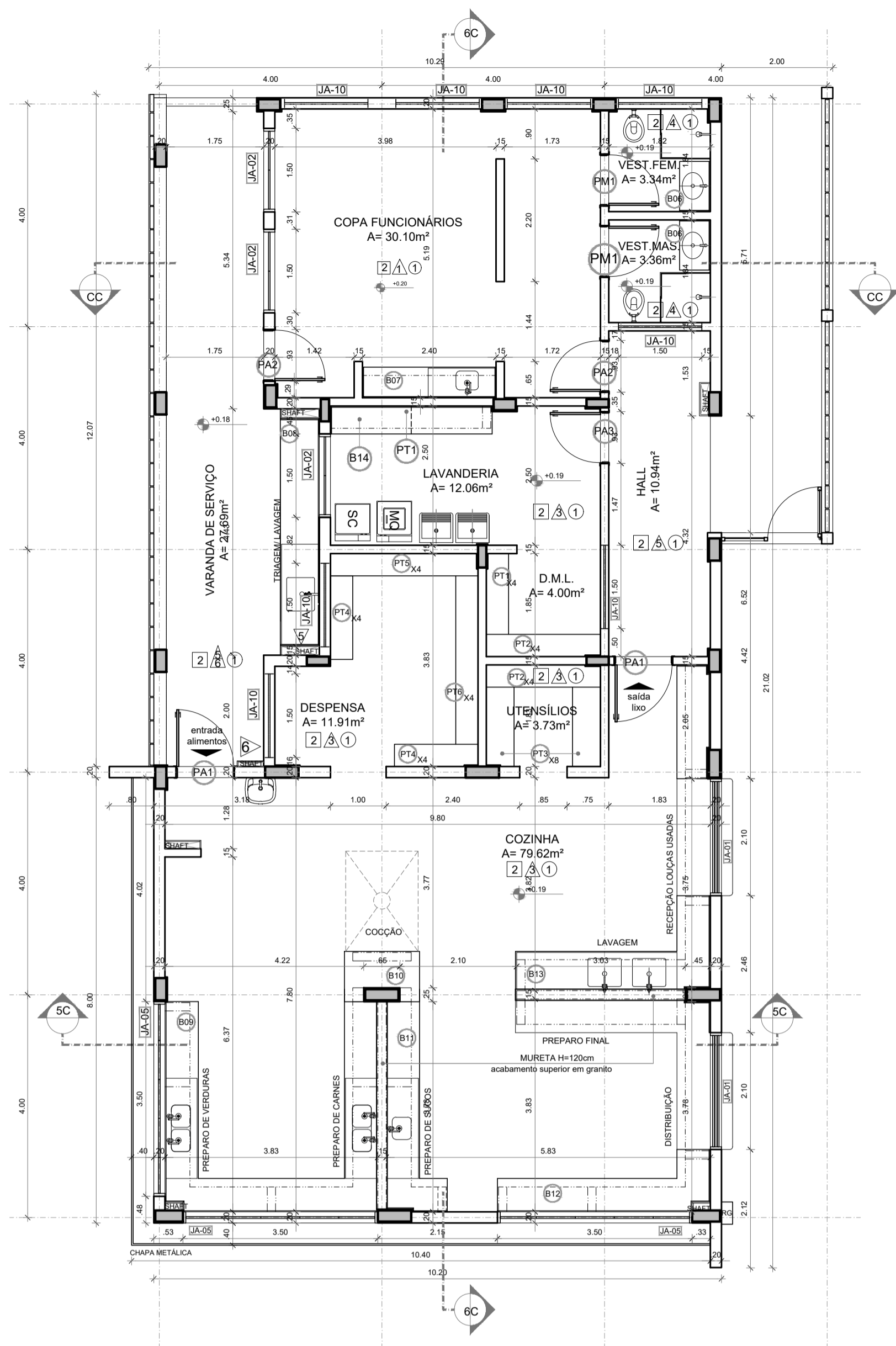

**1 PLANTA BAIXA**  
ESCALA 1/75

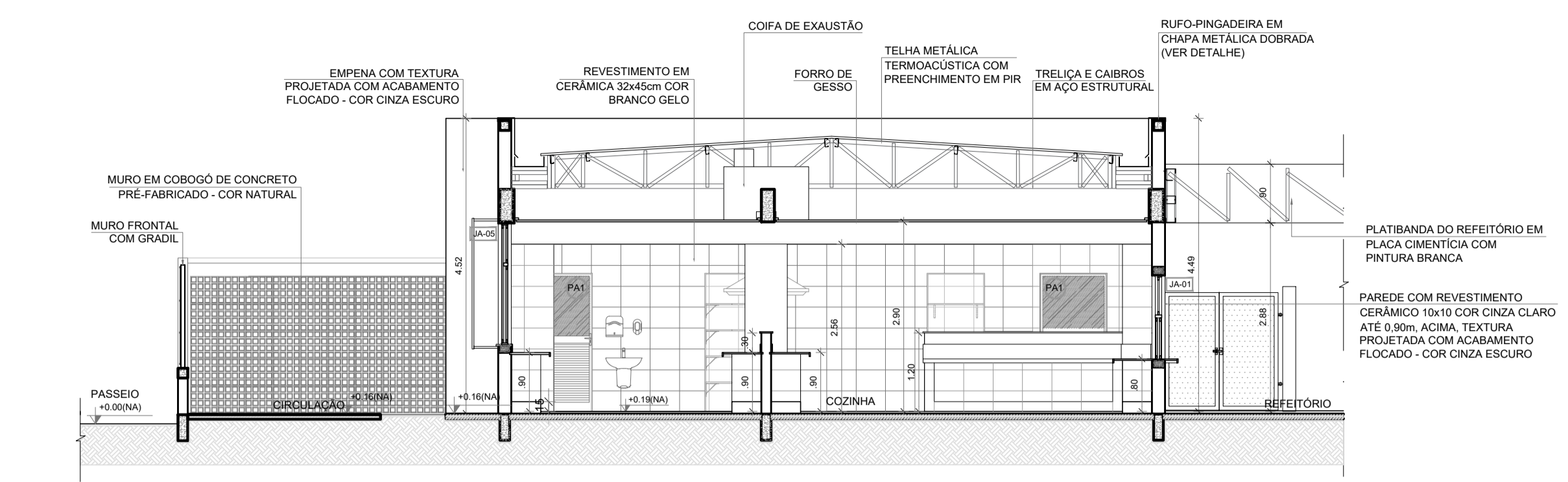

**2 CORTE 5C**  
ESCALA 1/75

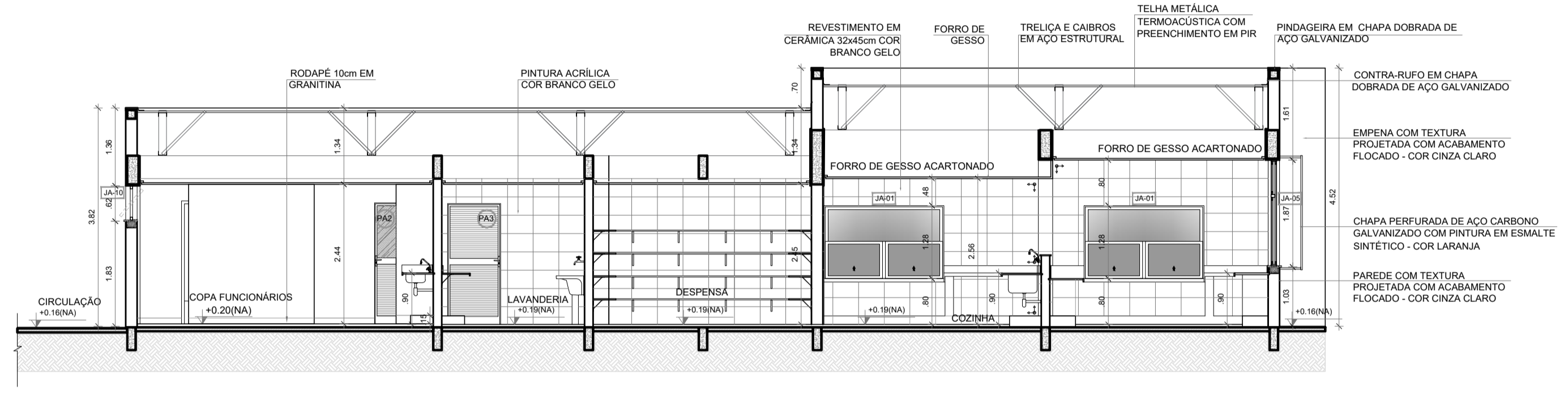

**3 CORTE 6C**  
ESCALA 1/75

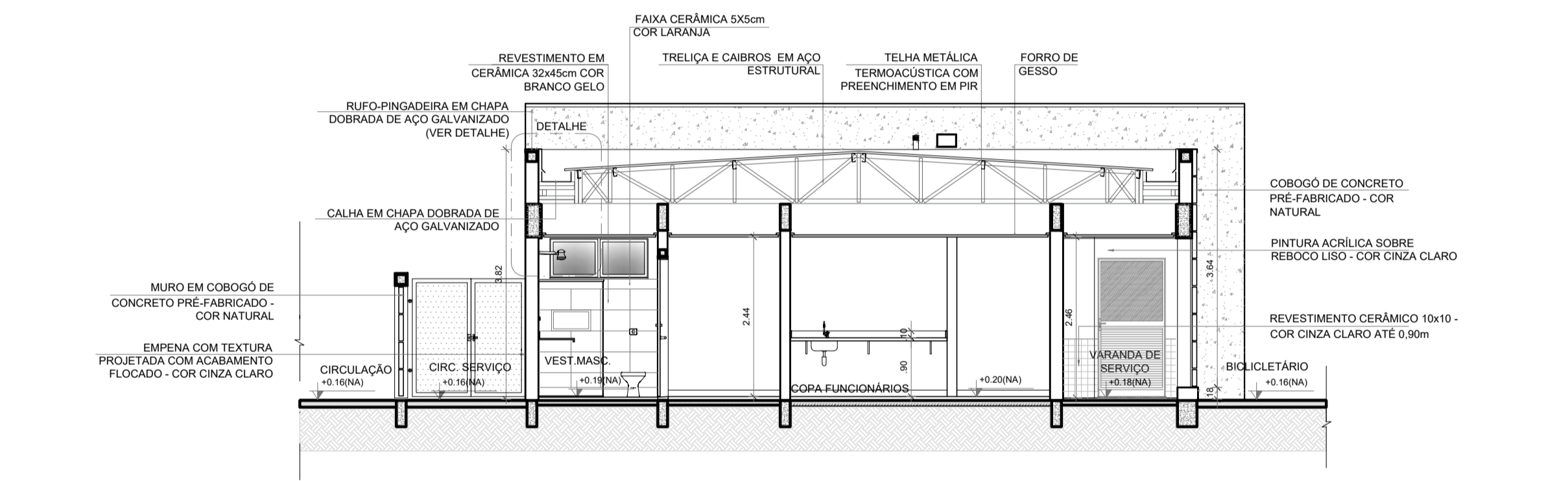

**4 CORTE CC**  
ESCALA 1/75

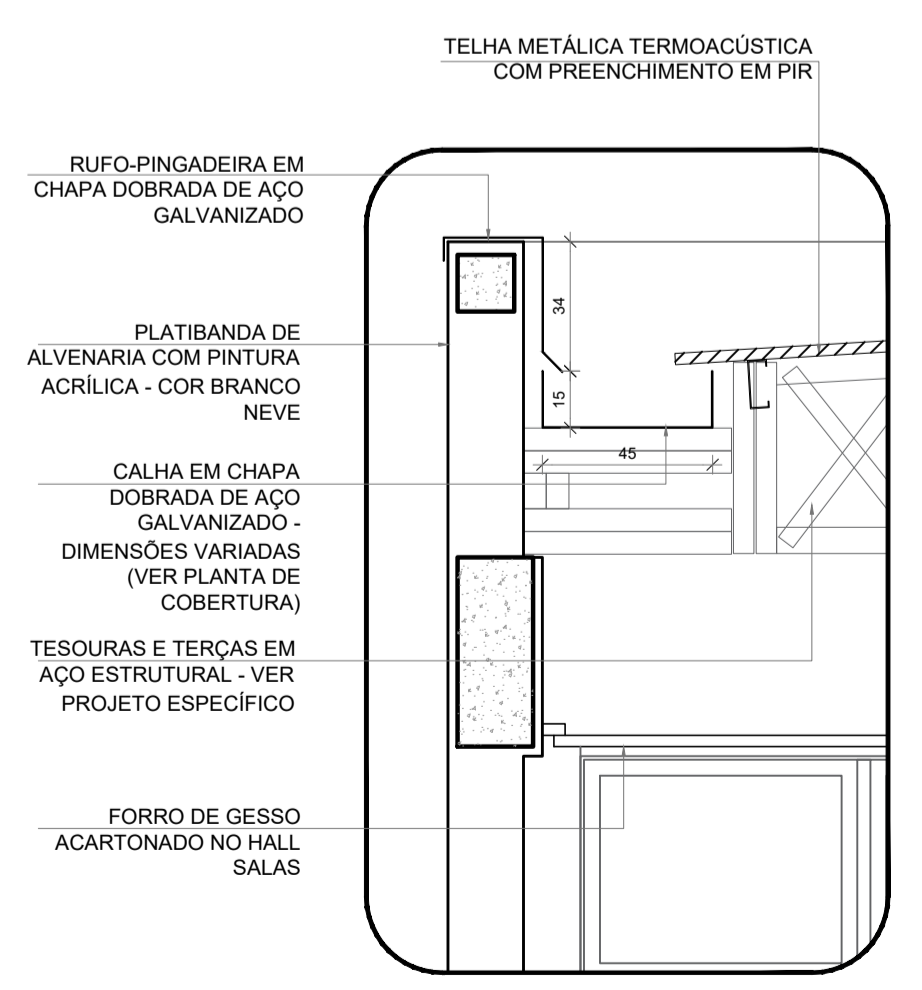

**5 DETALHE - CALHA E RUFOPINGADEIRA**  
ESCALA 1/20

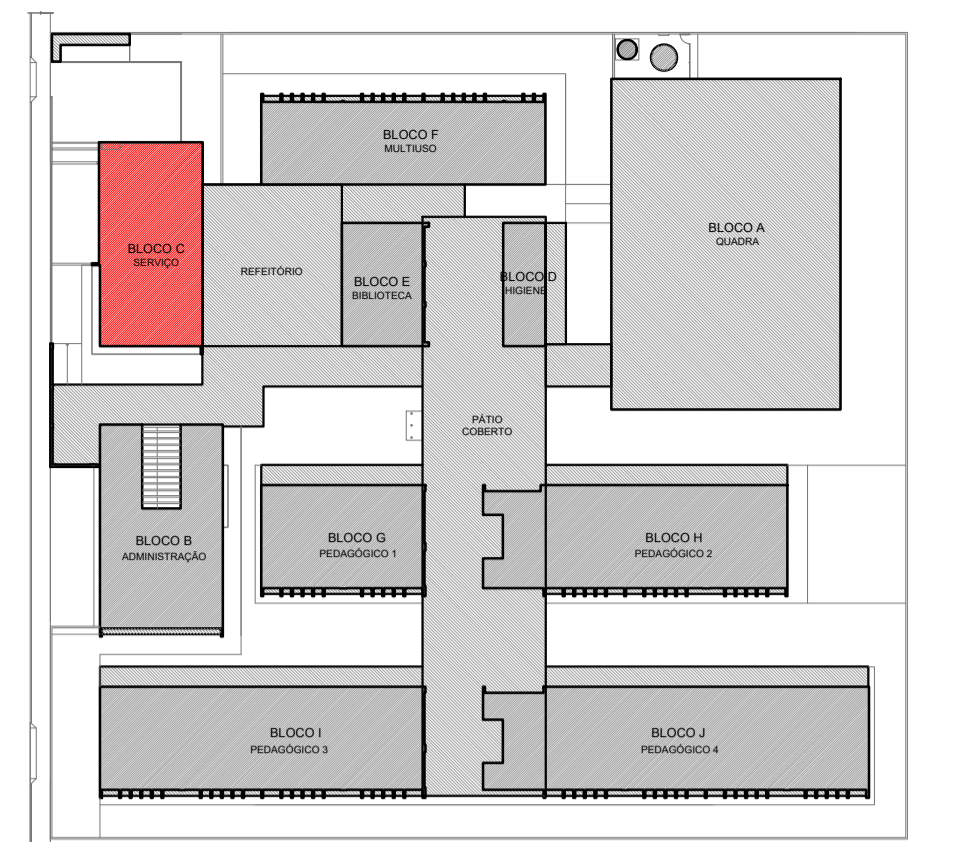

**CROQUI DE REFERÊNCIA - IMPLANTAÇÃO**

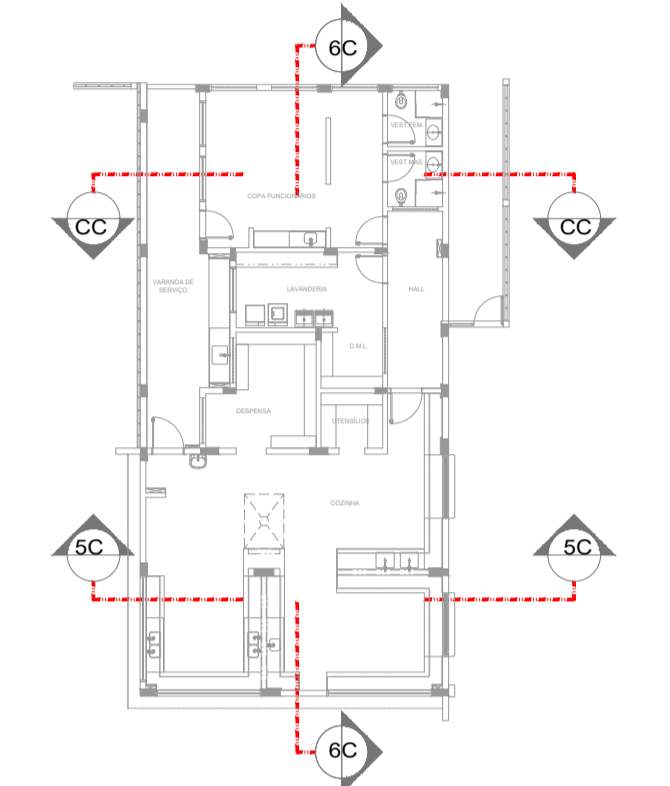

**CROQUI DE REFERÊNCIA BLOCO**

**NOTAS**

- MEDIDAS E NÍVEIS EM METROS;
- VERIFICAR POSIÇÃO EXATA DOS PILARES NO PROJETO ESTRUTURAL;
- VERIFICAR DETALHES CONSTRUTIVOS PERTINENTES NAS PRANCHAS DE DETALHAMENTO;
- EM CASO DE CONFLITO DE INFORMAÇÕES ENTRE O PROJETO GRÁFICO E O MEMORIAL DESCRITIVO, PREVALECE A INFORMAÇÃO CONTIDA NOS DESENHOS;
- ALTERAÇÕES NESTE PROJETO SOMENTE COM AUTORIZAÇÃO EXPRESSA DO FNDE

**REFERÊNCIAS:**

- PLANILHA DE QUANTITATIVOS
- MEMORIAL DESCRITIVO E ESPECIFICAÇÕES TÉCNICAS (MARCAS, FABRICANTES DE MATERIAIS RELACIONADOS AOS PROJETOS CONSTITUIEM-SE APENAS COMO REFERÊNCIA. O FNDE NÃO DIRECIONA A ESCOLHA DE MARCAS E NÃO MANTÉM CADASTRO DE FABRICANTES).

CONTROLE DE REVISÕES

Nº	DATA	DESCRIÇÃO

**PROPRIETÁRIO:** \_\_\_\_\_  
**ENDEREÇO:** \_\_\_\_\_  
**MUNICÍPIO - UF:** \_\_\_\_\_  
**PROPRIETÁRIO** \_\_\_\_\_  
**RESP. TÉCNICO** \_\_\_\_\_ CREA \_\_\_\_\_  
**AUTOR DO PROJETO** \_\_\_\_\_ CAU \_\_\_\_\_

<p><b>DLFO</b></p>	<p>CREA</p>
<p><b>RA</b></p>	<p>_____</p>

**ESCOLA 13 SALAS DE AULA - MODELO TÉRREO**  
**PROJETO DE ARQUITETURA**

<p>COORDENAÇÃO CGEST - Coordenação Geral de Infraestrutura Educativa</p>	<p>PLANTA BAIXA CORTES E DETALHE BLOCO C - SERVIÇO</p>	<p><b>ARQ</b></p>
<p>FORMATO A1 (841x594)</p>	<p>REVISÃO R.00</p>	<p>ESCALA INDICADA</p>
<p>PRANCHA 19/52</p>	<p>DATA EMISSÃO JANEIRO/2022</p>	<p>PRANCHA</p>

ESPECIFICAÇÕES	
<p><b>△ PAREDE</b></p> <ol style="list-style-type: none"> <li>1- PINTURA ACRÍLICA COR BRANCO GELO SOBRE MASSA CORRIDA</li> <li>2- PINTURA ACRÍLICA COR BRANCO GELO COM RODAPÉ DE MADEIRA (15cm) FIXADO À 6,00m DO PISO (ver alturas nas ampliações)</li> <li>3- CERÂMICA COR BRANCO GELO DO PISO AO TETO</li> <li>4- CERÂMICA COR BRANCO GELO COM FAIXA DE PASTILHA CERÂMICA COR LARANJA NA PARTE INFERIOR E SUPERIOR, ACIMA PINTURA ACRÍLICA COR BRANCO GELO (ver alturas nas ampliações)</li> <li>5- PASTILHA CERÂMICA COR CINZA DO PISO AO TETO</li> <li>6- PASTILHA CERÂMICA COR CINZA ATÉ H=0,90m, ACIMA PINTURA ACRÍLICA COR CINZA CLARO (ver ampliações)</li> <li>7- PINTURA ACRÍLICA COR CINZA CLARO SOBRE REBOCO LISO</li> <li>8- PINTURA ACRÍLICA COR LARANJA SOBRE REBOCO LISO</li> </ol>	<p><b>□ PISO</b></p> <ol style="list-style-type: none"> <li>1- GRANITINA COM JUNTAS PLÁSTICAS A CADA 1,00m</li> <li>2- CERÂMICA 45x45 cm, PEI 5, COR BRANCO GELO, ANTIDERRAPANTE</li> <li>3- CONCRETO DESEMPENADO COM JUNTAS PLÁSTICAS A CADA 1,00m</li> <li>4- CONCRETO DESEMPENADO ACABAMENTO LISO E JUNTAS PLÁSTICAS A CADA 1,00m</li> <li>5- BLOCO INTERTRAVADO DE CONCRETO</li> <li>6- PISO GRAMA DE CONCRETO</li> <li>7- ÁREA</li> <li>8- GRAMADO</li> <li>9- PISO INDUSTRIAL POLIDO EM CONCRETO ARMADO</li> </ol>
<p><b>○ TETO</b></p> <ol style="list-style-type: none"> <li>1- FORRO DE GESSO ACARTONADO COM MASSA CORRIDA E PINTURA PVA COR BRANCO NEVE</li> <li>2- FORRO EM FIBRA MINERAL REMOVÍVEL COM ESTRUTURA DE ALUMÍNIO NATURAL</li> <li>3- FORRO METÁLICO COLMEIA</li> <li>4- LAJE DE CONCRETO</li> </ol>	
<p><b>LEGENDA</b></p> <p><b>BANCADAS - B*</b> (LxChH: medidas em metro)</p> <p>(B1) GRANITO CINZA ANDORINHA - esp. 2 cm - 1x (0,55x1,60x0,80) - VEST. ALUNOS (ÁREA EXTERNA)</p> <p>(B2) GRANITO CINZA ANDORINHA - esp. 2 cm - 2x (0,55x1,35x0,80) - VEST. FEM. E MASC. ALUNOS (INTERNO)</p> <p>(B3) GRANITO CINZA ANDORINHA - esp. 2 cm - 7x (0,55x2,40x0,80) - LAVA MÃOS PÁTIO, SANIT. AL. E REF.</p> <p>(B4) GRANITO CINZA ANDORINHA - esp. 2 cm - 1x (0,50x2,40x0,80) - SALA REUNIÃO/PROFESSORES</p> <p>(B5) GRANITO CINZA ANDORINHA - esp. 2 cm - 4x (0,35x0,95x0,75) (0,80) - SANIT. ACCESS*, FEM. MAS. ADULTO</p> <p>(B6) GRANITO CINZA ANDORINHA - esp. 2 cm - 2x (0,55x0,90x0,90) - VESTIÁRIOS FUNCIONÁRIOS</p> <p>(B7) GRANITO CINZA ANDORINHA - esp. 2 cm - 1x (0,55x2,40x0,90) - COPA</p> <p>(B8) GRANITO CINZA ANDORINHA - esp. 2 cm - 1x (0,70x4,05x0,90) - VARANDA DE SERVIÇO</p> <p>(B9) GRANITO CINZA ANDORINHA - esp. 2 cm - 1x (0,60x3,20x0,90 + 0,60x3,80x0,90 + 0,60x3,20x0,90) - COZINHA (verduras e carnes)</p> <p>(B10) GRANITO CINZA ANDORINHA - esp. 2 cm - 1x (0,90x1,35) - COZINHA (cocção)</p> <p>(B11) GRANITO CINZA ANDORINHA - esp. 2 cm - 1x (0,60x3,20x0,90 + 0,60x1,10x0,90) - COZINHA (sucos)</p> <p>(B12) GRANITO CINZA ANDORINHA - esp. 2 cm - 1x (0,60x3,80x0,90 + 0,60x0,52x0,90 + 0,60x2,10x0,80 + 0,60x3,50x0,80) - COZINHA (distribuição)</p> <p>(B13) GRANITO CINZA ANDORINHA - esp. 2 cm - 1x (0,60x2,90x0,90 + 0,60x1,70x0,90 + 0,60x2,10x0,80 + 0,60x2,05x0,90) - COZINHA (recepção louça/lavagem)</p> <p>(B14) GRANITO CINZA ANDORINHA - esp. 2 cm - 1x (0,50x2,90x0,90) - LAVANDERIA</p> <p>(B15) GRANITO CINZA ANDORINHA - esp. 2 cm - 13x (0,50x3,60x0,80) - SALAS DE AULA</p>	<p><b>DIVISÓRIAS*</b></p> <p>(D1) GRANITO CINZA ANDORINHA - esp. 20 mm - SANITÁRIOS E VESTIÁRIOS ALUNOS</p> <p>(D2) MDF REV. LAMINADO MELAMÍNICO ACABAMENTO CINZA - 12x (1,15x2,88x0,97) SALAS MULTUSO</p> <p><b>ESCANINHOS - EC*</b> (LxChH: medidas em metro)</p> <p>(E1) MDF REV. COM LAMINADO MELAMÍNICO BRANCO - 13x (0,50x3,65x1,80) SALAS DE AULA</p> <p><b>PRATELEIRA - PT**</b> (LxChH: medidas em metro, a altura refere-se a distância do piso)</p> <p>(P1) GRANITO CINZA ANDORINHA - espessura 2 cm - 5x (0,40x1,45x1,50) - LAVANDERIA/ DML</p> <p>(P2) GRANITO CINZA ANDORINHA - espessura 2 cm - 8x (0,40x2,05x0,45) - DML/ UTENSÍLIOS</p> <p>(P3) GRANITO CINZA ANDORINHA - espessura 2 cm - 8x (0,50x1,42x0,45) - UTENSÍLIOS</p> <p>(P4) GRANITO CINZA ANDORINHA - espessura 2 cm - 8x (0,40x1,50x0,45) - DESPESA</p> <p>(P5) GRANITO CINZA ANDORINHA - espessura 2 cm - 4x (0,40x2,65x0,45) - DESPESA</p> <p>(P6) GRANITO CINZA ANDORINHA - espessura 2 cm - 4x (0,40x3,02x0,45) - DESPESA</p> <p><b>BANCO - BC*</b> (LxChH: medidas em metro)</p> <p>(C1) BANCO ALVENARIA/ ASSENTO: CONCRETO PRÉ-MOLDADO - 13x (0,50x3,50x0,45) - HALL S. AULA, PÁTIO</p> <p>(C2) BANCO ALVENARIA/ ASSENTO: CONCRETO PRÉ-MOLDADO - 3x (0,50x6,00x0,45) - PLAY, PÁTIO, CIRCUL.</p> <p>(C3) BANCO ALVENARIA REVESTIDO COM PASTILHA CERÂMICA - 2x (0,40x3,85x0,45) - VESTIÁRIOS ALUNO</p> <p><b>ESQUADRIAS***</b></p> <p>(E1) PORTAS DE ALUMÍNIO NATURAL</p> <p>(E2) PORTAS EM MADEIRA COM PINTURA</p> <p>(E3) JANELAS DE ALUMÍNIO NATURAL</p>
<p><b>OBSERVAÇÕES:</b></p> <p>* VER AMPLIAÇÕES E DETALHES ESPECÍFICOS</p> <p>** DISTÂNCIA ENTRE PARTELEIRAS MÚLTIPLAS= 0,40m</p> <p>*** VER MAPA DE ESQUADRIAS</p>	

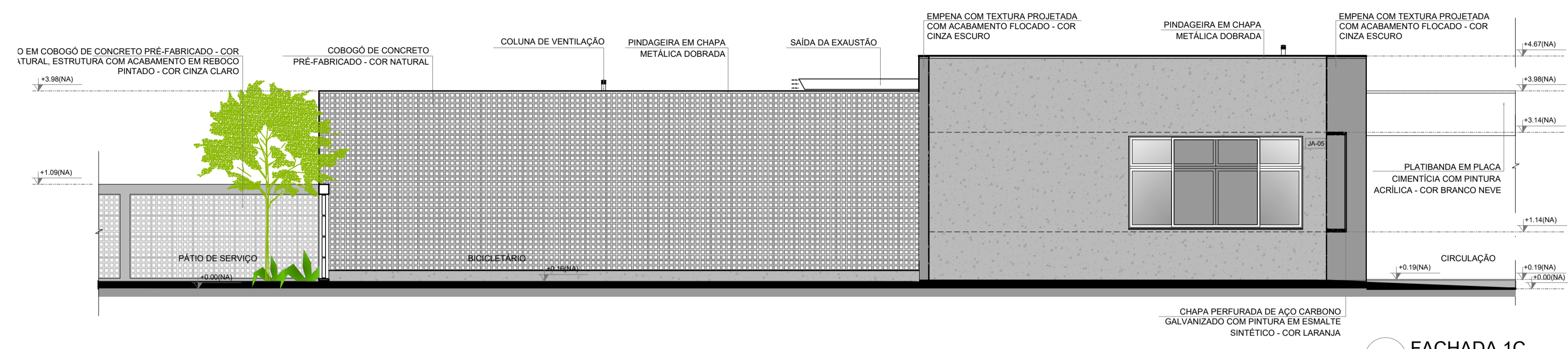

**1 FACHADA 1C**  
ESCALA 1/75

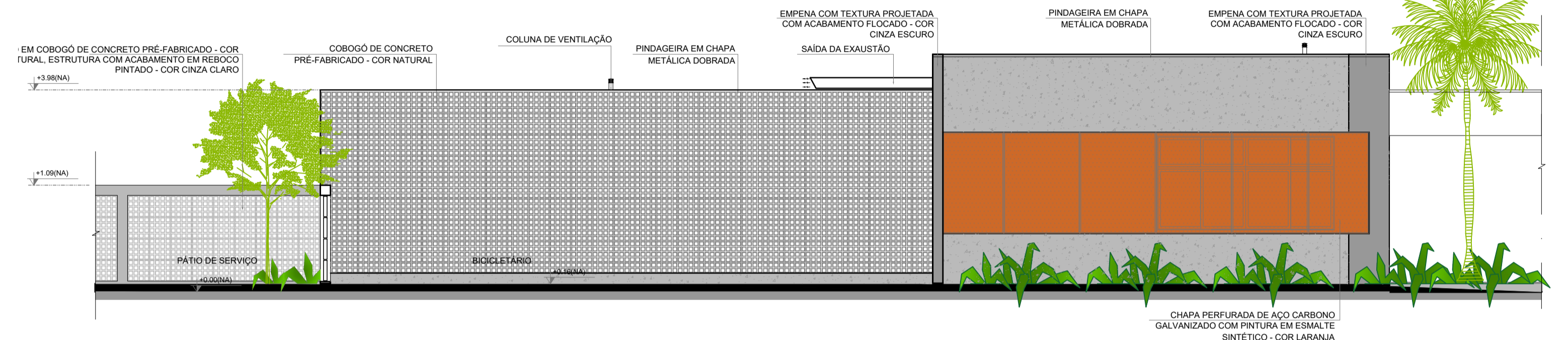

**2 FACHADA 1C**  
ESCALA 1/75

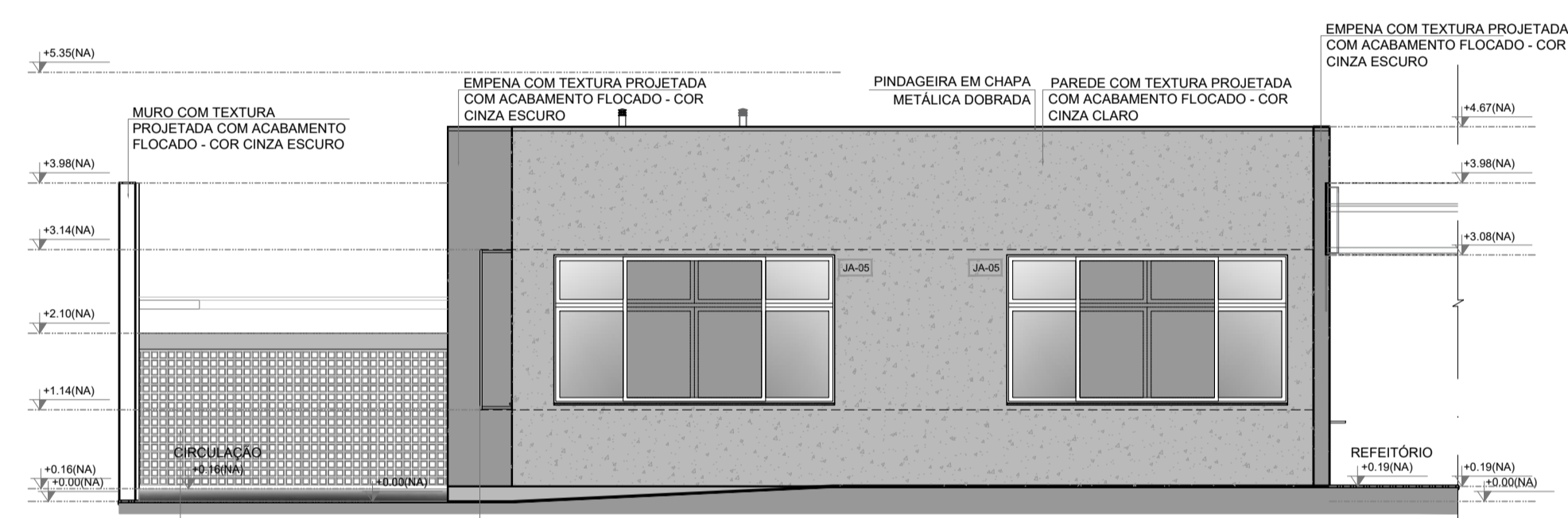

**3 FACHADA 2C**  
ESCALA 1/75

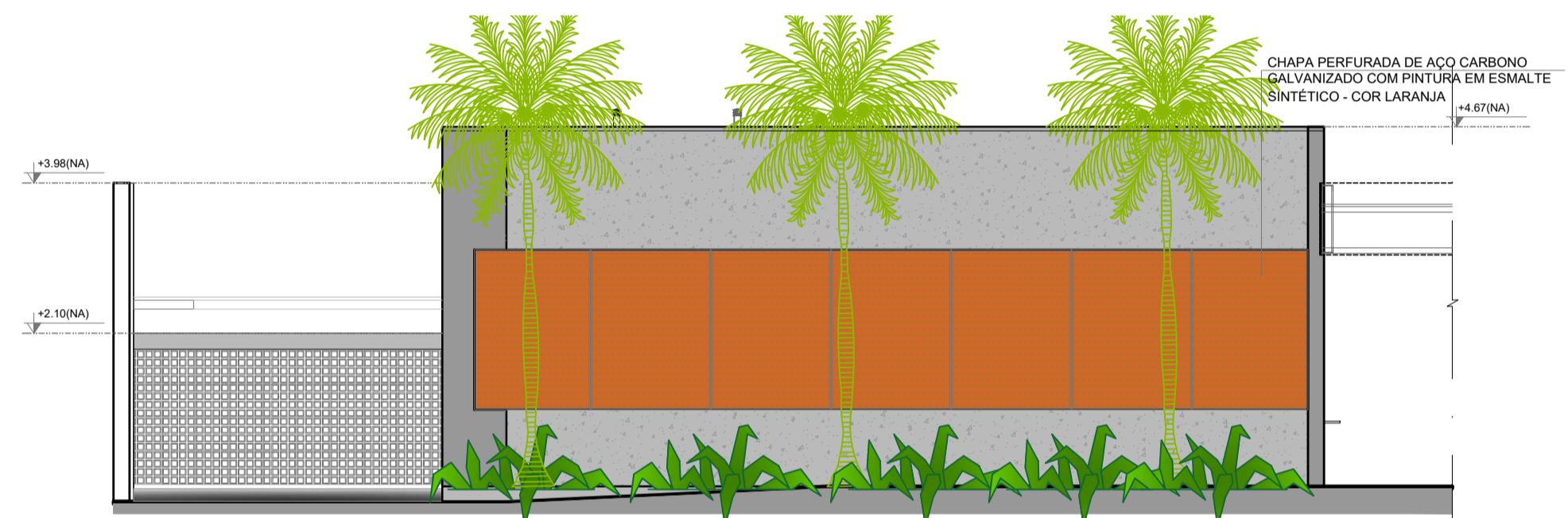

**4 FACHADA 2C**  
ESCALA 1/75

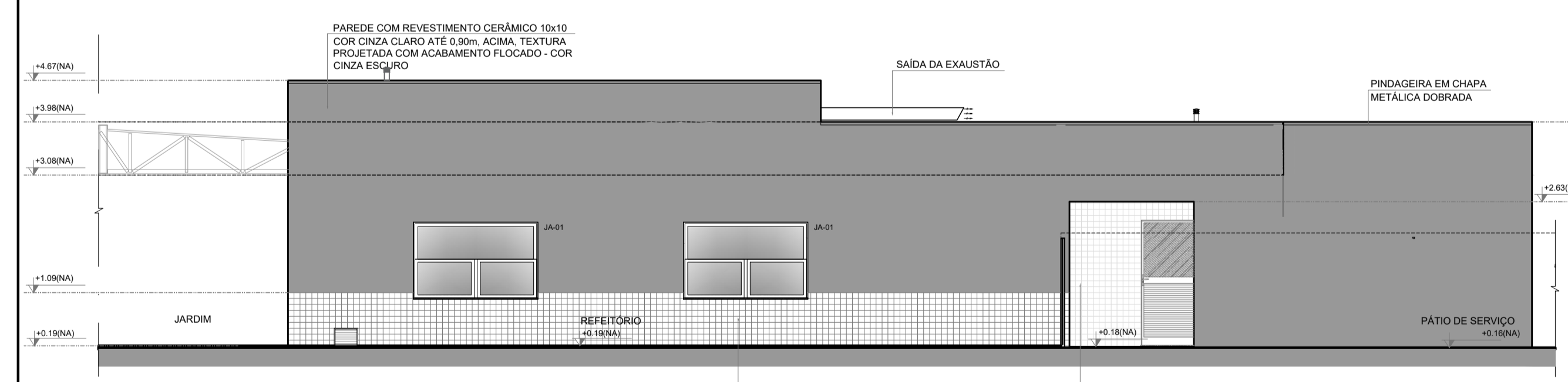

**5 FACHADA 3C**  
ESCALA 1/75

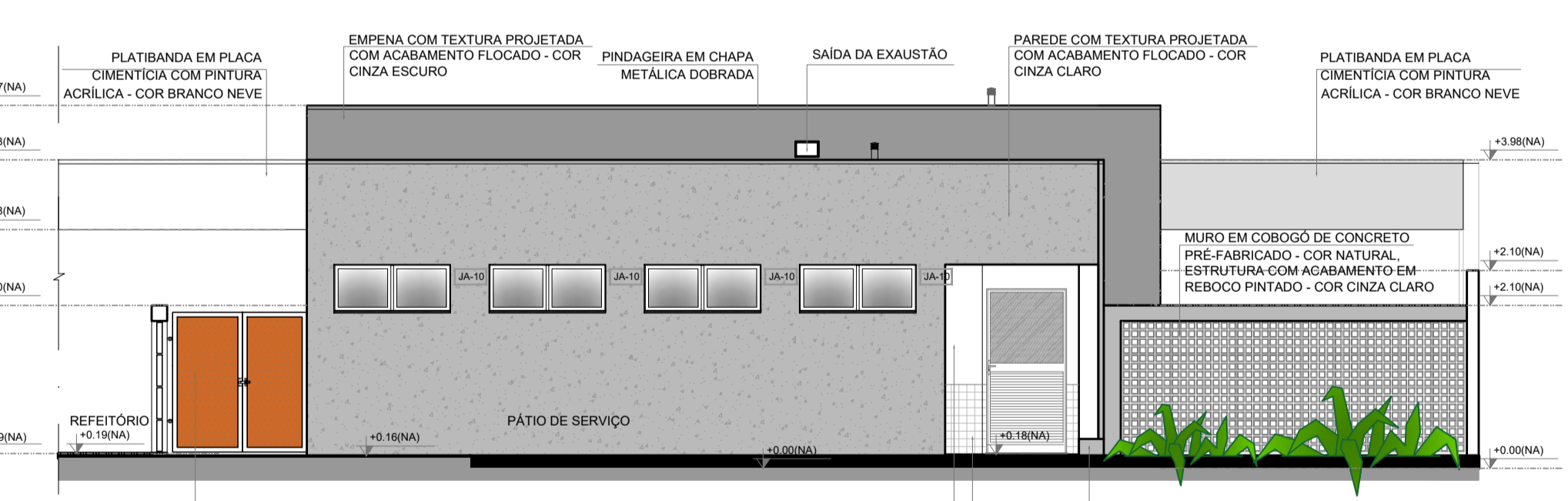

**6 FACHADA 4C**  
ESCALA 1/75

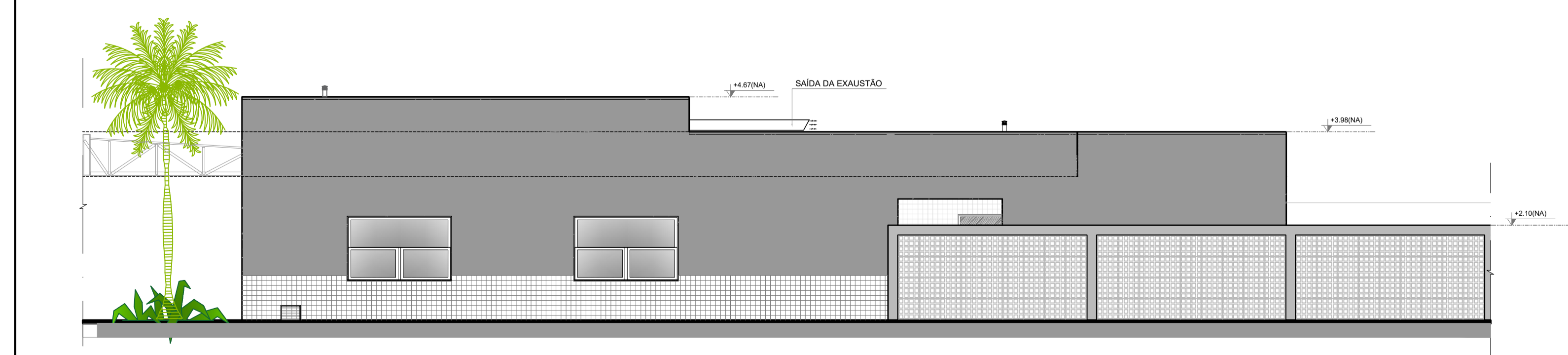

**7 FACHADA 3C**  
ESCALA 1/75

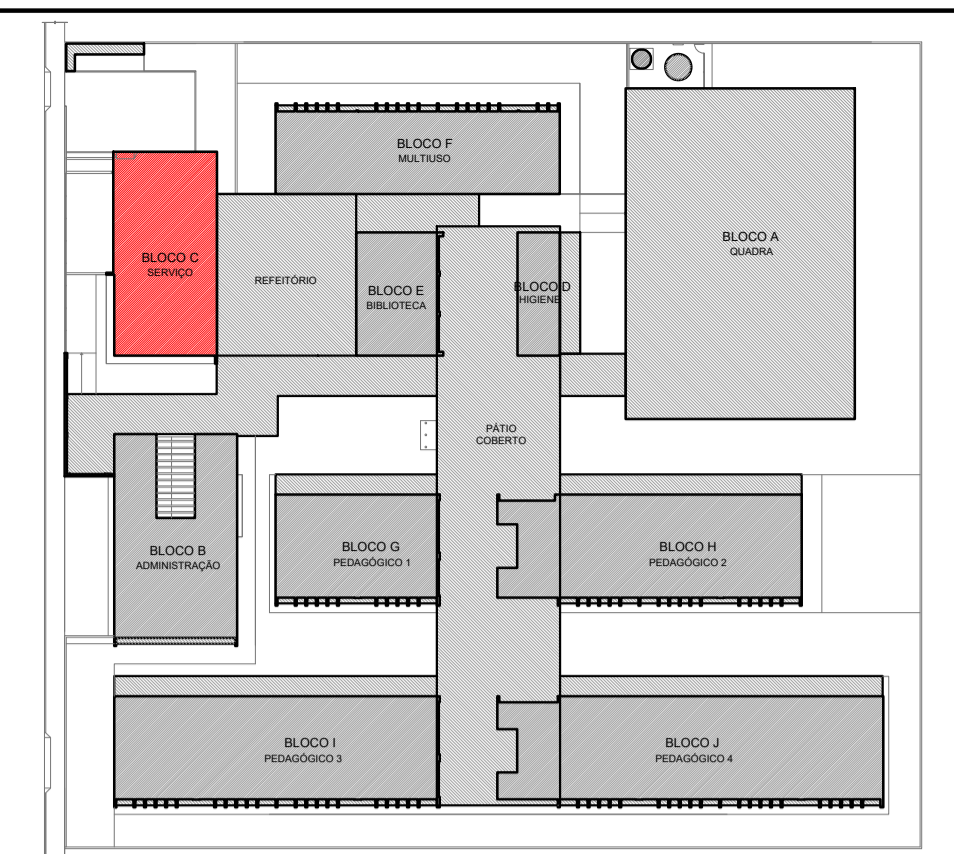

**CROQUI DE REFERÊNCIA - IMPLANTAÇÃO**

**NOTAS**  
- MEDIDAS E NÍVEIS EM METROS;  
- VERIFICAR POSIÇÃO EXATA DOS PILARES NO PROJETO ESTRUTURAL;  
- VERIFICAR DETALHES CONSTRUTIVOS PERTINENTES NAS PRANCHAS DE DETALHAMENTO;  
- EM CASO DE CONFLITO DE INFORMAÇÕES ENTRE O PROJETO GRÁFICO E O MEMORIAL DESCRITIVO, PREVALECE A INFORMAÇÃO CONTIDA NOS DESENHOS;  
- ALTERAÇÕES NESTE PROJETO SOMENTE COM AUTORIZAÇÃO EXPRESSA DO FNDE

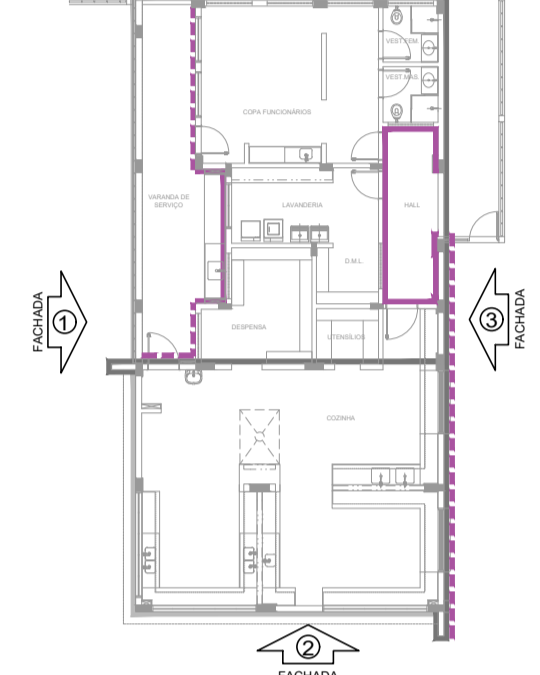

**CROQUI DE REFERÊNCIA BLOCO**

- LEGENDA SIMBOLOGIA**
- GRADIL METÁLICO PARA JARDIM VERTICAL
  - PASTILHA CERÂMICA (10x10) - COR CINZA CLARO, ACABAMENTO ACETINADO (ATE O TETO)
  - PASTILHA CERÂMICA (10x10) - COR CINZA CLARO, ACABAMENTO ACETINADO (H=0,90m) + PINTURA ACRÍLICA SOBRE REBOCO LISO - COR CINZA CLARO (ACIMA DE 0,90m)
  - TEXTURA PROJETADA COM ACABAMENTO FLOCADO - COR BRANCO NEVE
  - TEXTURA PROJETADA COM ACABAMENTO FLOCADO - COR CINZA CLARO
  - TEXTURA PROJETADA COM ACABAMENTO FLOCADO - COR CINZA ESCURO
  - PINTURA ACRÍLICA SOBRE REBOCO LISO - COR LARANJA
  - PINTURA ACRÍLICA SOBRE REBOCO LISO - COR CINZA CLARO

Nº	DATA	DESCRIÇÃO
		CONTROLE DE REVISÕES



MINISTÉRIO DA  
**EDUCAÇÃO**

**PROJETO PADRÃO - FNDE**

PROPRIETÁRIO :  
ENDEREÇO:  
MUNICÍPIO - UF:

PROPRIETÁRIO  
RESP. TÉCNICO CREA  
AUTOR DO PROJETO CAU

DLFO	CREA
	RA

OBSERVAÇÕES:

**ESCOLA 13 SALAS DE AULA - MODELO TÉRREO**  
**PROJETO DE ARQUITETURA**

COORDENAÇÃO CGEST - Coordenação Geral de Infraestrutura Educativa	FACHADAS BLOCO C - SERVIÇO	ARQ
REVISÃO R.00	ESCALA 1/75	PRANCHA 20/52
FORMATO A1 (841x594)	DATA EMISSÃO JANEIRO/2022	