

**VBJ-11**  
ESC 1:50

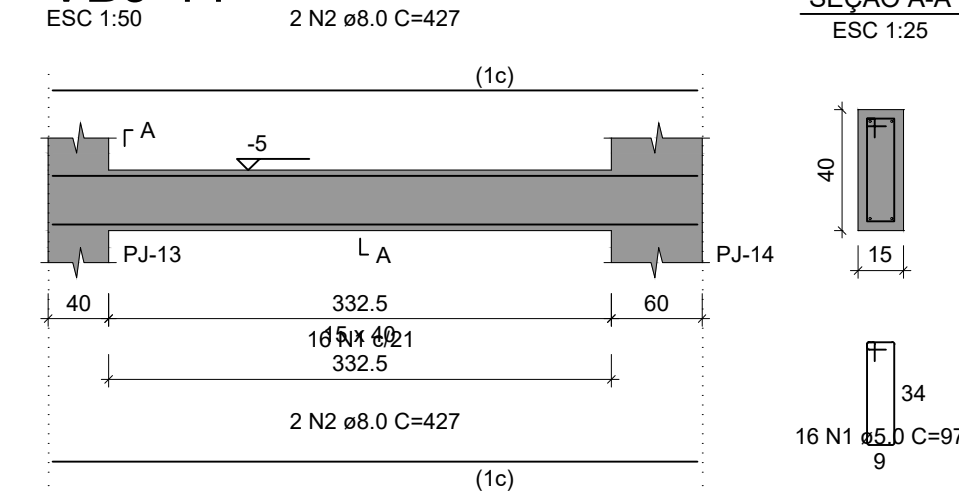

**VBJ-12**  
ESC 1:50

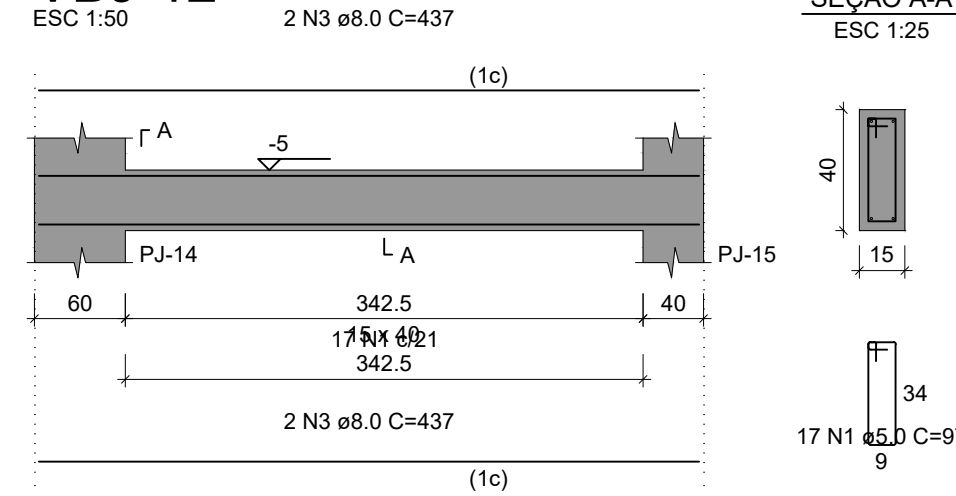

**VBJ-13**  
ESC 1:50

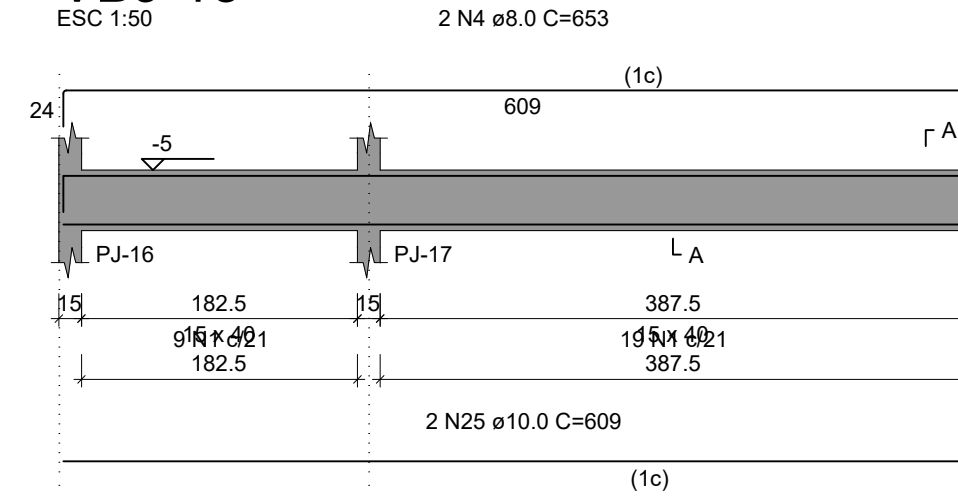

**VBJ-14**  
ESC 1:50

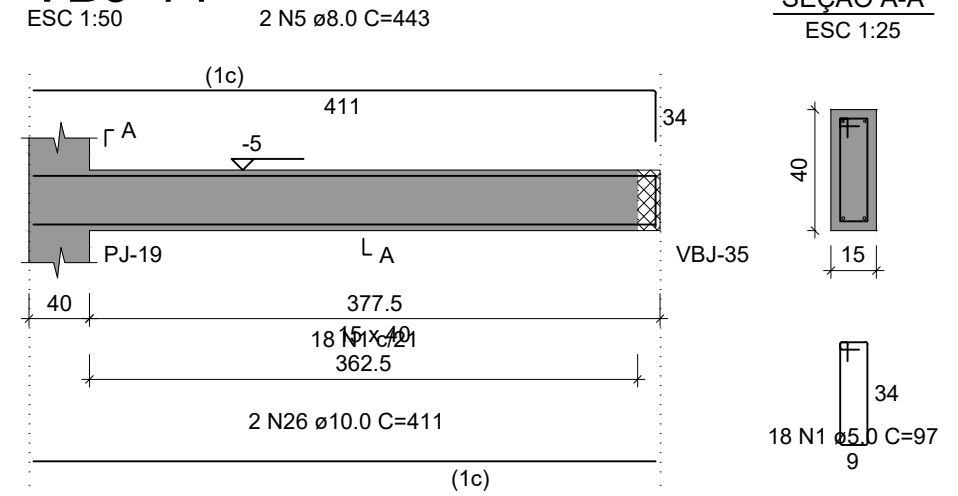

**VBJ-15**  
ESC 1:50

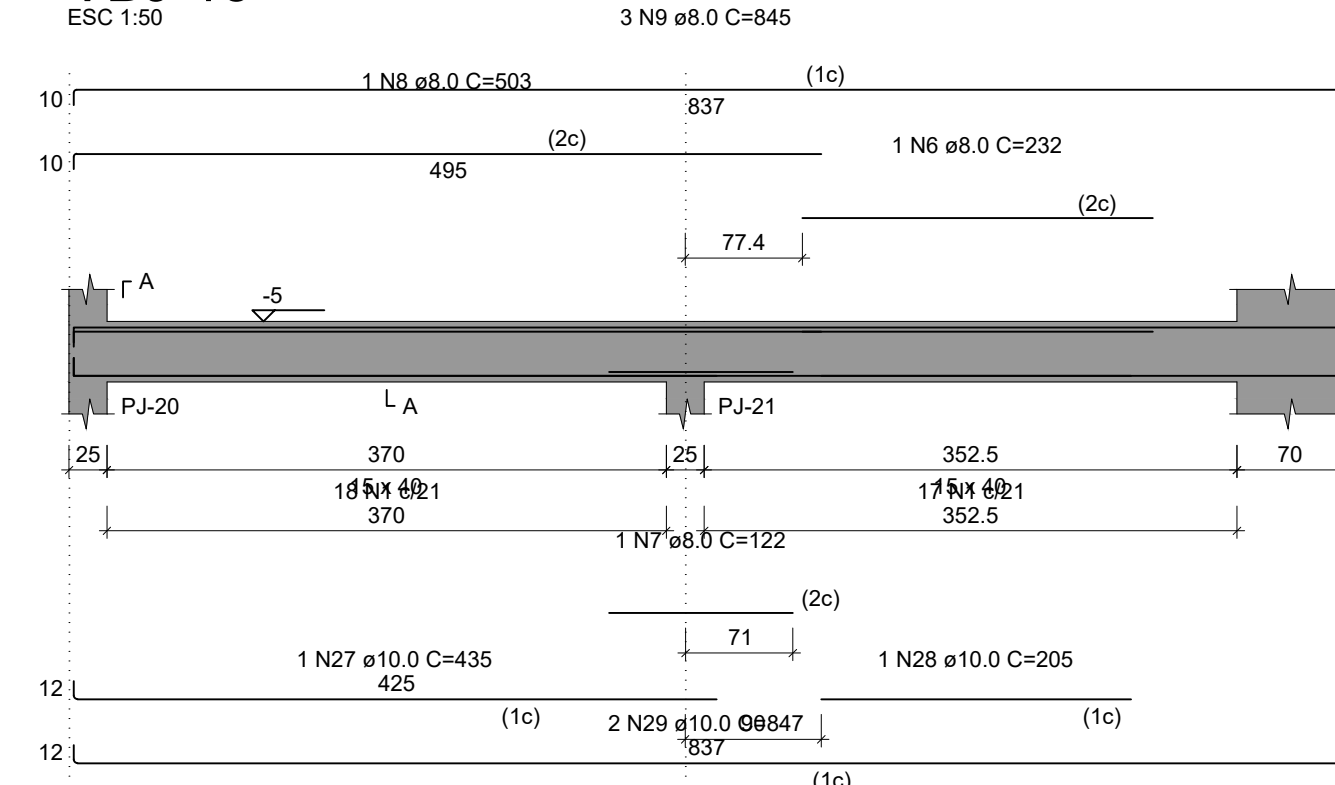

**VBJ-16**  
ESC 1:50

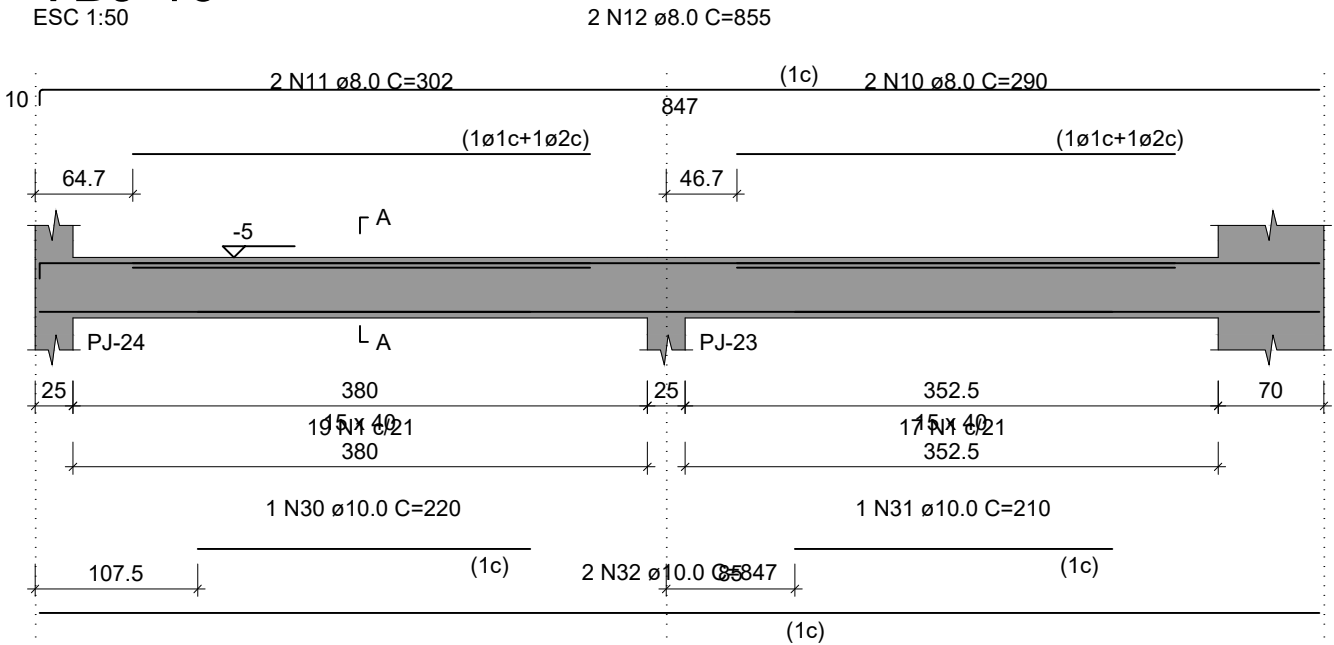

**VBJ-17**  
ESC 1:50

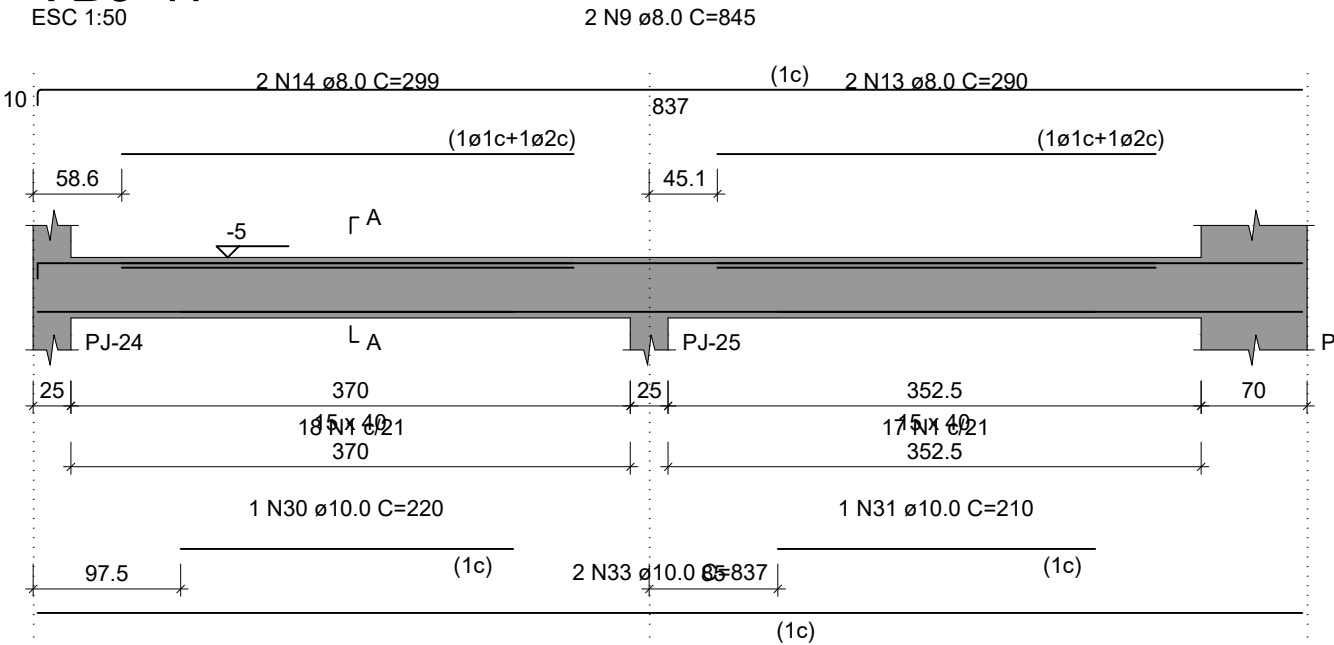

**VBJ-18**  
ESC 1:50

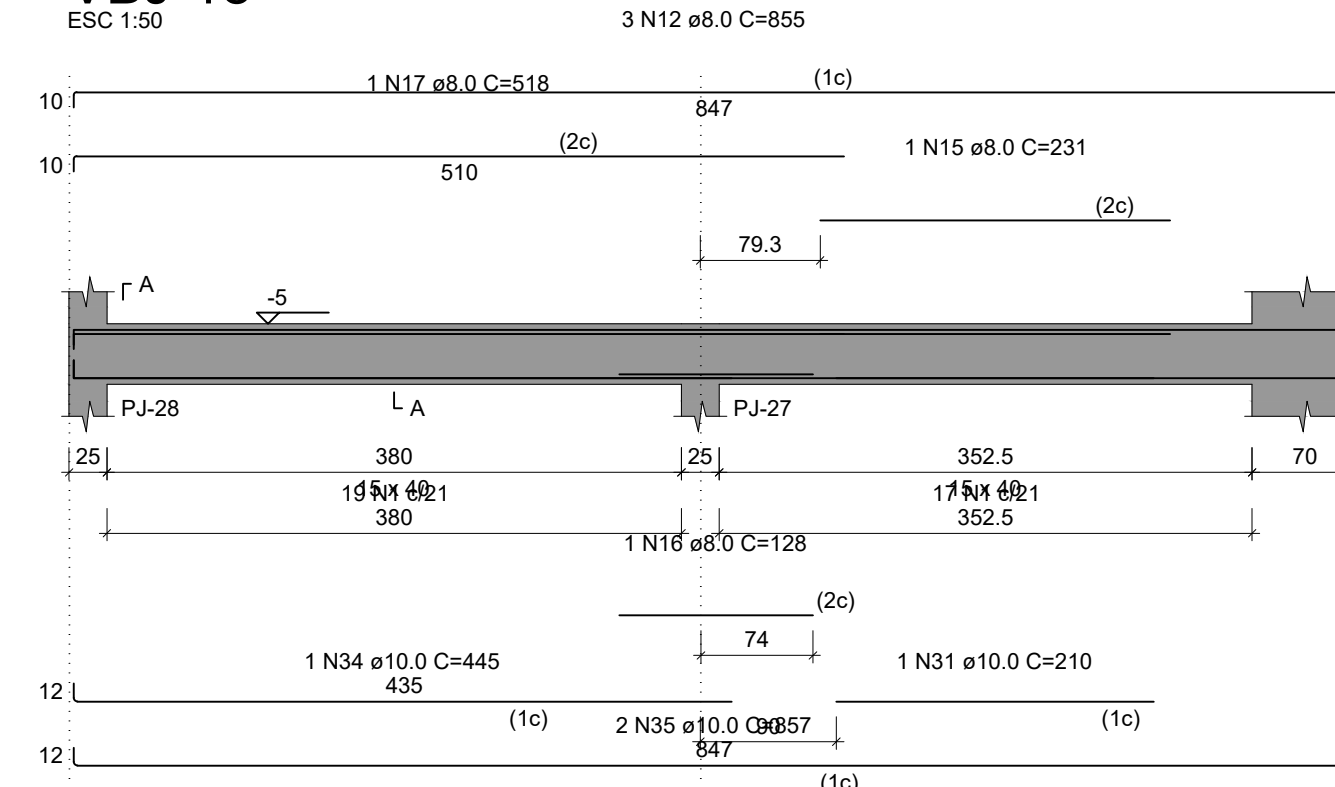

**VBJ-19**  
ESC 1:50

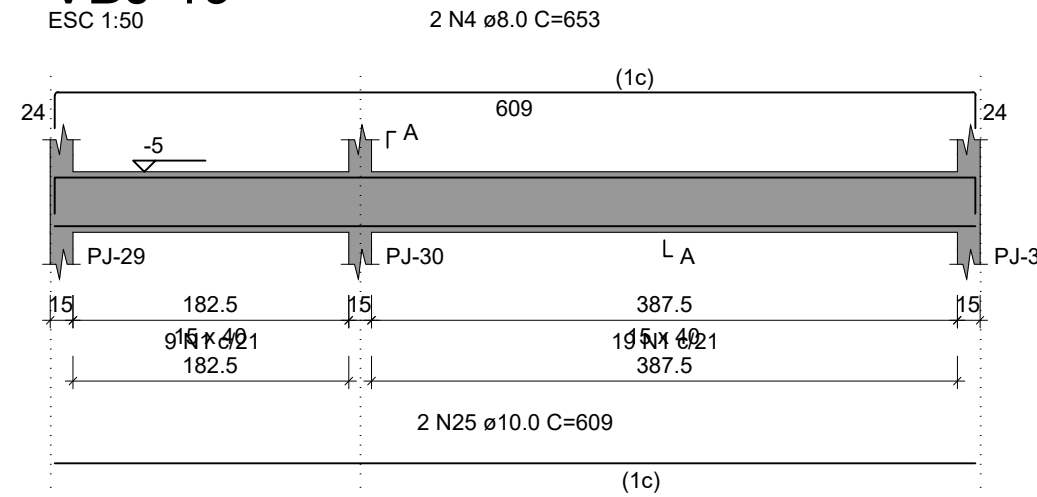

**VBJ-20**  
ESC 1:50

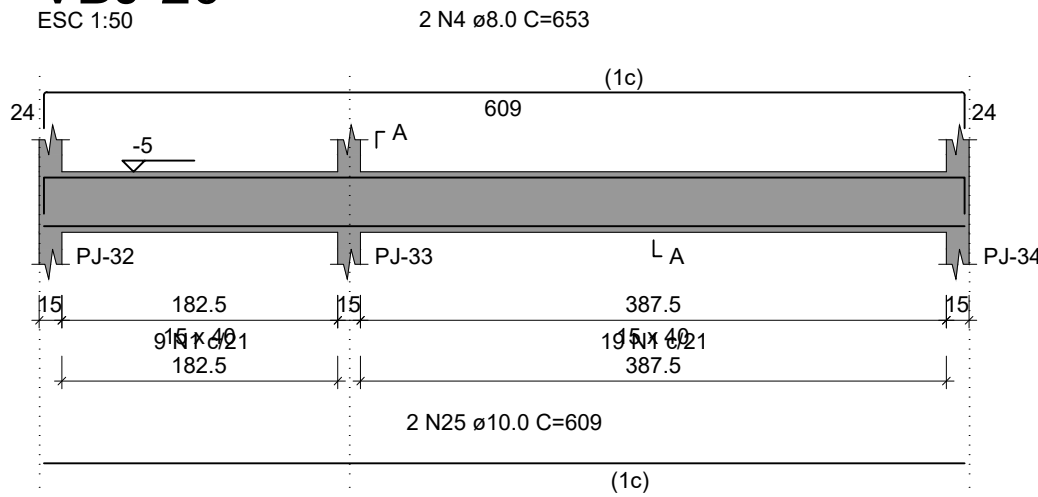

**VBJ-21**  
ESC 1:50

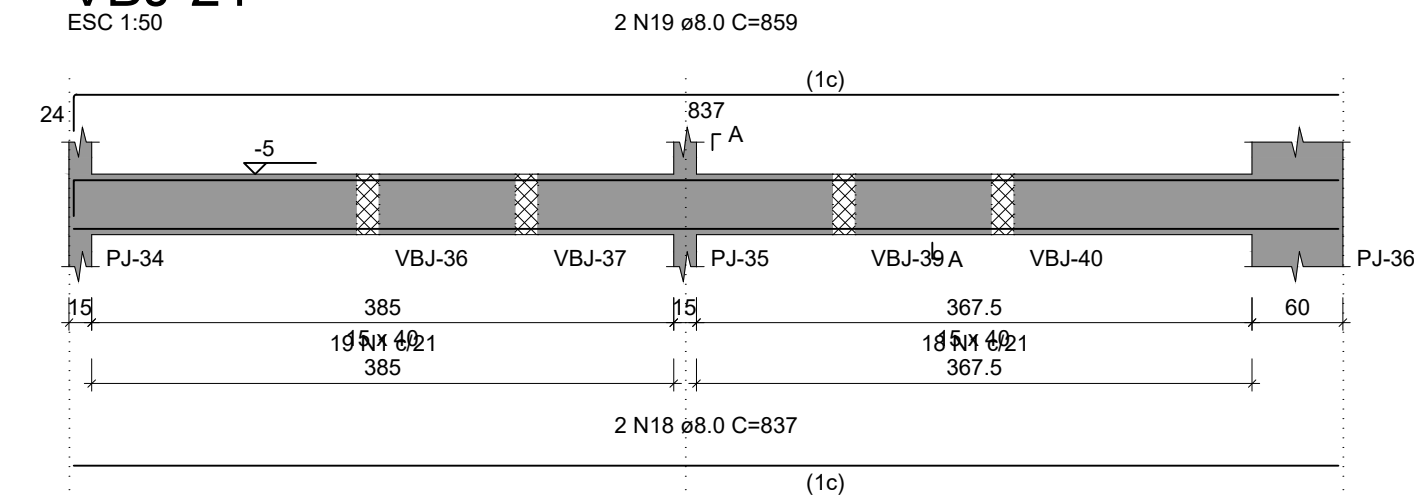

**VBJ-22**  
ESC 1:50

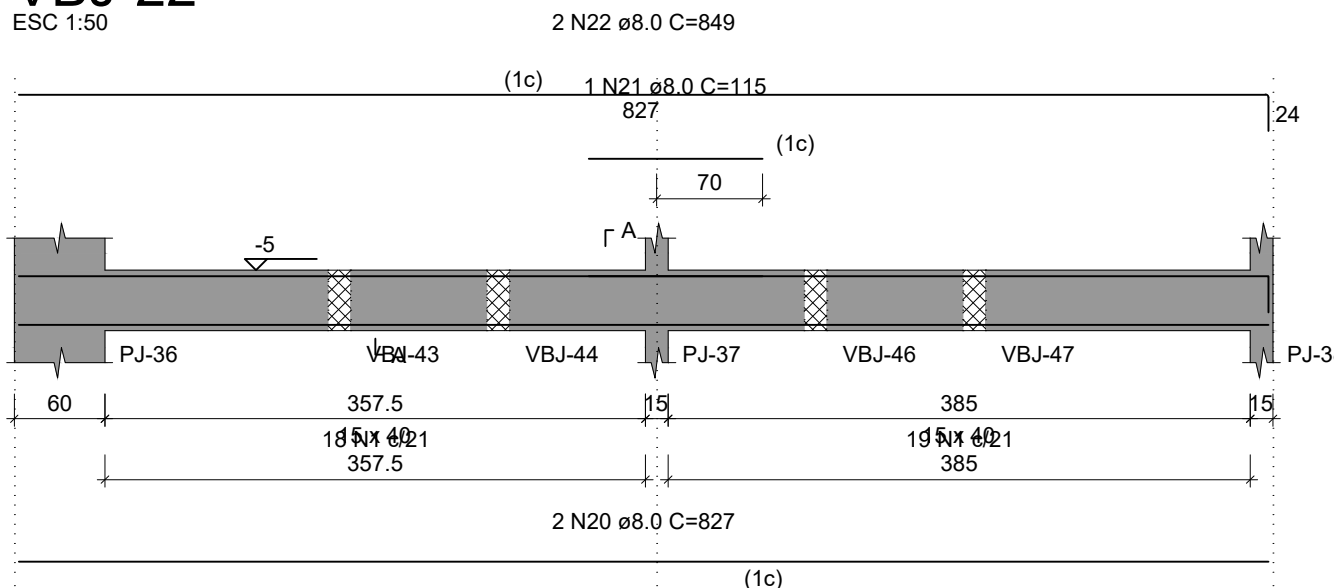

**VBJ-23**  
ESC 1:50

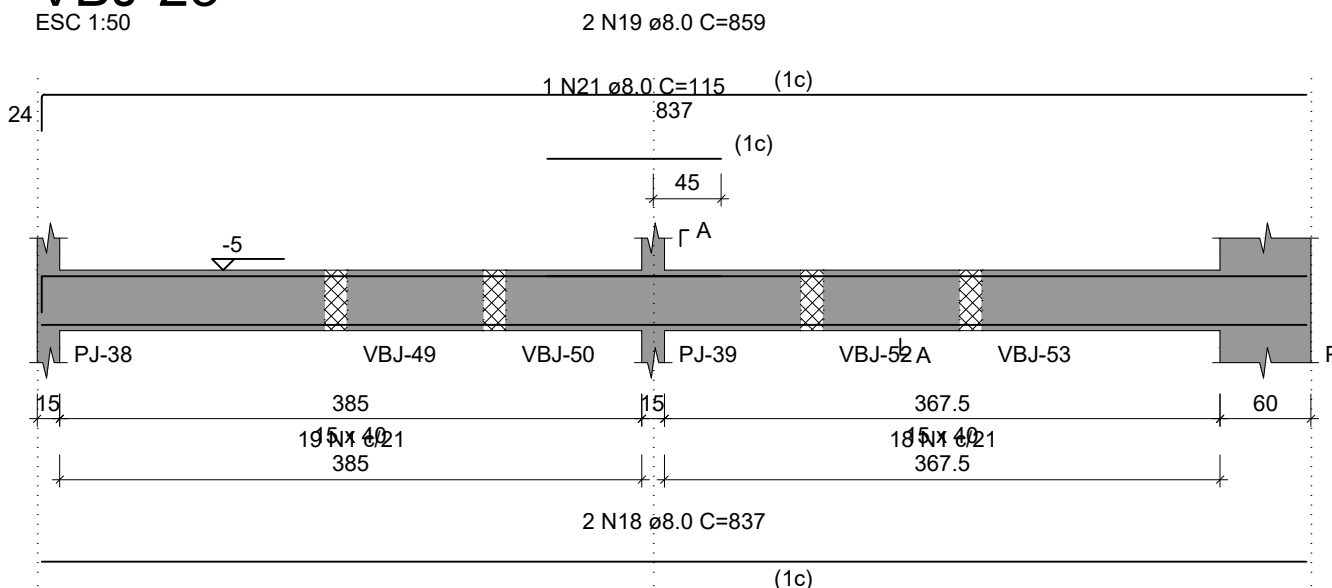

**VBJ-24**  
ESC 1:50

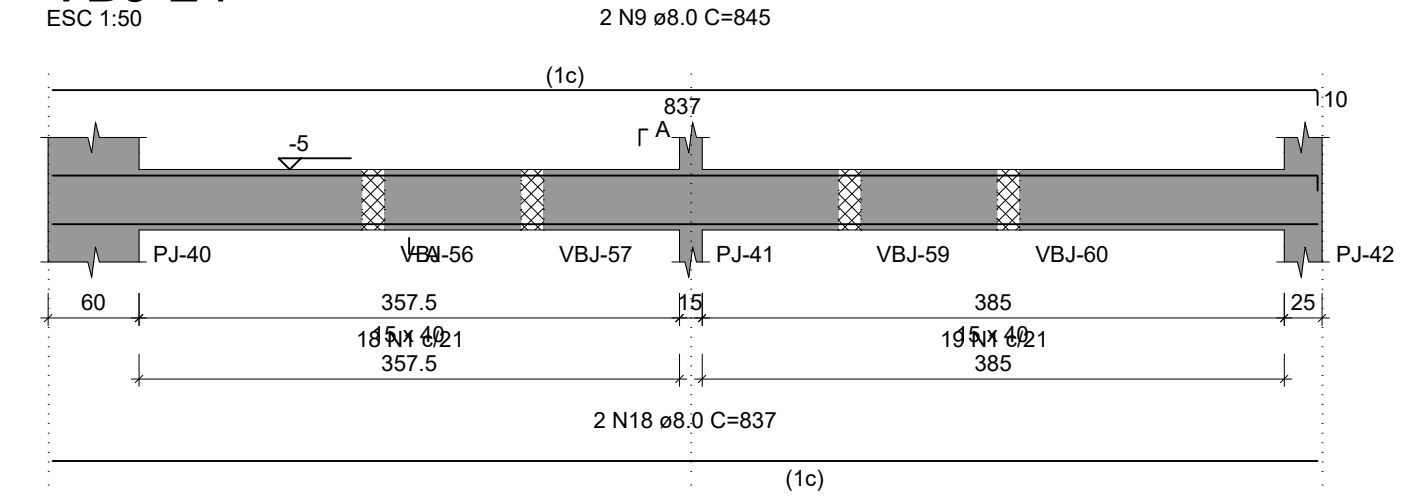

**VBJ-25**  
ESC 1:50

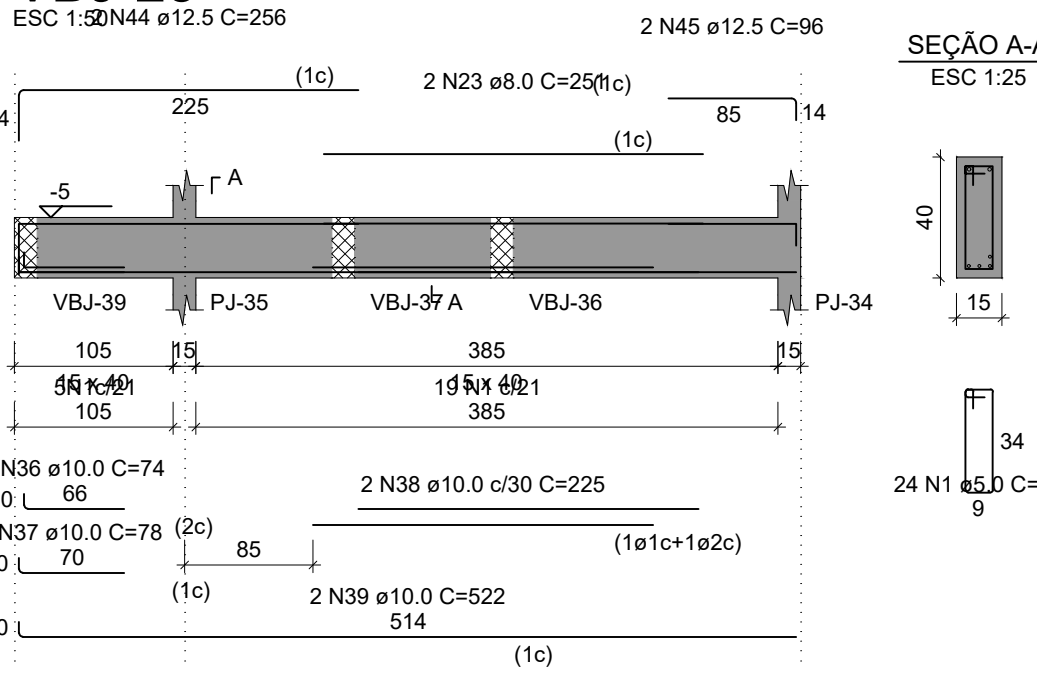

**VBJ-26**  
ESC 1:50

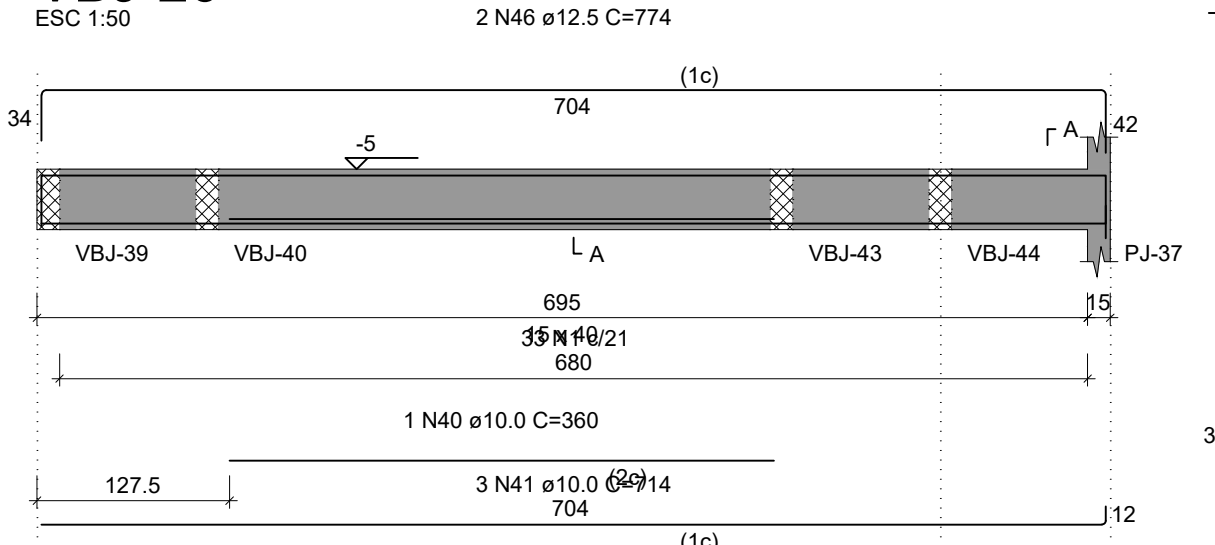

**VBJ-27**  
ESC 1:50

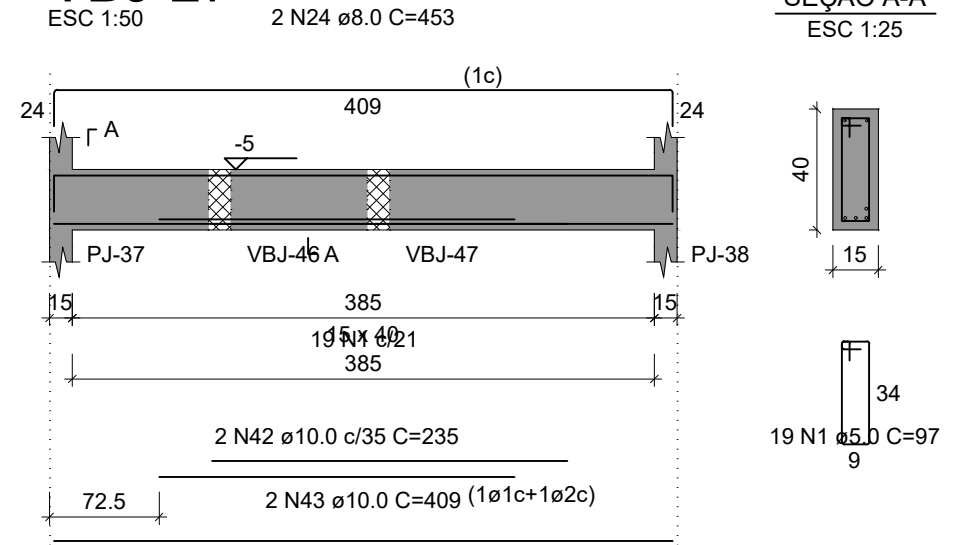

ACO	N	DIAM (mm)	QUANT	C.UNIT (cm)	C.TOTAL (cm)
CA50	1	5.0	501	97	48597
CA50	2	8.0	4	427	1708
	3	8.0	4	437	1748
	4	8.0	6	653	3918
	5	8.0	2	443	886
	6	8.0	1	232	232
	7	8.0	1	122	122
	8	8.0	1	503	503
	9	8.0	7	845	5915
	10	8.0	2	290	580
	11	8.0	2	302	604
	12	8.0	5	855	4275
	13	8.0	2	290	580
	14	8.0	2	299	598
	15	8.0	1	231	231
	16	8.0	1	128	128
	17	8.0	1	518	518
	18	8.0	6	837	5022
	19	8.0	4	859	3436
	20	8.0	2	827	1654
	21	8.0	2	115	230
	22	8.0	2	849	1698
	23	8.0	2	251	502
	24	8.0	2	453	906
	25	10.0	6	609	3654
	26	10.0	2	411	822
	27	10.0	1	435	435
	28	10.0	1	205	205
	29	10.0	2	847	1694
	30	10.0	2	220	440
	31	10.0	3	210	630
	32	10.0	2	847	1694
	33	10.0	2	837	1674
	34	10.0	1	445	445
	35	10.0	2	857	1714
	36	10.0	1	74	74
	37	10.0	1	78	78
	38	10.0	2	225	450
	39	10.0	2	522	1044
	40	10.0	1	360	360
	41	10.0	3	714	2142
	42	10.0	2	235	470
	43	10.0	2	409	818
	44	12.5	2	256	512
	45	12.5	2	96	192
	46	12.5	2	774	1548

ACO	DIAM (mm)	C.TOTAL (m)	PESO + 10% (kg)
CA50	8.0	359.9	156.2
	10.0	188.4	127.8
	12.5	22.5	23.9
CA60	5.0	486	82.4
<b>PESO TOTAL (kg)</b>			
CA50		307.9	
CA60		82.4	

Volume de concreto (C-30) = 6.92 m³  
Área de forma = 109.56 m²

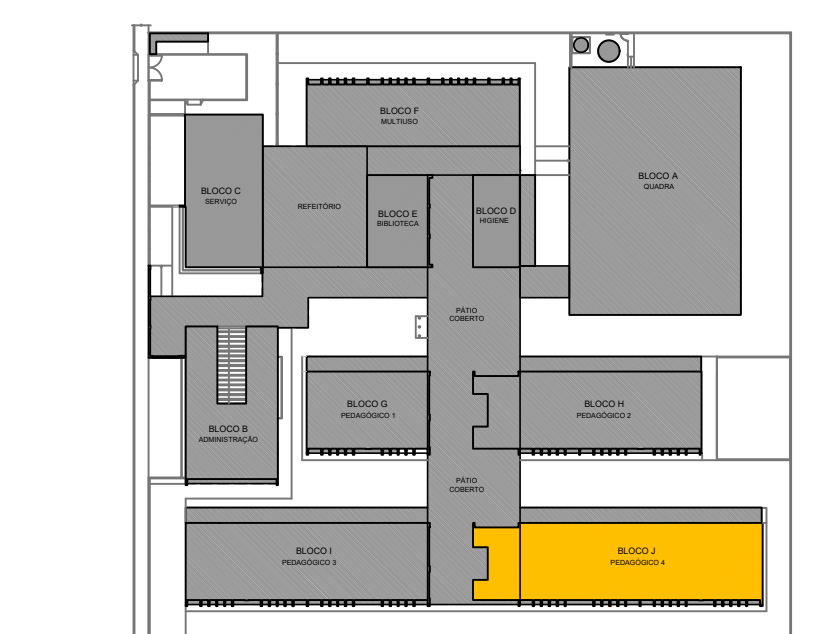

**CROQUI DE REFERÊNCIA - IMPLANTAÇÃO**

**NOTAS GERAIS:**

- TODAS AS MEDIDAS DEVEM SER CONFERIDAS EM OBRA, "IN LOCO", ANTES DA REALIZAÇÃO DE QUALISQUER ATIVIDADE;
- RECOMENDAMOS A REALIZAÇÃO DO ESTUDO DOS PROJETOS ANTES DA REALIZAÇÃO DAS ATIVIDADES, POIS O PROFISSIONAL DE EXECUÇÃO É CORRESPONSÁVEL PELO PROCESSO DE ANÁLISE TÉCNICA;
- ANTES DE INICIAR AS ATIVIDADES DE EXECUÇÃO E FUNDAMENTAL A ELABORAÇÃO DA ART DE EXECUÇÃO CONFORME AS ORIENTAÇÕES DO CREA ESTADUAL;
- SEMPRE OBSERVAR AS UNIDADES DE MEDIDAS INFORMADAS EM PLANTA, POIS PODEM SER ALTERADAS PARA MELHOR REPRESENTAÇÃO DAS INFORMAÇÕES E/OU DETALHES;
- SEMPRE OBSERVAR AS COTAS INFORMADAS EM PLANTA, POIS PODEM SER MODIFICADAS PARA MELHOR REPRESENTAÇÃO DAS INFORMAÇÕES E/OU DETALHES;
- ORIENTAMOS QUE DEVERÃO SER ANALISADOS OS ARQUIVOS IFC DISPONIBILIZADOS, ANTES DE UMA CONSULTA PRÉVIA A EQUIPE DE DESENVOLVIMENTOS DOS PROJETOS;
- PARA TODAS E QUASQUER DIVERGÊNCIAS, A EQUIPE DE DESENVOLVIMENTO DOS PROJETOS DEVERÁ SER ACIONADA;
- QUAISQUER ALTERAÇÕES REALIZADAS NO PROJETO PELA EQUIPE DE EXECUÇÃO DEVEM SER DOCUMENTADAS NOS PROJETOS "AS BUILT".

**NOTAS ESPECÍFICAS ESTRUTURAIS:**

**PROJETOS**

- EM QUESTÕES ONDE AS DÚVIDAS E/OU DIVERGÊNCIAS NÃO AFETEM ESTRUTURALMENTE O PLANEJAMENTO ARQUITETÔNICO, OS PROJETOS DE ARQUITETURA SERÃO PRIORIDADE;
- A ESTRUTURA FOI DIMENSIONADA PARA UTILIZAR CONCRETO 30MPA EM SUA TOTALIDADE;
- O DETALHE DE FUNDAÇÃO "BLOCOS E ESTACAS" INSERIDO NO DESENHO É APENAS SUGESTIVO, ONDE NUNCA DEVEM SER EXECUTADOS SEM A REALIZAÇÃO DOS ESTUDOS DE SOLO CONFORME AS NORMATIVAS VIGENTES;
- O DETALHE DE FUNDAÇÃO "ESTACAS ISOLADAS" INSERIDO NO DESENHO É APENAS SUGESTIVO, POIS NUNCA DEVEM SER EXECUTADOS SEM A REALIZAÇÃO DOS ESTUDOS DE SOLO CONFORME AS NORMATIVAS VIGENTES;
- A ESTRUTURA FOI DIMENSIONADA PARA QUE O BALDRAME ESTEJA 5 CM "CINCO CENTÍMETROS" ABAIXO DO NÍVEL 0 "ZERO" DO PISO DA ARQUITETURA "ACABADO";
- A ESTRUTURA FOI DIMENSIONADA PARA QUE AS VIGAS BALDRAMES SEJAM EXECUTADAS SOBRE OS BLOCOS PARA MINIMIZAR OS IMPACTOS DE FUIROS ESTRUTURAIS CONFORME AS COMPATIBILIZAÇÕES REALIZADAS DURANTE O PROCESSO DE ELABORAÇÃO DOS PROJETOS;
- TODOS OS FUIROS NECESSÁRIOS A SEREM CONFECCIONADOS PARA AS INSTALAÇÕES, ESTÃO CONTEMPLADOS NO PROJETO COM TODAS AS INFORMAÇÕES TÉCNICAS PARA SUA PREVISÃO CONSTRUTIVA DURANTE A FASE DE MONTAGEM DE ARMADURA E FORMAS;
- TODAS AS VIGAS ACIMA DO NÍVEL 0 "ZERO", DEVEM RECEBER UMA CONTRA FLEXA DE 1 CM "UM CENTÍMETRO";
- TODAS AS VIGAS ACIMA DO NÍVEL 0 "ZERO", QUE NECESSITAREM DE UMA CONTRA FLEXA SUPERIOR A 1 CM "UM CENTÍMETRO", ESTÃO SINALIZADAS NA PLANTA DE FORMAS;
- TODAS AS LAJES ACIMA DO NÍVEL 0 "ZERO", DEVEM RECEBER UMA CONTRA FLEXA DE 1 CM "UM CENTÍMETRO";
- TODAS AS LAJES ACIMA DO NÍVEL 0 "ZERO", QUE NECESSITAREM DE UMA CONTRA FLEXA SUPERIOR A 1 CM "UM CENTÍMETRO", ESTÃO SINALIZADAS NA PLANTA DE FORMAS;
- OS DETALHAMENTOS DAS ARMADURAS DOS ELEMENTOS ESTRUTURAIS ESTÃO SEPARADOS PELOS NÍVEIS DE EXECUÇÃO;
- TODOS OS LOCAIS QUE CONTEMPLAREM A JUNÇÃO DE DOIS BLOCOS ESTRUTURAIS, DEVE SER CONSIDERADO A APLICAÇÃO DA JUNTA DE DILATAÇÃO NOS ELEMENTOS EM SUA TOTALIDADE;

**EXECUÇÃO**

- RECOMENDAMOS QUE A LOCAÇÃO DA ESTRUTURA SEJA REALIZADA ATRAVÉS DE EQUIPAMENTOS HOMOLOGADOS E DEVIDAMENTE CALIBRADOS PELOS ÓRGÃOS DE AFIERADA E QUALIDADE ISO 9001;
- E FUNDAMENTAL A UTILIZAÇÃO DE ESPAÇADORES DE ARMADURA PARA MONTAGEM E CONSTRUÇÃO DE TODOS OS ELEMENTOS ESTRUTURAIS;
- NO DIA DE EXECUÇÃO DAS VIGAS BALDRAMES E BLOCOS, DEVE SER LANÇADO UM TRAÇO DE BRITA "ZERO" EM TODA SUA EXTENSÃO;
- TODAS AS VIGAS BALDRAMES E BLOCOS DEVEM SER IMPERMEABILIZADOS UTILIZANDO A APLICAÇÃO DE MANTA LÍQUIDA;
- APÓS A REALIZAÇÃO DA CONCRETAGEM DOS ELEMENTOS, TODA A ESTRUTURA DEVE PERMANECER COM ESCORAMENTO DE 100% "CEM PORCENTO" PELO PERÍODO DE 30 "TRINTA" DIAS;
- APÓS A REALIZAÇÃO DA CONCRETAGEM DOS ELEMENTOS QUE POSSUÍM CONTRA FLEXA IGUAL OU SUPERIOR A 3 CM "TRÊS CENTÍMETROS", DEVEM PERMANECER COM ESCORAMENTO DE 100% "CEM PORCENTO" PELO PERÍODO DE 45 "QUARENTA E CINCO" DIAS;
- TODAS AS LAJES DEVEM SER IMPERMEABILIZADAS UTILIZANDO MANTA ALUMINIZADA;
- OS ELEMENTOS ESTRUTURAIS SOMENTE PODEM SER CONCRETADOS APÓS A PLENA VALIDAÇÃO DO ENGENHEIRO DE EXECUÇÃO RESPONSÁVEL PELO PROCESSO DE CONFERÊNCIA E MONTAGEM;

**CONTROLE DE REVISÕES**

Nº	DATA	DESCRIÇÃO

**PROJETO PADRÃO - FNDE**

PROPRIETÁRIO: \_\_\_\_\_

ENDEREÇO: \_\_\_\_\_

MUNICÍPIO - UF: \_\_\_\_\_

PROPRIETÁRIO: \_\_\_\_\_

RESP. TÉCNICO: \_\_\_\_\_ CREA \_\_\_\_\_

AUTOR DO PROJETO: \_\_\_\_\_ CAU \_\_\_\_\_

DLFO: \_\_\_\_\_ CREA \_\_\_\_\_

RA: \_\_\_\_\_

**ESCOLA 13 SALAS DE AULA - MODELO TÉRREO**

**PROJETO DE ESTRUTURA**

COORDENAÇÃO: CGEST - Coordenação Geral de Infraestrutura Educacional

ARMAÇÕES FUNDAÇÕES: BLOCO J - PEDAGÓGICO 4

SFNF

REVISÃO: R/00

ESCALA: INDICADA

FRANCHA: 100/147

FORMATO: 1050X984

DATA EMISSÃO: JAN/2022

VBJ-28

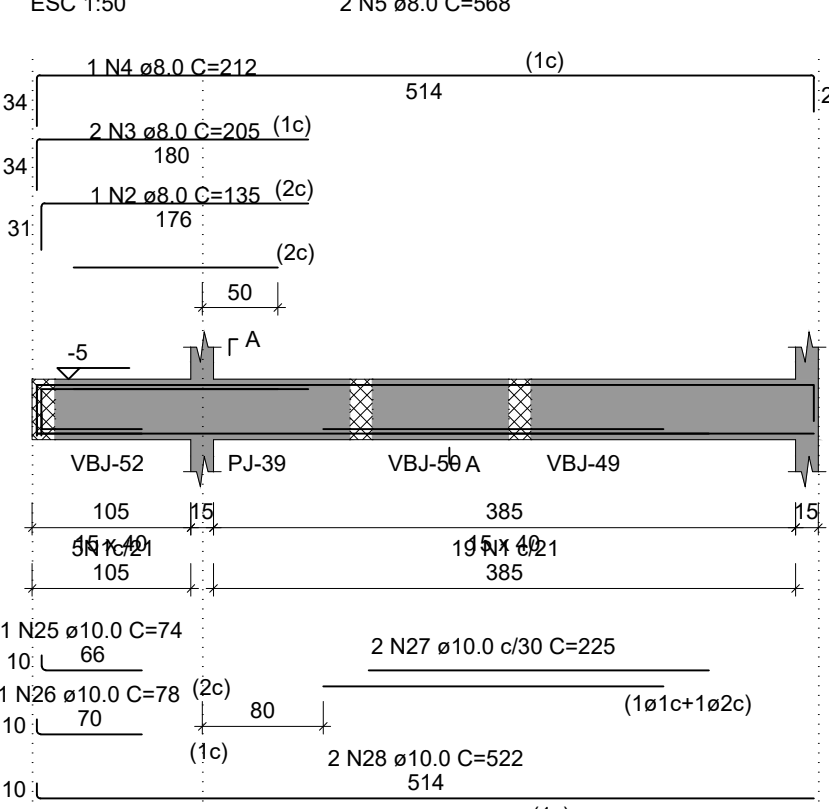

VBJ-29

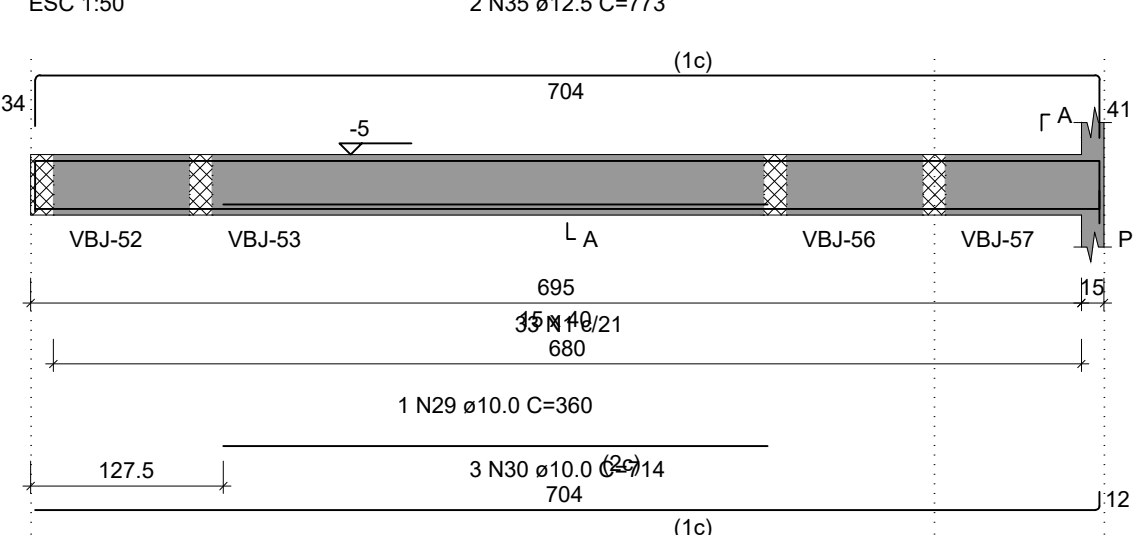

VBJ-30

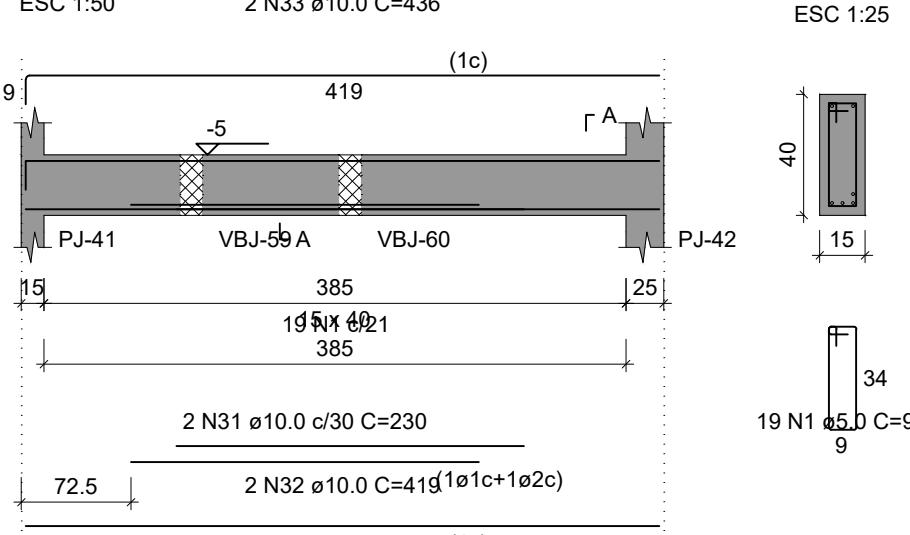

VBJ-31

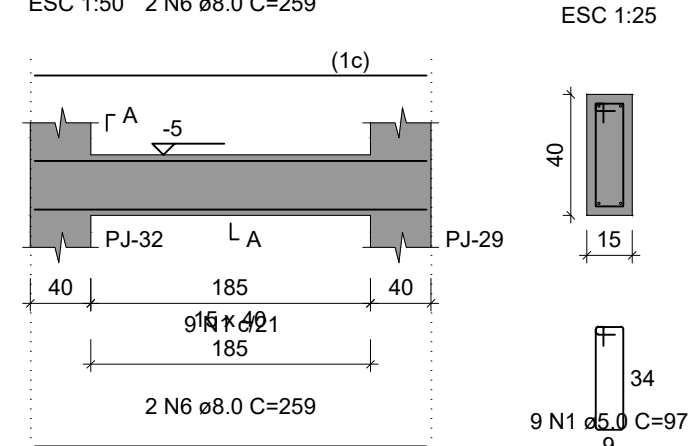

VBJ-32

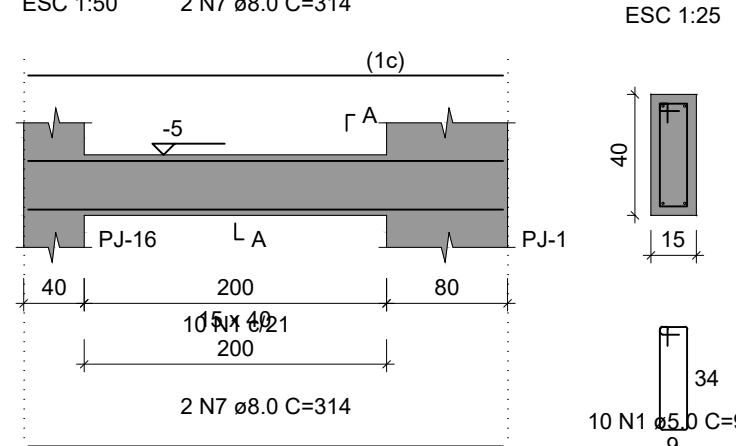

VBJ-33

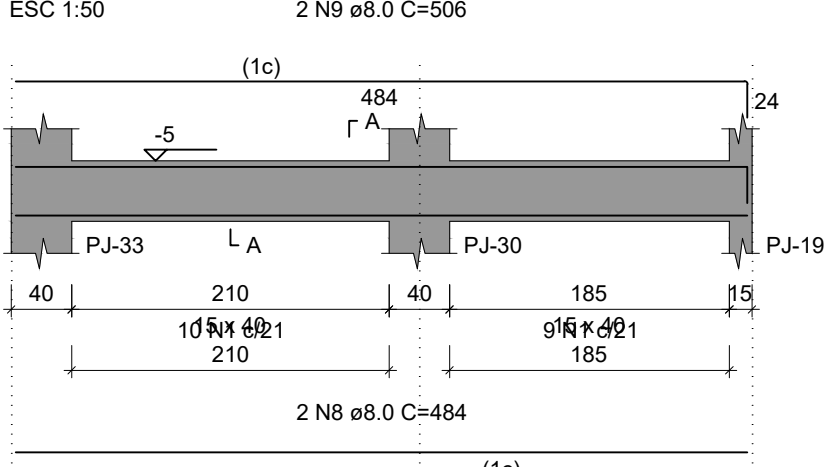

VBJ-34

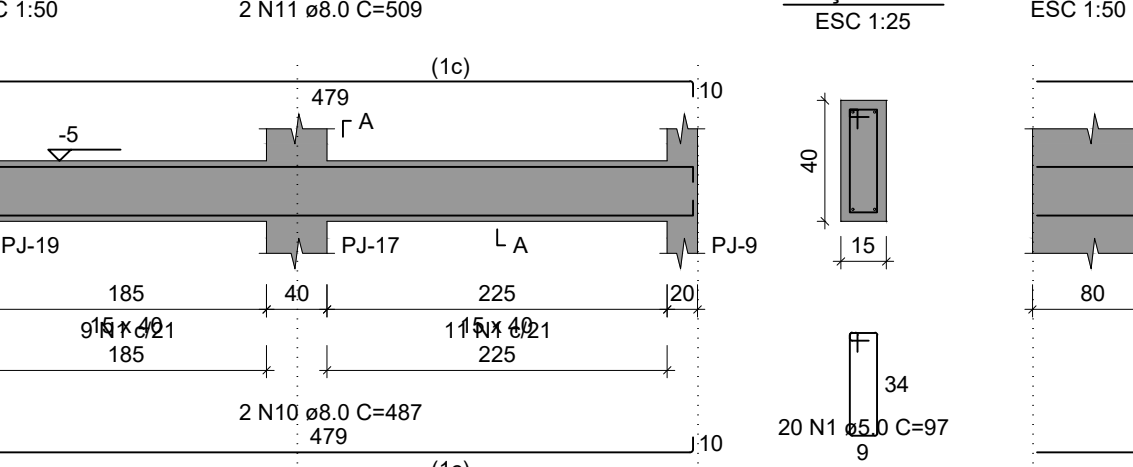

VBJ-35

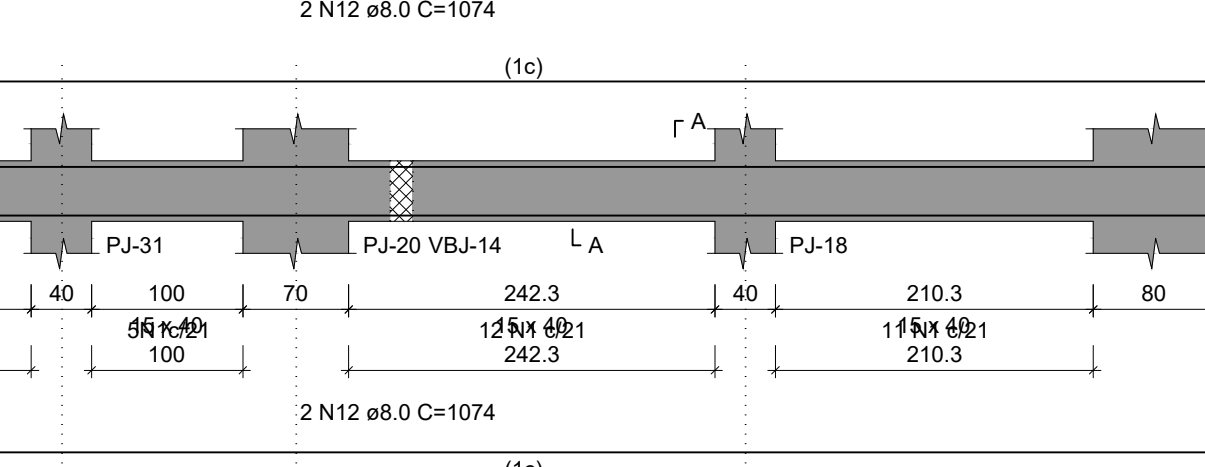

VBJ-36

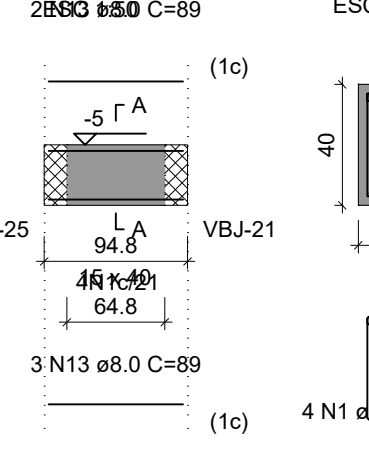

VBJ-37

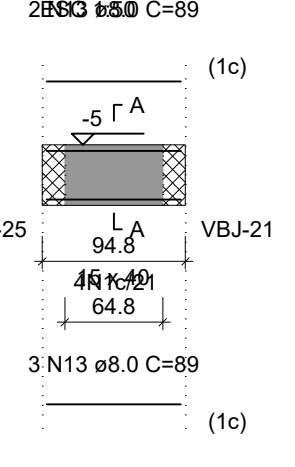

VBJ-38

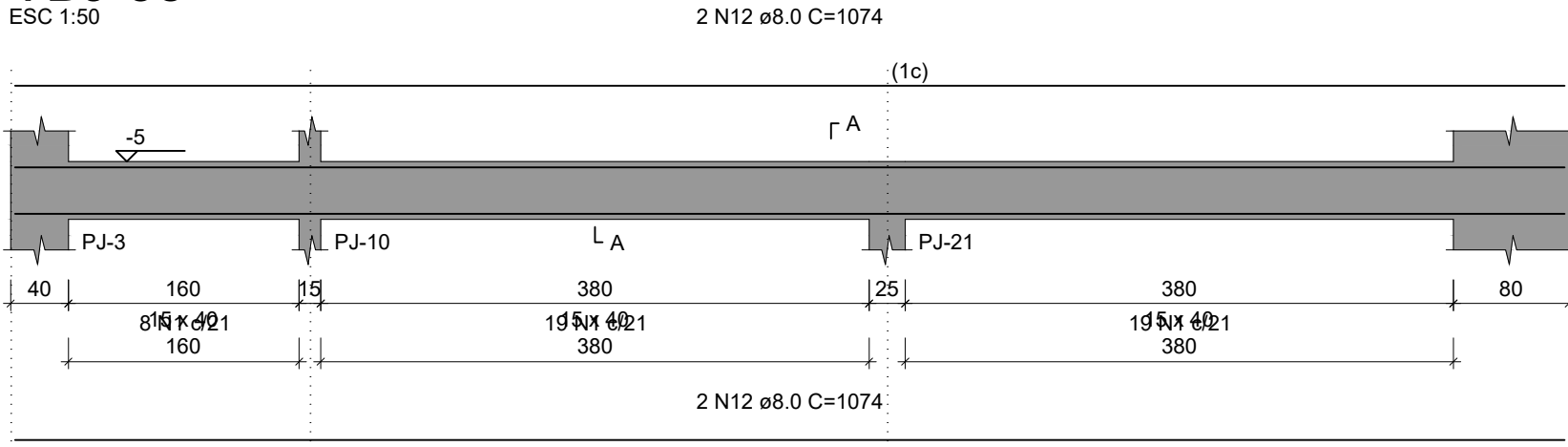

VBJ-39

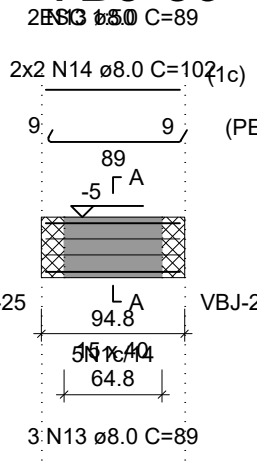

VBJ-40

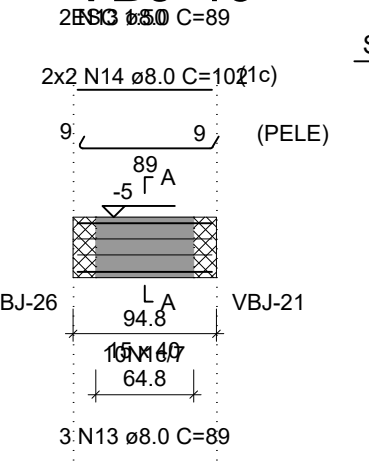

VBJ-41

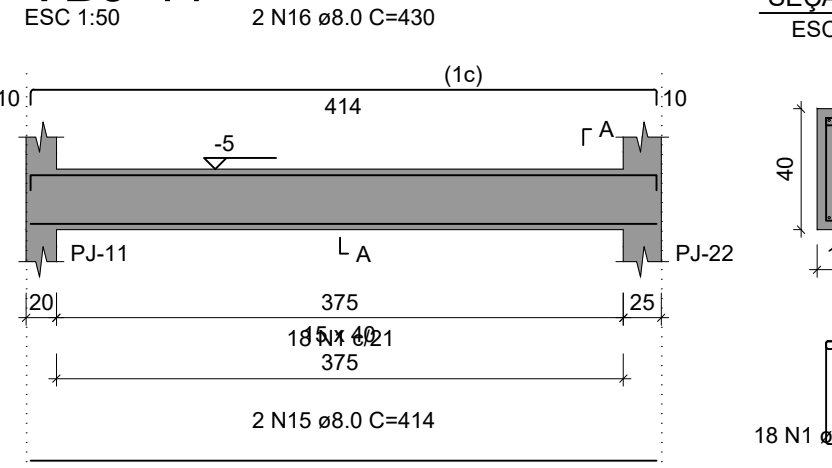

VBJ-42

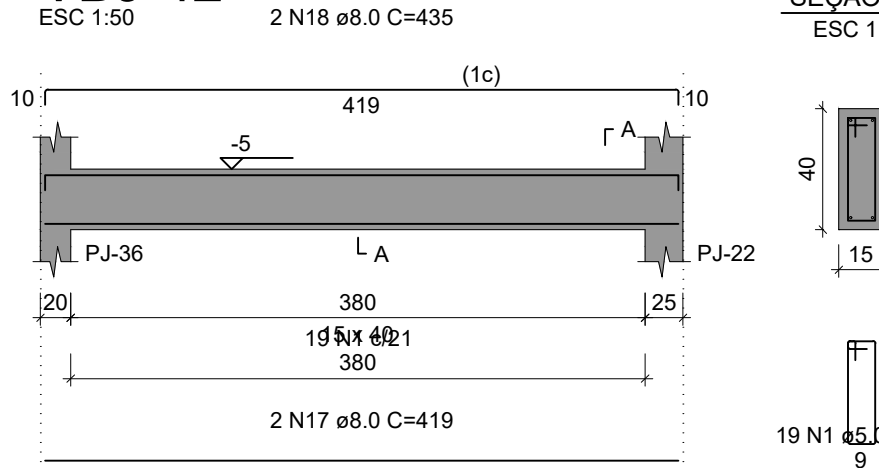

VBJ-43

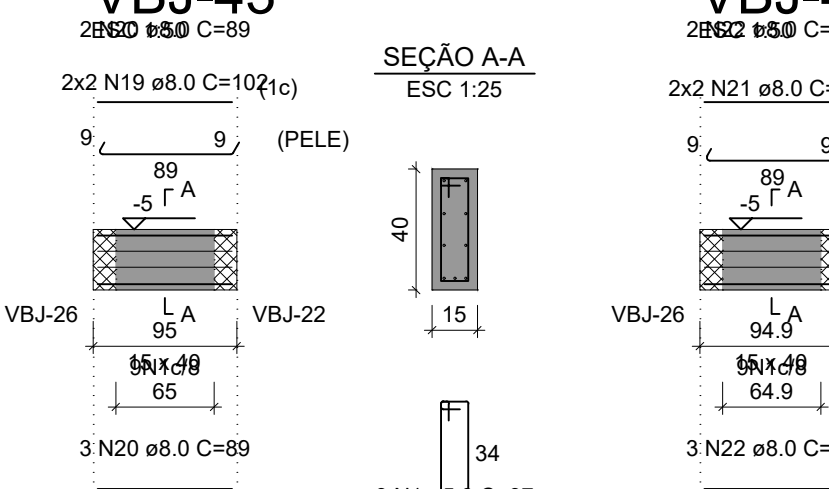

VBJ-44

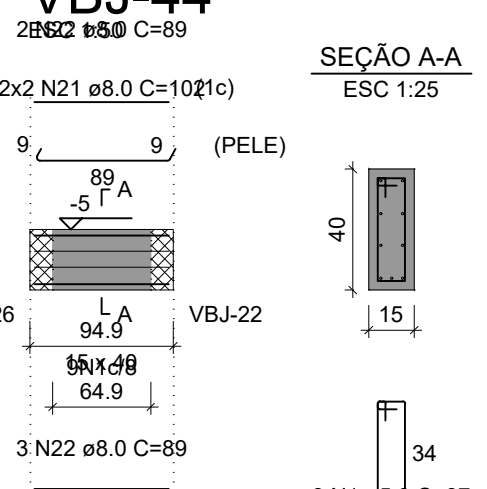

VBJ-45



VBJ-46

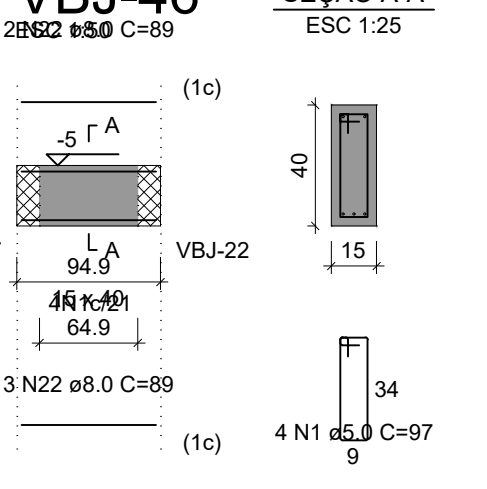

VBJ-47

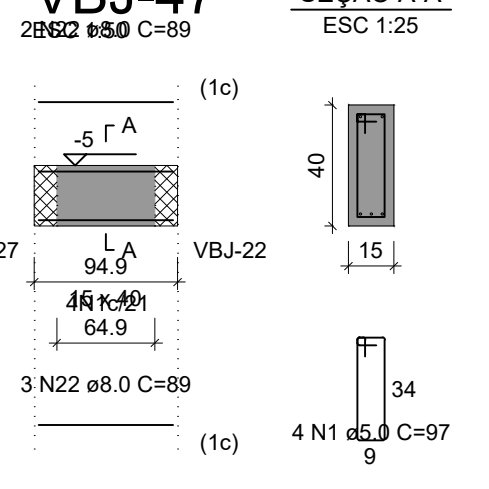

VBJ-48

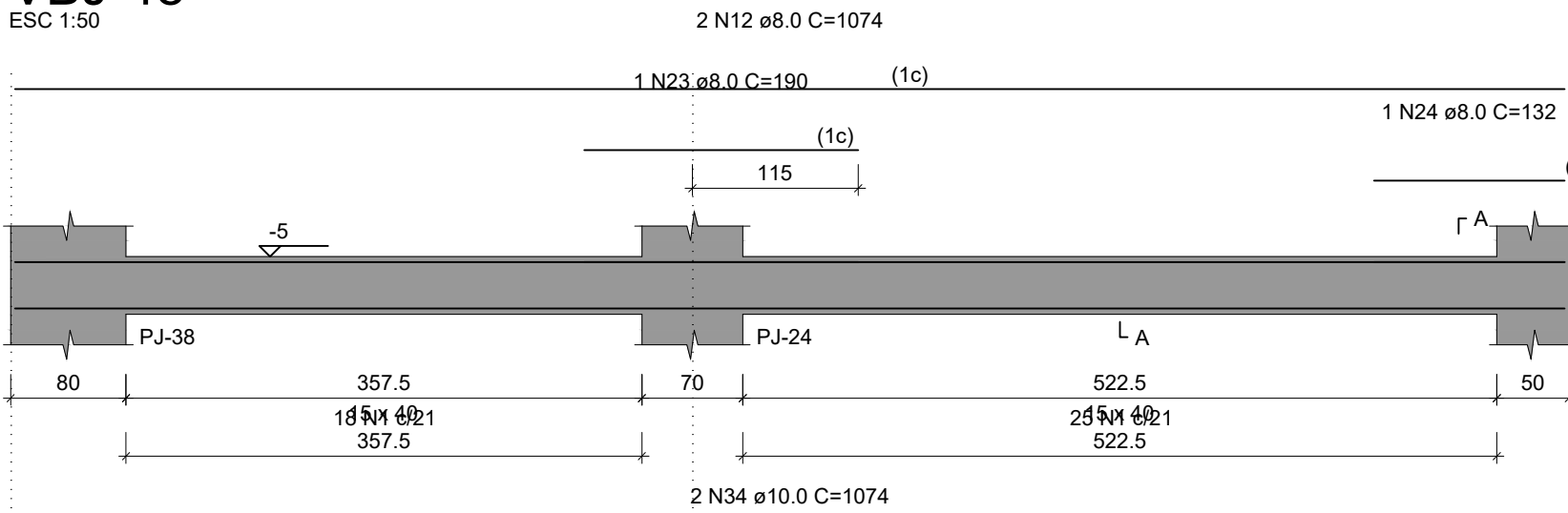

VBJ-49

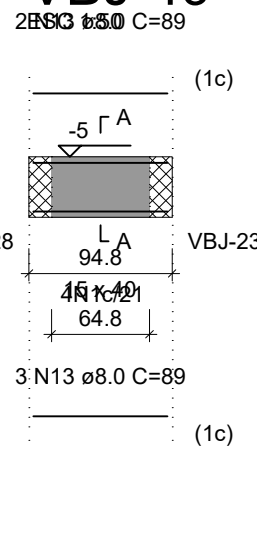

VBJ-50

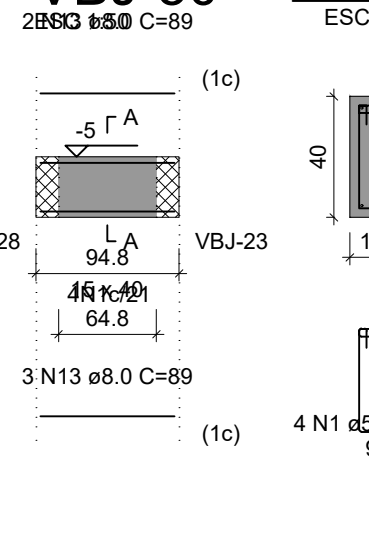

VBJ-51

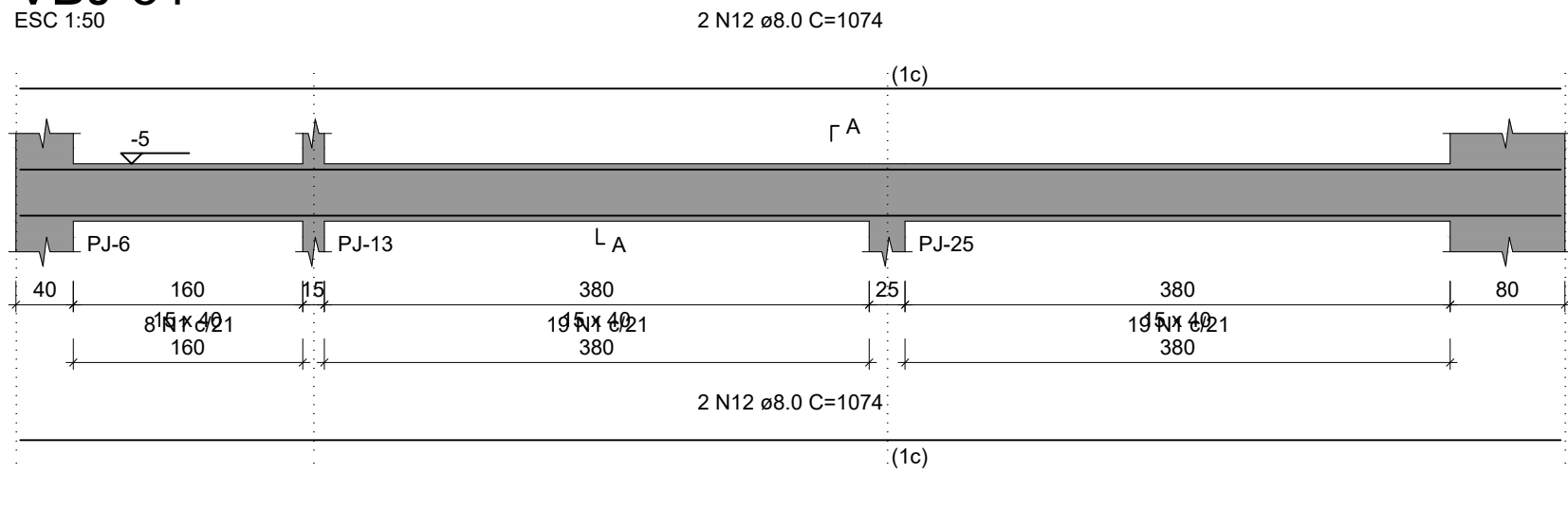

VBJ-52

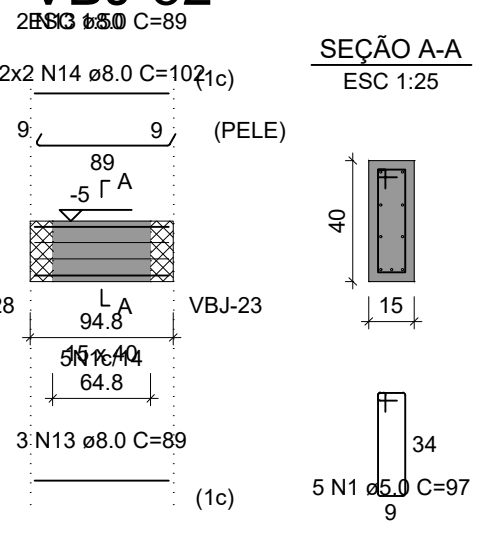

VBJ-53

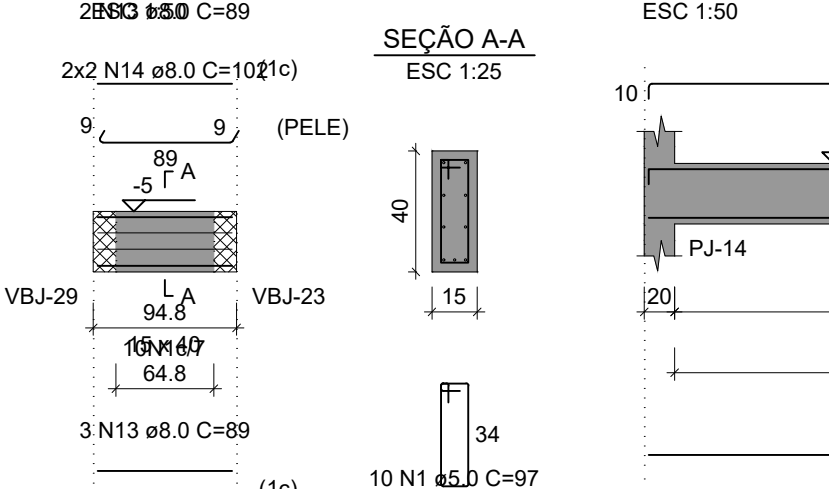

VBJ-54

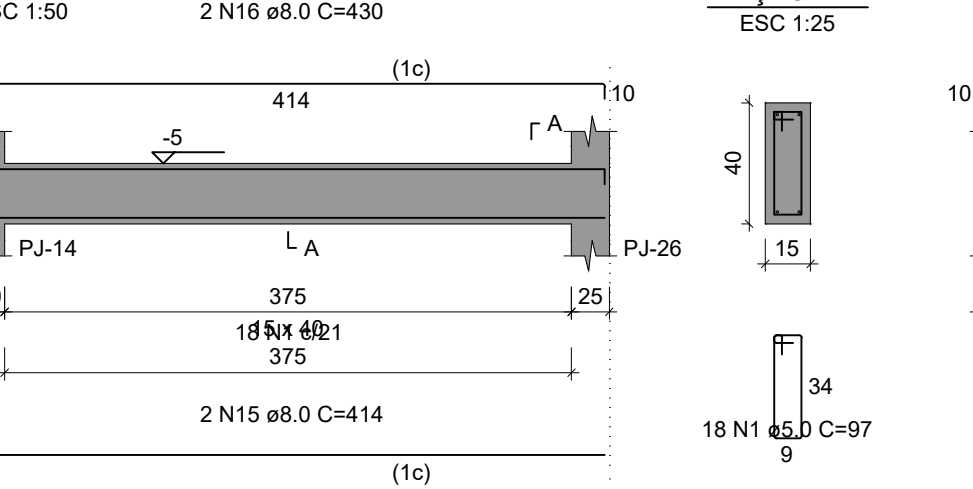

VBJ-55

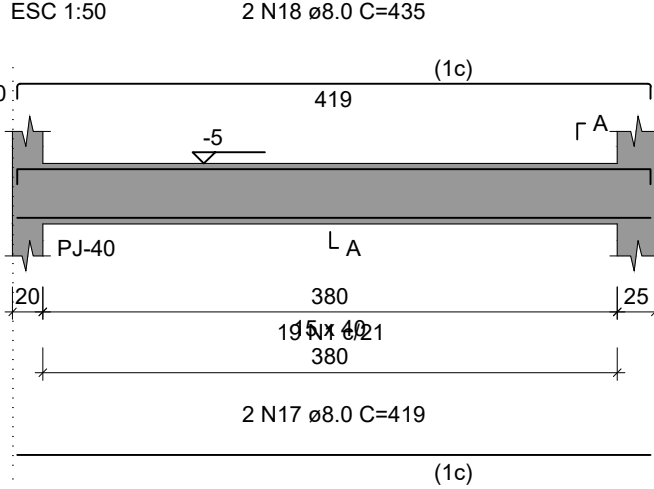

VBJ-56

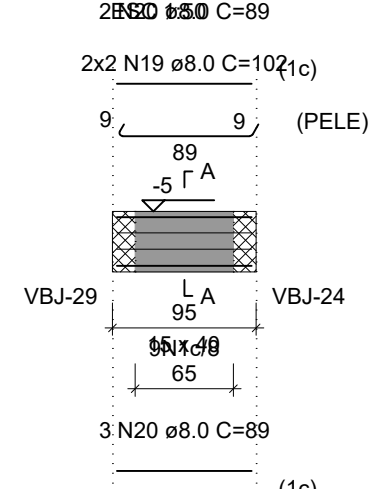

VBJ-57

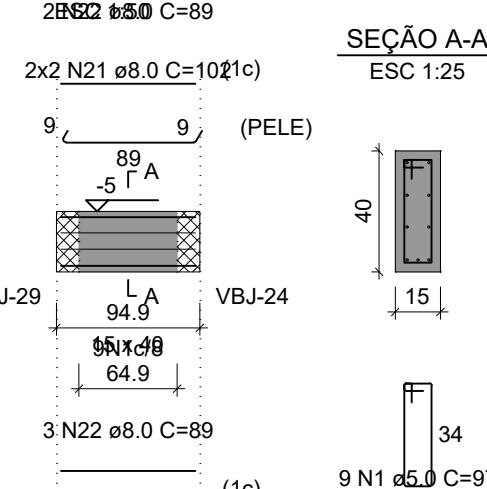

RELAÇÃO DO AÇO

Table with columns: AÇO, N, DIAM (mm), QUANT, C. UNIT (cm), C. TOTAL (cm). Lists reinforcement details for various beam types.

RESUMO DO AÇO

Summary table with columns: AÇO, DIAM (mm), C. TOTAL (m), PESO + 10% (kg). Shows total reinforcement quantities and weights.

Volume de concreto (C-30) = 6.98 m³
Área de forma = 110.51 m²

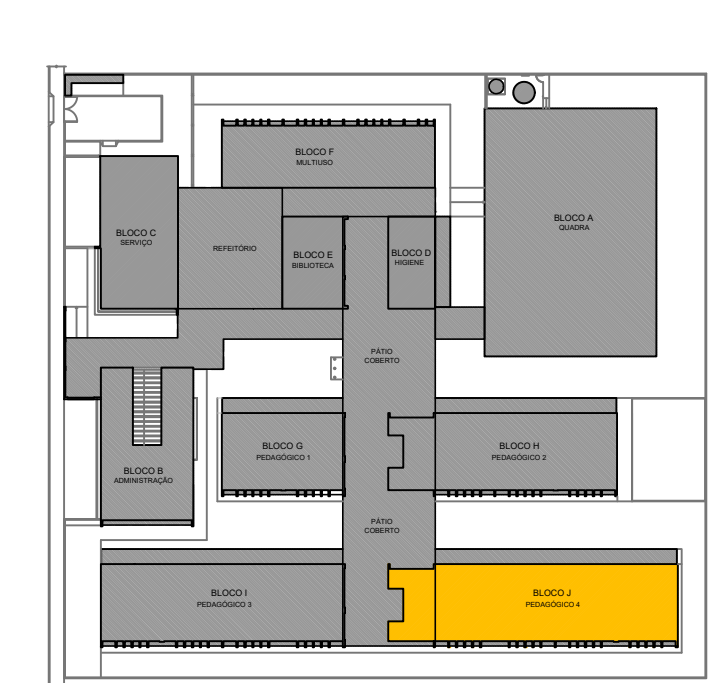

CROQUI DE REFERÊNCIA - IMPLANTAÇÃO

NOTAS GERAIS:

- 1. TODAS AS MEDIDAS DEVEM SER CONFERIDAS EM OBRA, "IN LOCO", ANTES DA REALIZAÇÃO DE QUALISQUER ATIVIDADE;
2. RECOMENDAMOS A REALIZAÇÃO DO ESTUDO DOS PROJETOS ANTES DA REALIZAÇÃO DAS ATIVIDADES, POIS O PROFISSIONAL DE EXECUÇÃO É CORRESPONSÁVEL PELO PROCESSO DE ANÁLISE TÉCNICA;
3. ANTES DE INICIAR AS ATIVIDADES DE EXECUÇÃO E FUNDAMENTAL, A ELABORAÇÃO DA ART DE EXECUÇÃO CONFORME AS ORIENTAÇÕES DO GREA ESTADUAL;
4. SEMPRE OBSERVAR AS UNIDADES DE MEDIDAS INFORMADAS EM PLANTA, POIS PODEM SER ALTERADAS PARA MELHOR REPRESENTAÇÃO DAS INFORMAÇÕES E/OU DETALHES;
5. SEMPRE OBSERVAR AS COTAS INFORMADAS EM PLANTA, POIS PODEM SER MODIFICADAS PARA MELHOR REPRESENTAÇÃO DAS INFORMAÇÕES E/OU DETALHES;
6. ORIENTAMOS QUE DEVERÃO SER ANALISADOS OS ARQUIVOS IFC DISPONIBILIZADOS, ANTES DE UMA CONSULTA PRÉVIA A EQUIPE DE DESENVOLVIMENTOS DOS PROJETOS;
7. PARA TODAS E QUASQUER DIVERGENCIAS, A EQUIPE DE DESENVOLVIMENTO DOS PROJETOS DEVERÁ SER ACIONADA;
8. QUASQUER ALTERAÇÕES REALIZADAS NO PROJETO PELA EQUIPE DE EXECUÇÃO DEVEM SER DOCUMENTADAS NOS PROJETOS "AS BUILT".

NOTAS ESPECÍFICAS ESTRUTURAIS:

- 1. EM QUESTÕES ONDE AS DÚVIDAS E/OU DIVERGENCIAS NÃO AFETEM ESTRUTURALMENTE O PLANEJAMENTO ARQUITETÔNICO, OS PROJETOS DE ARQUITETURA SERÃO PRIORIDADE;
2. A ESTRUTURA FOI DIMENSIONADA PARA UTILIZAR CONCRETO 30MPA EM SUA TOTALIDADE;
3. O DETALHE DE FUNDAÇÃO "BLOCOS E ESTACAS" INSERIDO NO DESENHO É APENAS SUGESTIVO, ONDE NUNCA DEVEM SER EXECUTADOS SEM A REALIZAÇÃO DOS ESTUDOS DE SOLO CONFORME AS NORMATIVAS VIGENTES;
4. O DETALHE DE FUNDAÇÃO "ESTACAS ISOLADAS" INSERIDO NO DESENHO É APENAS SUGESTIVO, POIS NUNCA DEVEM SER EXECUTADOS SEM A REALIZAÇÃO DOS ESTUDOS DE SOLO CONFORME AS NORMATIVAS VIGENTES;
5. A ESTRUTURA FOI DIMENSIONADA PARA QUE O BALDRAME ESTEJA 5 CM "CINCO CENTÍMETROS" ABAIXO DO NÍVEL 0 "ZERO" DO PISO DA ARQUITETURA "ACABADO";
6. A ESTRUTURA FOI DIMENSIONADA PARA QUE AS VIGAS BALDRAMES SEJAM EXECUTADAS SOBRE OS BLOCOS PARA MINIMIZAR OS IMPACTOS DE FURROS ESTRUTURAIS CONFORME AS COMPATIBILIZAÇÕES REALIZADAS DURANTE O PROCESSO DE ELABORAÇÃO DOS PROJETOS;
7. TODOS OS FURROS NECESSÁRIOS A SEREM CONFECCIONADOS PARA AS INSTALAÇÕES, ESTÃO CONTEMPLADOS NO PROJETO COM TODAS AS INFORMAÇÕES TÉCNICAS PARA SUA PREVISÃO CONSTRUTIVA DURANTE A FASE DE MONTAGEM DE ARMADURA E FORMAS;
8. TODAS AS VIGAS ACIMA DO NÍVEL 0 "ZERO", DEVEM RECEBER UMA CONTRA FLEXA DE 1 CM "UM CENTÍMETRO";
9. TODAS AS VIGAS ACIMA DO NÍVEL 0 "ZERO", QUE NECESSITAREM DE UMA CONTRA FLEXA SUPERIOR A 1 CM "UM CENTÍMETRO", ESTÃO SINALLIZADAS NA PLANTA DE FORMAS;
10. TODAS AS LAJES ACIMA DO NÍVEL 0 "ZERO", DEVEM RECEBER UMA CONTRA FLEXA DE 1 CM "UM CENTÍMETRO";
11. TODAS AS LAJES ACIMA DO NÍVEL 0 "ZERO", QUE NECESSITAREM DE UMA CONTRA FLEXA SUPERIOR A 1 CM "UM CENTÍMETRO", ESTÃO SINALLIZADAS NA PLANTA DE FORMAS;
12. OS DETALHAMENTOS DAS ARMADURAS DOS ELEMENTOS ESTRUTURAIS ESTÃO SEPARADOS PELOS NÍVEIS DE EXECUÇÃO;
13. TODOS OS LOCAIS QUE CONTEMPLAREM A JUNÇÃO DE DOIS BLOCOS ESTRUTURAIS, DEVE SER CONSIDERADO A APLICAÇÃO DA JUNTA DE DILATAÇÃO NOS ELEMENTOS EM SUA TOTALIDADE.

EXECUÇÃO

- 1. RECOMENDAMOS QUE A LOCAÇÃO DA ESTRUTURA SEJA REALIZADA ATRAVÉS DE EQUIPAMENTOS HOMOLOGADOS E DEVIDAMENTE CALIBRADOS PELOS ORGÃOS DE AFERIÇÃO E QUALIDADE ISO 9001;
2. É FUNDAMENTAL A UTILIZAÇÃO DE ESPAÇADORES DE ARMADURA PARA MONTAGEM E CONSTRUÇÃO DE TODOS OS ELEMENTOS ESTRUTURAIS;
3. NO ATO DE EXECUÇÃO DAS VIGAS BALDRAMES E BLOCOS, DEVE SER LANÇADO UM TRAÇO DE BRITA "ZERO" EM TODA SUA EXTENSÃO;
4. TODAS AS VIGAS BALDRAMES E BLOCOS DEVEM SER IMPERMEABILIZADOS UTILIZANDO A APLICAÇÃO DE MANTA LÍQUIDA;
5. APÓS A REALIZAÇÃO DA CONCRETAGEM DOS ELEMENTOS, TODA A ESTRUTURA DEVE PERMANECER COM ESCORAMENTO DE 100% "CEM PORCENTO" PELO PERÍODO DE 30 "TRINTA" DIAS;
6. APÓS A REALIZAÇÃO DA CONCRETAGEM DOS ELEMENTOS QUE POSSUÍM CONTRA FLEXA IGUAL, OU SUPERIOR A 1 CM "TRÊS" CENTÍMETROS, DEVEM PERMANECER COM ESCORAMENTO DE 100% "CEM PORCENTO" PELO PERÍODO DE 45 "QUARENTA E CINCO" DIAS;
7. TODAS AS LAJES DEVEM SER IMPERMEABILIZADAS UTILIZANDO MANTA ALUMINIZADA;
8. OS ELEMENTOS ESTRUTURAIS SOMENTE PODEM SER CONCRETADOS APÓS A PLENA VALIDAÇÃO DO ENGENHEIRO DE EXECUÇÃO RESPONSÁVEL PELO PROCESSO DE CONFIRMAÇÃO E MONTAGEM;

CONTROLE DE REVISÕES

Revision control table with columns: Nº, DATA, DESCRIÇÃO. Includes fields for owner, municipality, and project author.



MINISTÉRIO DA EDUCAÇÃO

PROJETO PADRÃO - FNE

Form fields for project details: PROPRIETÁRIO, ENDEREÇO, MUNICÍPIO - UF, PROPRIETÁRIO, RESP. TÉCNICO, AUTOR DO PROJETO.

Table for project identification: DLFO, CREA, RA, OBSERVAÇÕES.

ESCOLA 13 SALAS DE AULA - MODELO TÉRREO

PROJETO DE ESTRUTURA

COORDENAÇÃO: CGEST - Coordenação Geral de Infraestrutura Educacional. ARMAÇÕES FUNDAÇÕES BLOCO J - PEDAGÓGICO 4. SFN

Table with columns: REVISÃO, ESCALA, DATA EMISSÃO, PRANCHA. Values: R/00, INDICADA, JAN/2022, 101/147

**VBJ-58**  
ESC 1:50

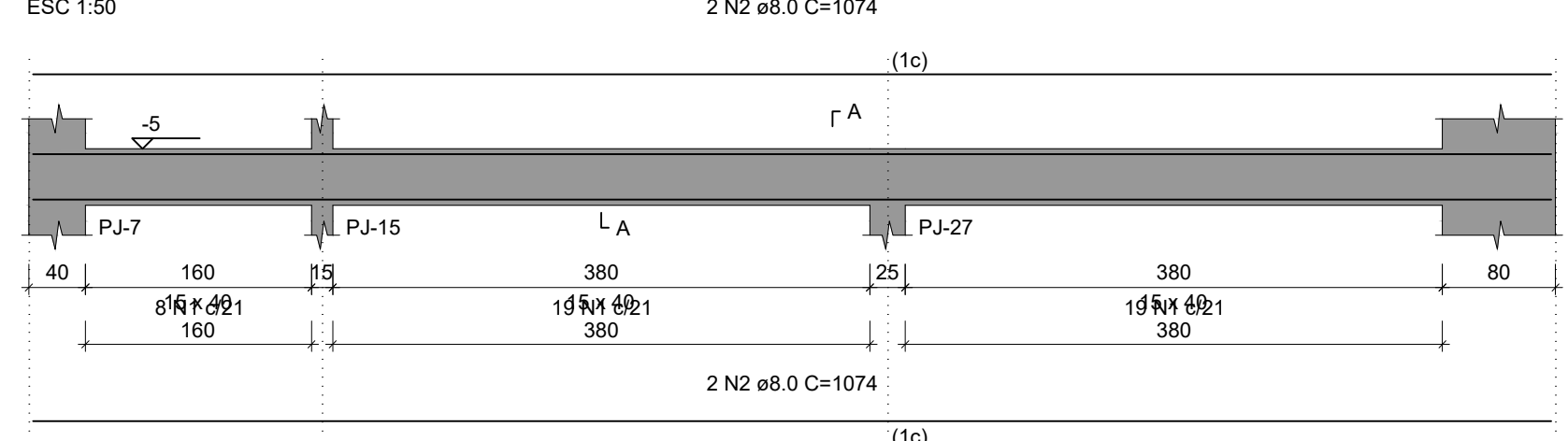

**VBJ-59**  
ESC 1:25

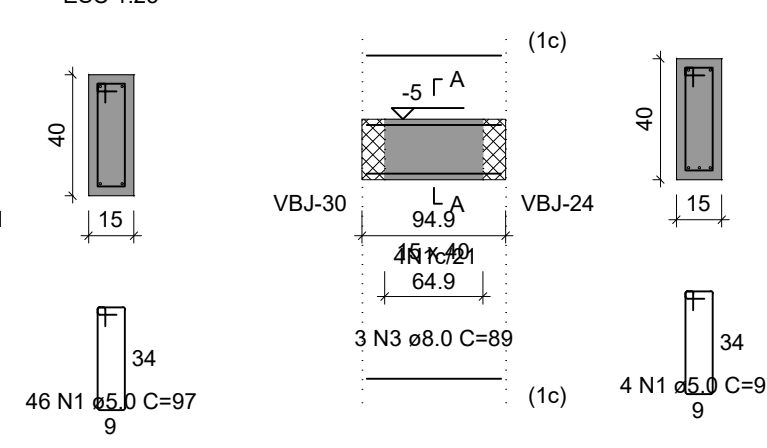

**VBJ-60**  
ESC 1:25

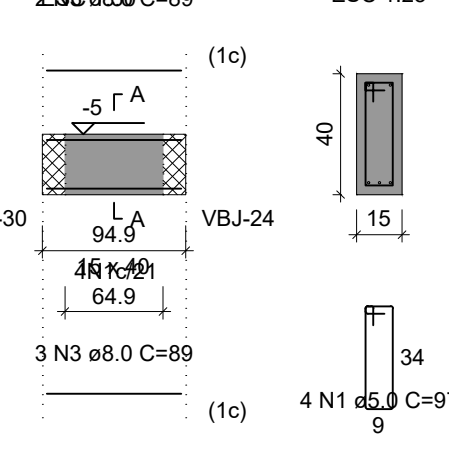

**VBJ-61**  
ESC 1:50

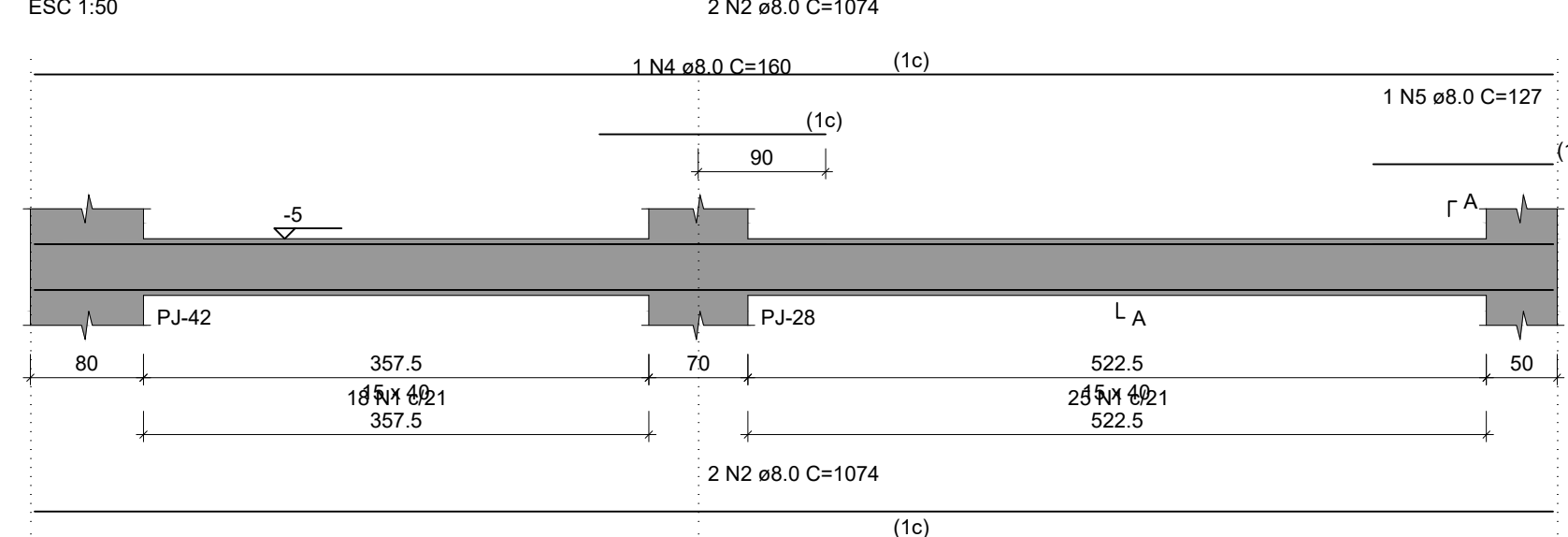

**RELAÇÃO DO AÇO**

AÇO	N	DIAM (mm)	QUANT	C.UNIT (cm)	C.TOTAL (cm)
CA60	1	5.0	97	97	9409
CA50	2	8.0	8	1074	8592
	3	8.0	10	89	890
	4	8.0	1	160	160
	5	8.0	1	127	127

**RESUMO DO AÇO**

AÇO	DIAM (mm)	C.TOTAL (m)	PESO + 10% (kg)
CA50	8.0	97.7	42.4
CA60	5.0	94.1	16
<b>PESO TOTAL (kg)</b>			
CA50		42.4	
CA60		16	

Volume de concreto (C-30) = 1.41 m³  
Área de forma = 22.32 m²

BJ-4=BJ-5=BJ-7=BJ-8=BJ-10=BJ-11=BJ-12  
=BJ-13=BJ-14=BJ-15=BJ-16=BJ-17=BJ-18  
=BJ-19=BJ-21=BJ-23=BJ-25=BJ-27=BJ-29  
=BJ-30=BJ-31=BJ-32=BJ-33=BJ-36=BJ-40  
1xR40  
PLANTA  
ESC 1:25

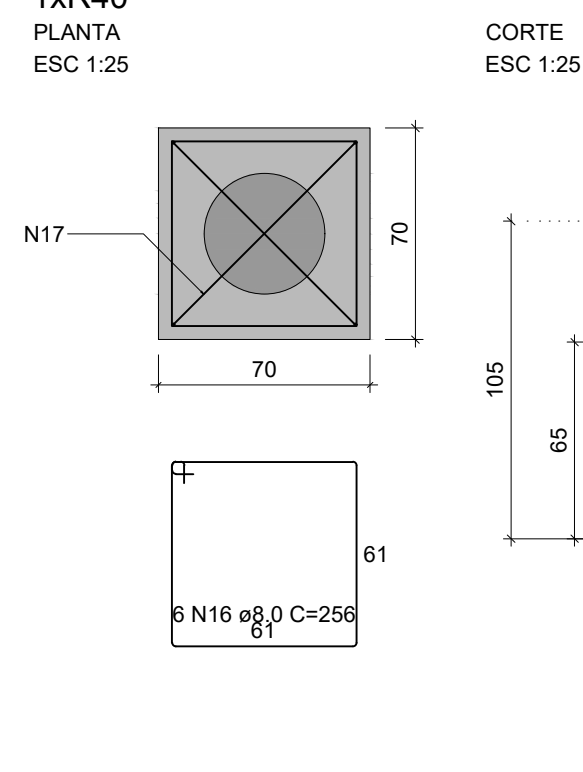

**PJ-11=PJ-14**

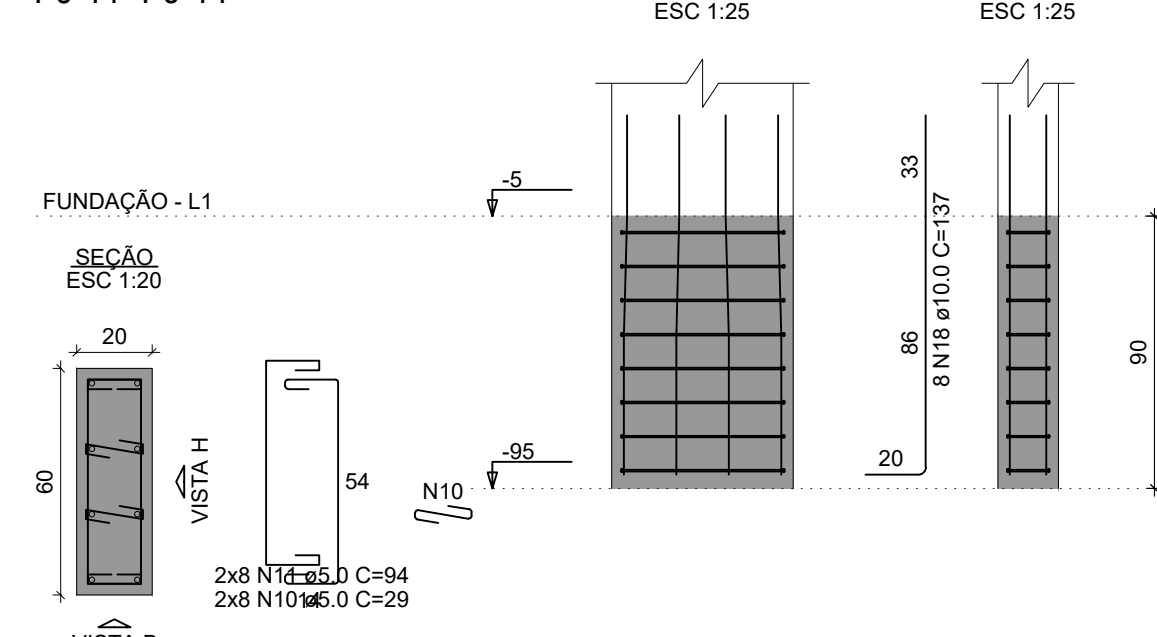

**PJ-23=PJ-25**

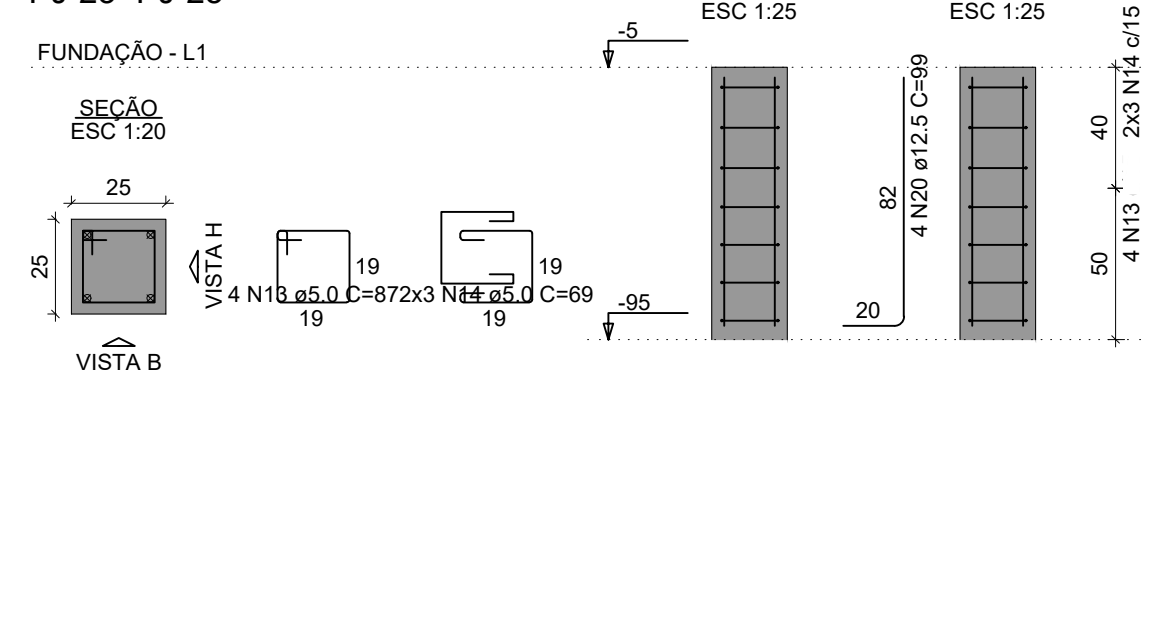

**PJ-21=PJ-27**

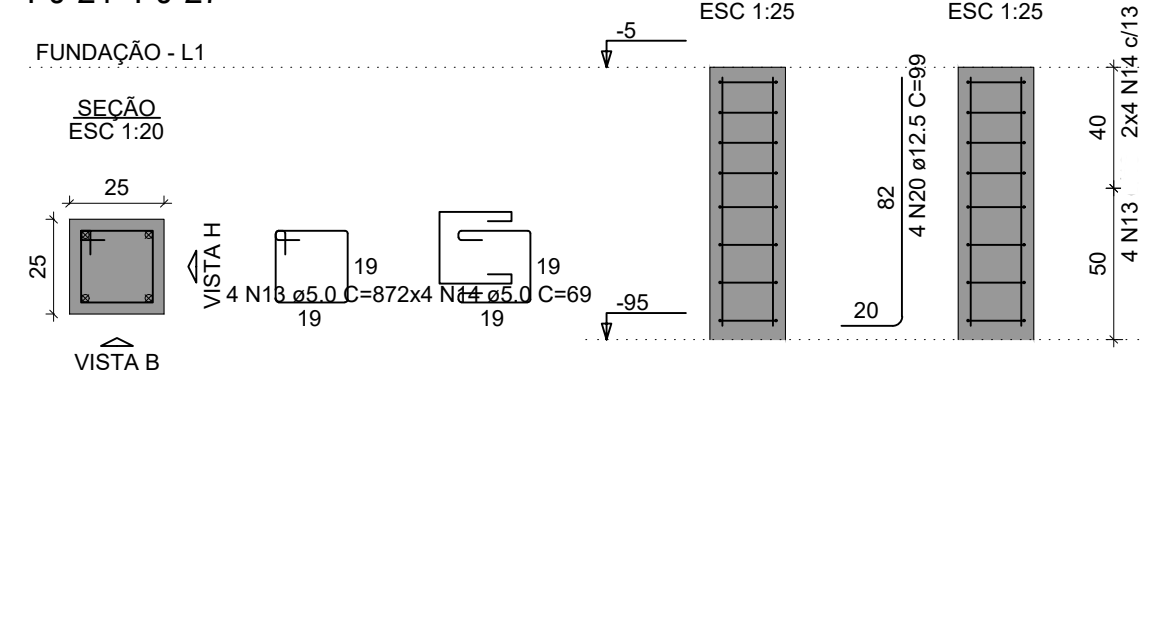

**PJ-16=PJ-17=PJ-29=PJ-30**

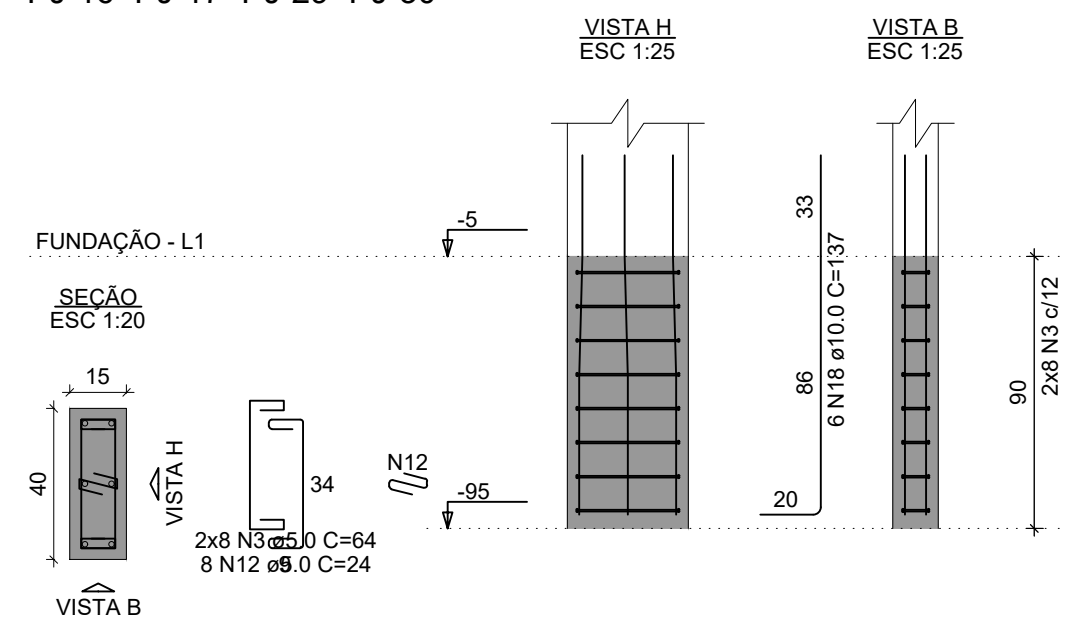

**PJ-10=PJ-12=PJ-13=PJ-15=PJ-18=PJ-19=  
=PJ-32**

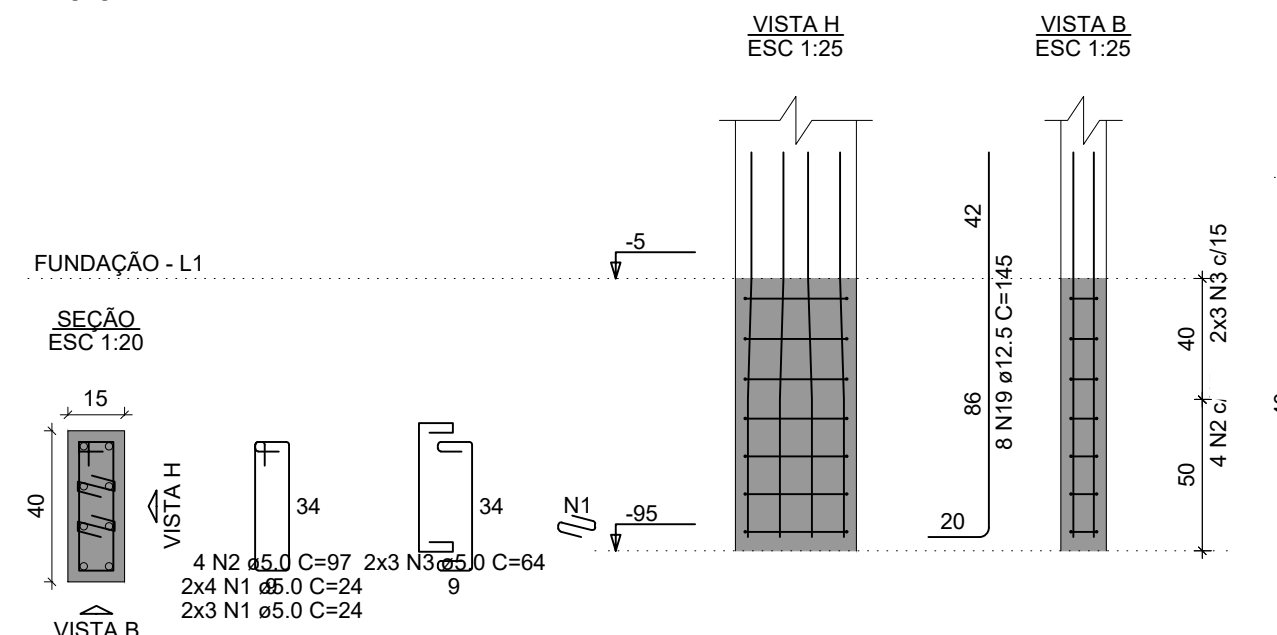

**PJ-31=PJ-33**

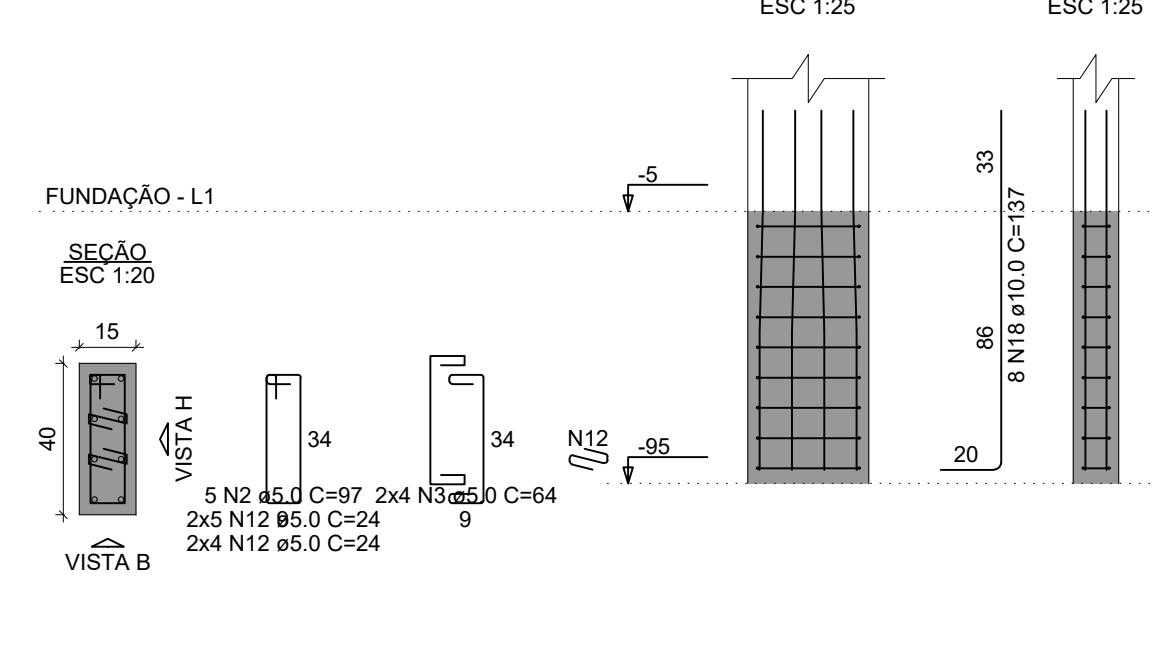

**PJ-36=PJ-40**

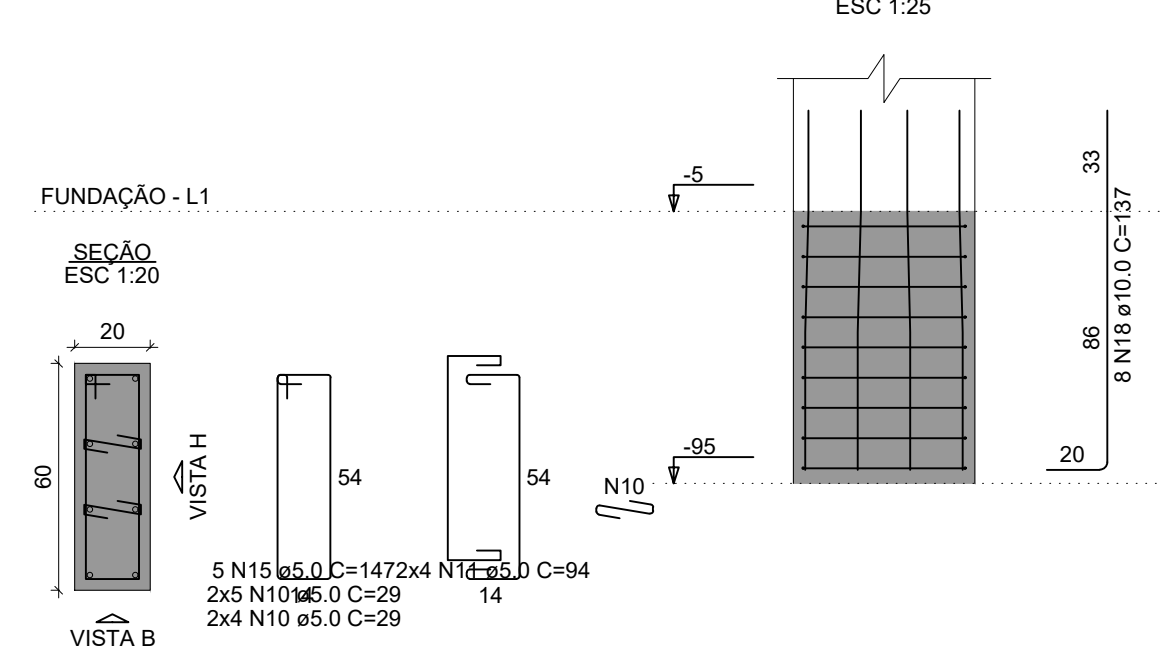

**PJ-4**

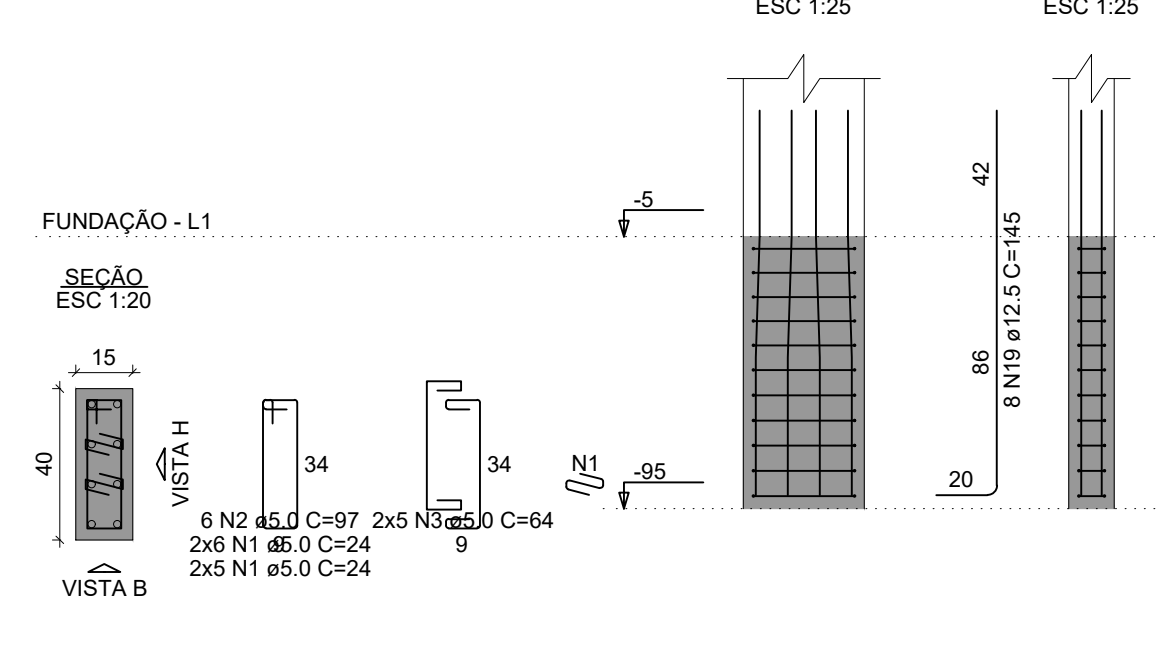

**RELAÇÃO DO AÇO**

AÇO	N	DIAM (mm)	QUANT	C.UNIT (cm)	C.TOTAL (cm)
CA60	1	5.0	138	24	3312
	2	5.0	49	97	4753
	3	5.0	140	64	8960
	4	5.0	14	29	406
	5	5.0	4	127	508
	6	5.0	6	84	504
	7	5.0	16	34	544
	8	5.0	4	137	548
	9	5.0	8	94	752
	10	5.0	68	29	1972
	11	5.0	48	94	4512
	12	5.0	68	24	1632
	13	5.0	16	87	1392
	14	5.0	28	69	1932
	15	5.0	10	147	1470
	16	8.0	150	256	38400
	17	8.0	50	260	13000
	18	10.0	72	137	9864
	19	12.5	88	145	12760
	20	12.5	16	99	1584

**RESUMO DO AÇO**

AÇO	DIAM (mm)	C.TOTAL (m)	PESO + 10% (kg)
CA50	8.0	514	223.1
	10.0	98.6	66.9
	12.5	143.4	152
	5.0	332	56.3
<b>PESO TOTAL (kg)</b>			
CA50		442	
CA60		56.3	

Volume de concreto (C-30) = 9.16 m³  
Área de forma = 72.32 m²

**PJ-5**

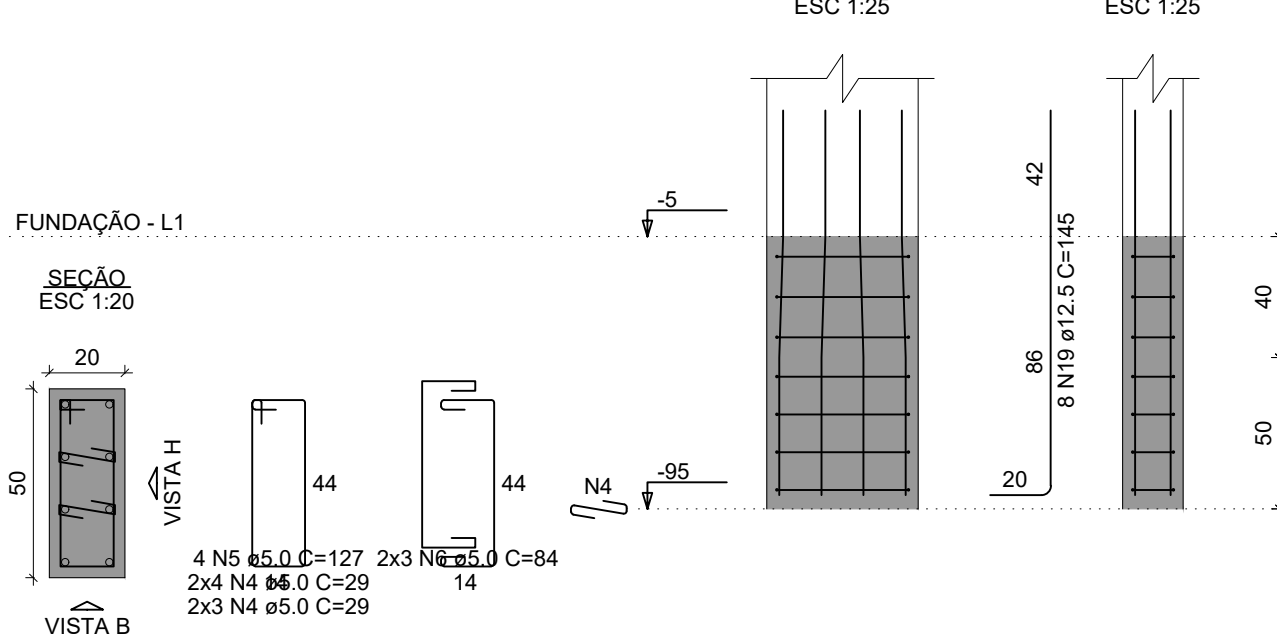

**PJ-7**

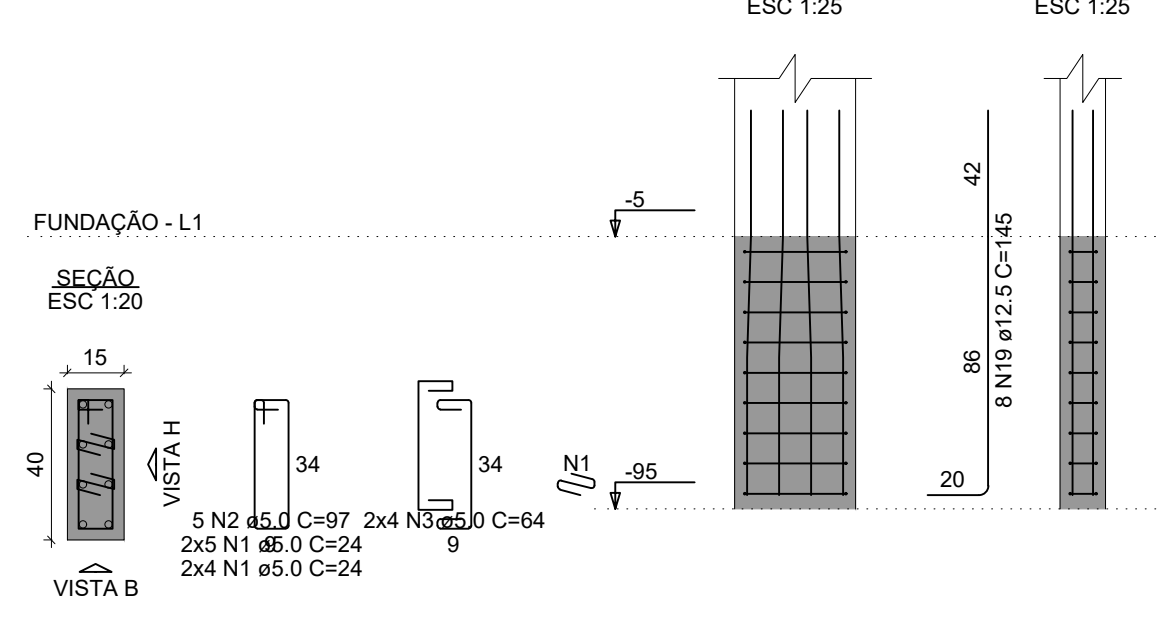

**PJ-8**

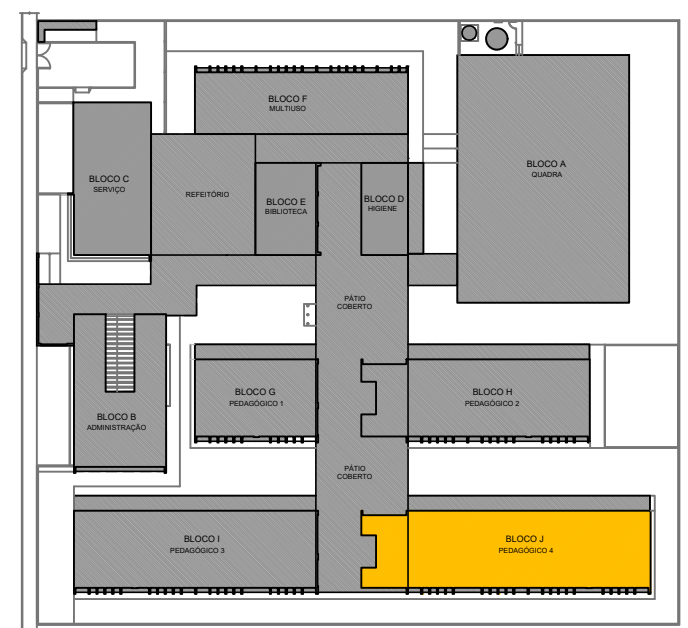
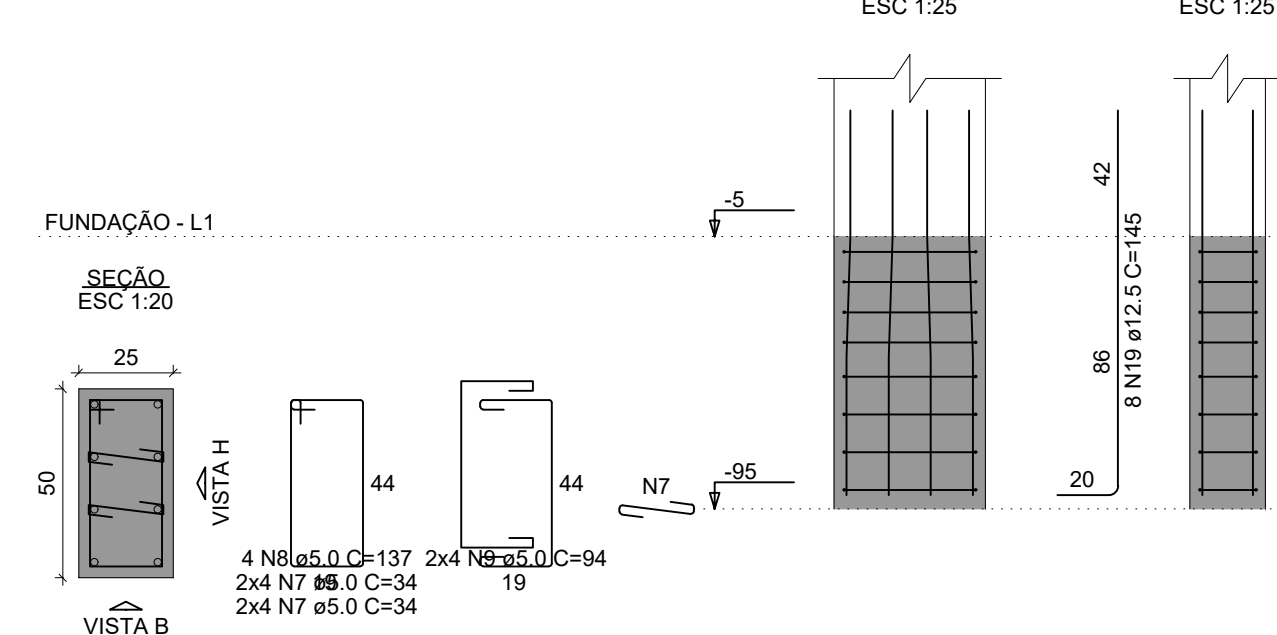

**CROQUI DE REFERÊNCIA - IMPLANTAÇÃO**

**NOTAS GERAIS:**

- TODAS AS MEDIDAS DEVEM SER CONFERIDAS EM OBRA, "IN LOCO", ANTES DA REALIZAÇÃO DE QUALQUER ATIVIDADE;
- RECOMENDAMOS A REALIZAÇÃO DO ESTUDO DOS PROJETOS ANTES DA REALIZAÇÃO DAS ATIVIDADES, POIS O PROFISSIONAL DE EXECUÇÃO É CORRESPONSÁVEL PELO PROCESSO DE ANÁLISE TÉCNICA;
- ANTES DE INICIAR AS ATIVIDADES DE EXECUÇÃO É FUNDAMENTAL A ELABORAÇÃO DA ART DE EXECUÇÃO CONFORME AS ORIENTAÇÕES DO CREA ESTADUAL;
- SEMPRE OBSERVAR AS UNIDADES DE MEDIDAS INFORMADAS EM PLANTA, POIS PODEM SER ALTERADAS PARA MELHOR REPRESENTAÇÃO DAS INFORMAÇÕES E/OU DETALHES;
- SEMPRE OBSERVAR AS COTAS INFORMADAS EM PLANTA, POIS PODEM SER MODIFICADAS PARA MELHOR REPRESENTAÇÃO DAS INFORMAÇÕES E/OU DETALHES;
- ORIENTAMOS QUE DEVEM SER ANALISADOS OS ARQUIVOS IFC DISPONIBILIZADOS, ANTES DE UMA CONSULTA PRÉVIA A EQUIPE DE DESENVOLVIMENTOS DOS PROJETOS;
- PARA TODAS E QUALQUER DIVERGÊNCIAS, A EQUIPE DE DESENVOLVIMENTO DOS PROJETOS DEVERÁ SER ACIONADA;
- QUALQUER ALTERAÇÃO REALIZADA NO PROJETO PELA EQUIPE DE EXECUÇÃO DEVEM SER DOCUMENTADAS NOS PROJETOS "AS BUILT".

**NOTAS ESPECÍFICAS ESTRUTURAIS:**

- EM QUESTÕES ONDE AS DÚVIDAS E/OU DIVERGÊNCIAS NÃO AFETEM ESTRUTURALMENTE O PLANEJAMENTO ARQUITETÔNICO, OS PROJETOS DE ARQUITETURA SERÃO PRIORIDADE;
- A ESTRUTURA FOI DIMENSIONADA PARA UTILIZAR CONCRETO 30MPa EM SUA TOTALIDADE;
- O DETALHE DE FUNDAÇÃO "BLOCOS E ESTACAS" INSERIDO NO DESENHO É APENAS SUGESTIVO, ONDE NUNCA DEVEM SER EXECUTADOS SEM A REALIZAÇÃO DOS ESTUDOS DE SOLO CONFORME AS NORMATIVAS VIGENTES;
- O DETALHE DE FUNDAÇÃO "ESTACAS ISOLADAS" INSERIDO NO DESENHO É APENAS SUGESTIVO, POIS NUNCA DEVEM SER EXECUTADOS SEM A REALIZAÇÃO DOS ESTUDOS DE SOLO CONFORME AS NORMATIVAS VIGENTES;
- A ESTRUTURA FOI DIMENSIONADA PARA QUE O BALDRAME ESTEJA 5 CM "CINCO CENTÍMETROS" ABAIXO DO NÍVEL "0" DO PISO DA ARQUITETURA "ACABADO";
- A ESTRUTURA FOI DIMENSIONADA PARA QUE AS VIGAS BALDRAMES SEJAM EXECUTADAS SOBRE OS BLOCOS PARA MINIMIZAR OS IMPACTOS DE FURTO ESTRUTURAIS CONFORME AS COMPATIBILIZAÇÕES REALIZADAS DURANTE O PROCESSO DE ELABORAÇÃO DOS PROJETOS;
- TODOS OS FURTOS NECESSÁRIOS A SEREM CONFECCIONADOS PARA AS INSTALAÇÕES, ESTÃO CONTEMPLADOS NO PROJETO COM TODAS AS INFORMAÇÕES TÉCNICAS PARA SUA PREVISÃO CONSTRUTIVA DURANTE A FASE DE MONTAGEM DE ARMADURA E FORMAS;
- TODAS AS VIGAS ACIMA DO NÍVEL "0" DEVEM RECEBER UMA CONTRA FLEXA DE 1 CM "UM CENTÍMETRO";
- TODAS AS VIGAS ACIMA DO NÍVEL "0" DEVEM RECEBER UMA CONTRA FLEXA SUPERIOR A 1 CM "UM CENTÍMETRO", ESTÃO SINALIZADAS NA PLANTA DE FORMAS;
- TODAS AS LAJES ACIMA DO NÍVEL "0" DEVEM RECEBER UMA CONTRA FLEXA DE 1 CM "UM CENTÍMETRO";
- TODAS AS LAJES ACIMA DO NÍVEL "0" DEVEM RECEBER UMA CONTRA FLEXA SUPERIOR A 1 CM "UM CENTÍMETRO", ESTÃO SINALIZADAS NA PLANTA DE FORMAS;
- OS DETALHAMENTOS DAS ARMADURAS DOS ELEMENTOS ESTRUTURAIS ESTÃO SEPARADOS PELOS NÍVEIS DE EXECUÇÃO;
- TODOS OS LOCAIS QUE CONTEMPLAREM A JUNÇÃO DE DOIS BLOCOS ESTRUTURAIS, DEVE SER CONSIDERADO A APLICAÇÃO DA JUNTA DE DILATAÇÃO NOS ELEMENTOS EM SUA TOTALIDADE;

**EXECUÇÃO**

- RECOMENDAMOS QUE A LOCAÇÃO DA ESTRUTURA SEJA REALIZADA ATRAVÉS DE EQUIPAMENTOS HOMOLOGADOS E DEVIDAMENTE CALIBRADOS PELOS ÓRGÃOS DE AFIÇÃO E QUALIDADE ISO 9001;
- É FUNDAMENTAL A UTILIZAÇÃO DE ESPAÇADORES DE ARMADURA PARA MONTAGEM E CONSTRUÇÃO DE TODOS OS ELEMENTOS ESTRUTURAIS;
- NO ATO DE EXECUÇÃO DAS VIGAS BALDRAMES E BLOCOS, DEVE SER LANÇADO UM TRAÇO DE BRITA "ZERO" EM TODA SUA EXTENSÃO;
- TODAS AS VIGAS BALDRAMES E BLOCOS DEVEM SER IMPERMEABILIZADOS UTILIZANDO A APLICAÇÃO DE MANTA LÍQUIDA;
- APÓS A REALIZAÇÃO DA CONCRETAGEM DOS ELEMENTOS, TODA A ESTRUTURA DEVE PERMANECER COM ESCORAMENTO DE 100% "CEM PORCENTO" PELO PERÍODO DE 30 "TRINTA" DIAS;
- APÓS A REALIZAÇÃO DA CONCRETAGEM DOS ELEMENTOS QUE POSSUÍM CONTRA FLEXA IGUAL OU SUPERIOR A 3 CM "TRÊS CENTÍMETROS", DEVEM PERMANECER COM ESCORAMENTO DE 100% "CEM PORCENTO" PELO PERÍODO DE 45 "QUARENTA E CINCO" DIAS;
- TODAS AS LAJES DEVEM SER IMPERMEABILIZADAS UTILIZANDO MANTA ALUMINIZADA;
- OS ELEMENTOS ESTRUTURAIS SOMENTE PODEM SER CONCRETADOS APÓS A PLENA VALIDAÇÃO DO ENGENHEIRO DE EXECUÇÃO RESPONSÁVEL PELO PROCESSO DE CONFÉRENÇA E MONTAGEM;

**CONTROLE DE REVISÕES**

Nº	DATA	DESCRIÇÃO



MINISTÉRIO DA EDUCAÇÃO

**PROJETO PADRÃO - FNE**

PROPRIETÁRIO:	
ENDEREÇO:	
MUNICÍPIO - UF:	
PROPRIETÁRIO	
RESP. TÉCNICO	CREA
AUTOR DO PROJETO	CAU

DILFO	CREA
	RA

OBSERVAÇÕES:

<b>ESCOLA 13 SALAS DE AULA - MODELO TÉRREO</b>		
<b>PROJETO DE ESTRUTURA</b>		
COORDENAÇÃO CGEST - Coordenação Geral de Infraestrutura Educativa	ARMADURAS FUNDAÇÕES BLOCO J - PEDAGÓGICO 4	SFN
REVISÃO R:00	ESCALA INDICADA DATA EMISSÃO JAN/2022	FRANCHA 102/147
FORMATO 1050X94		

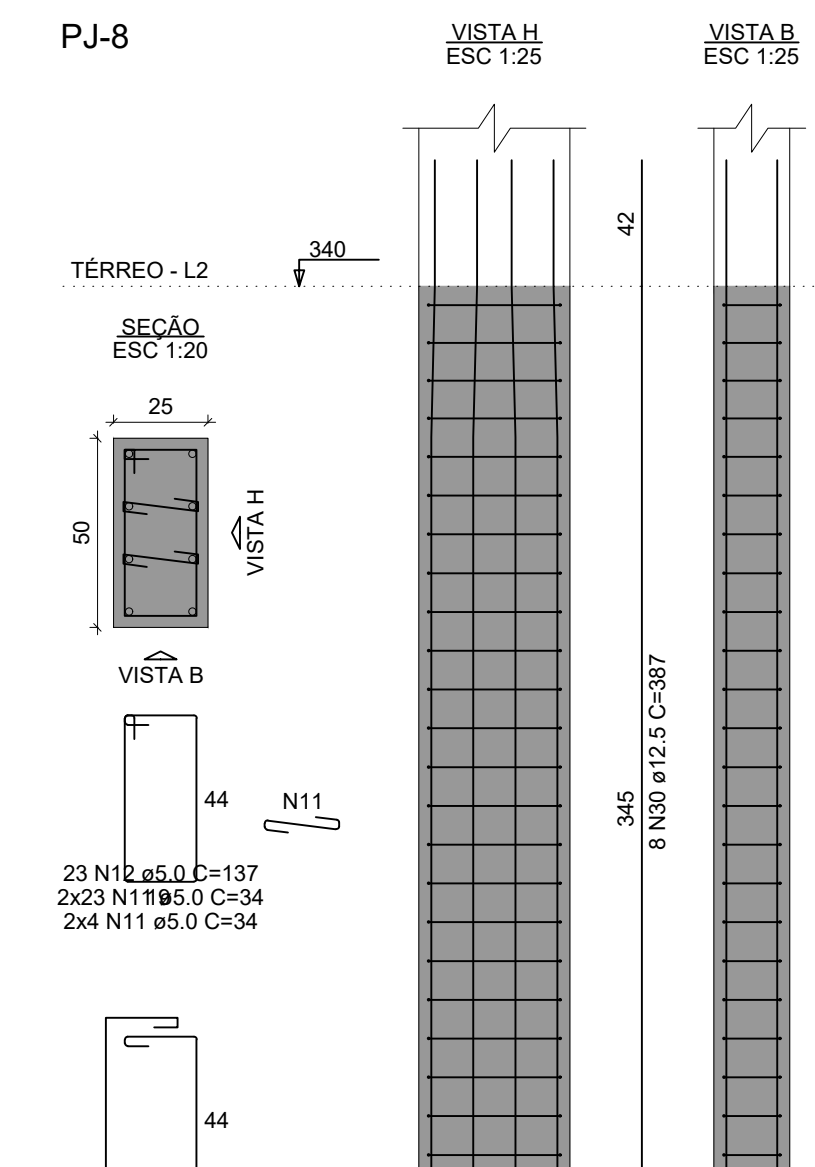
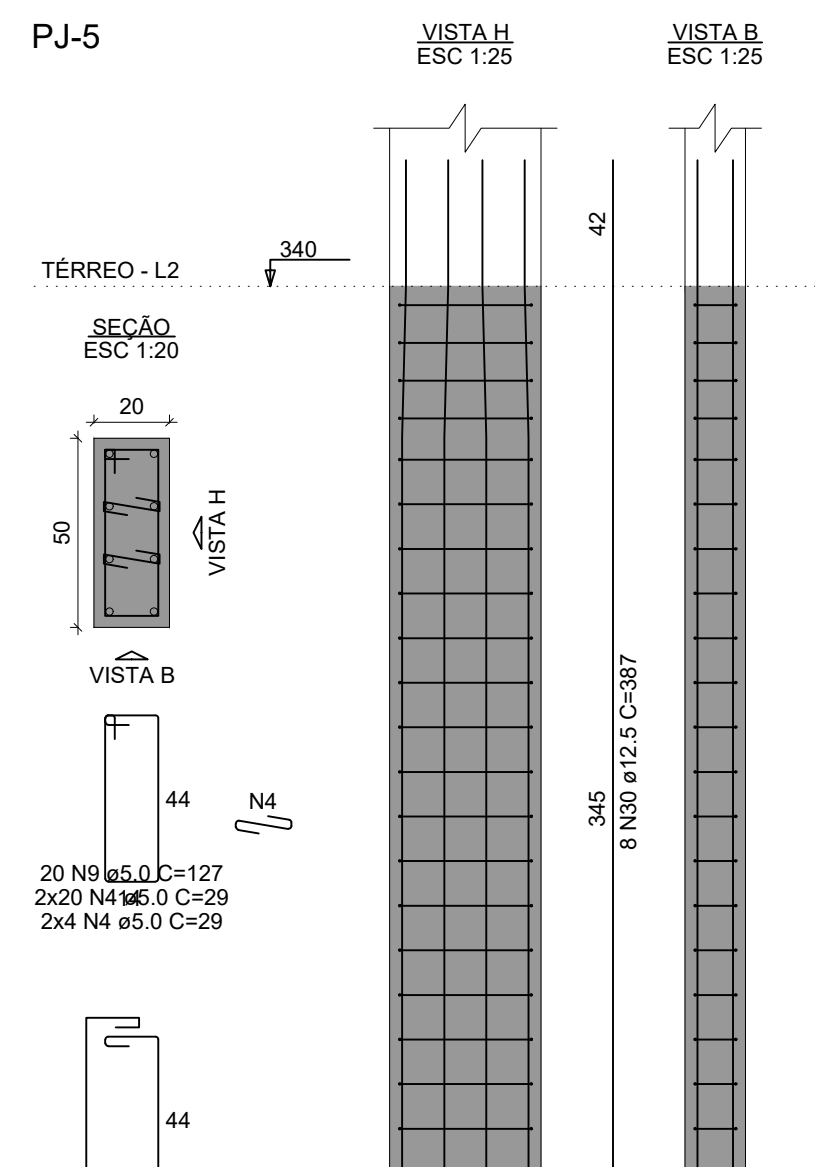
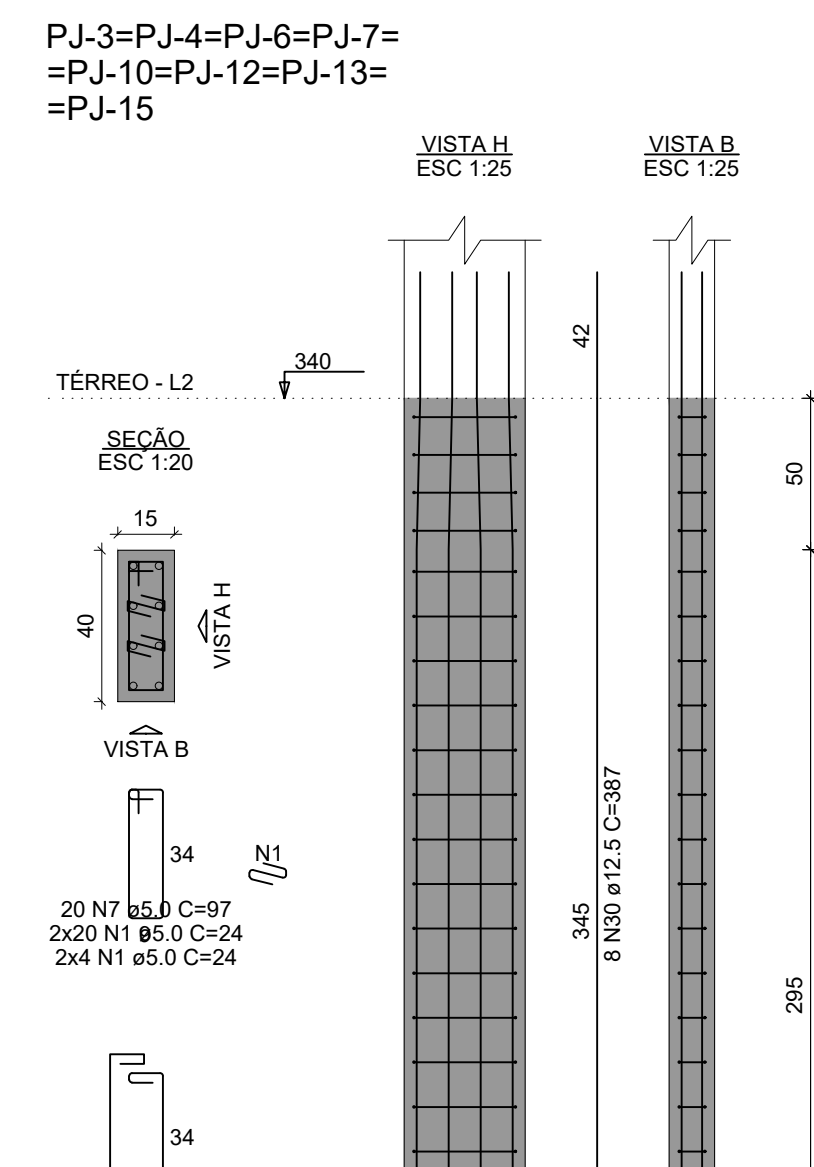
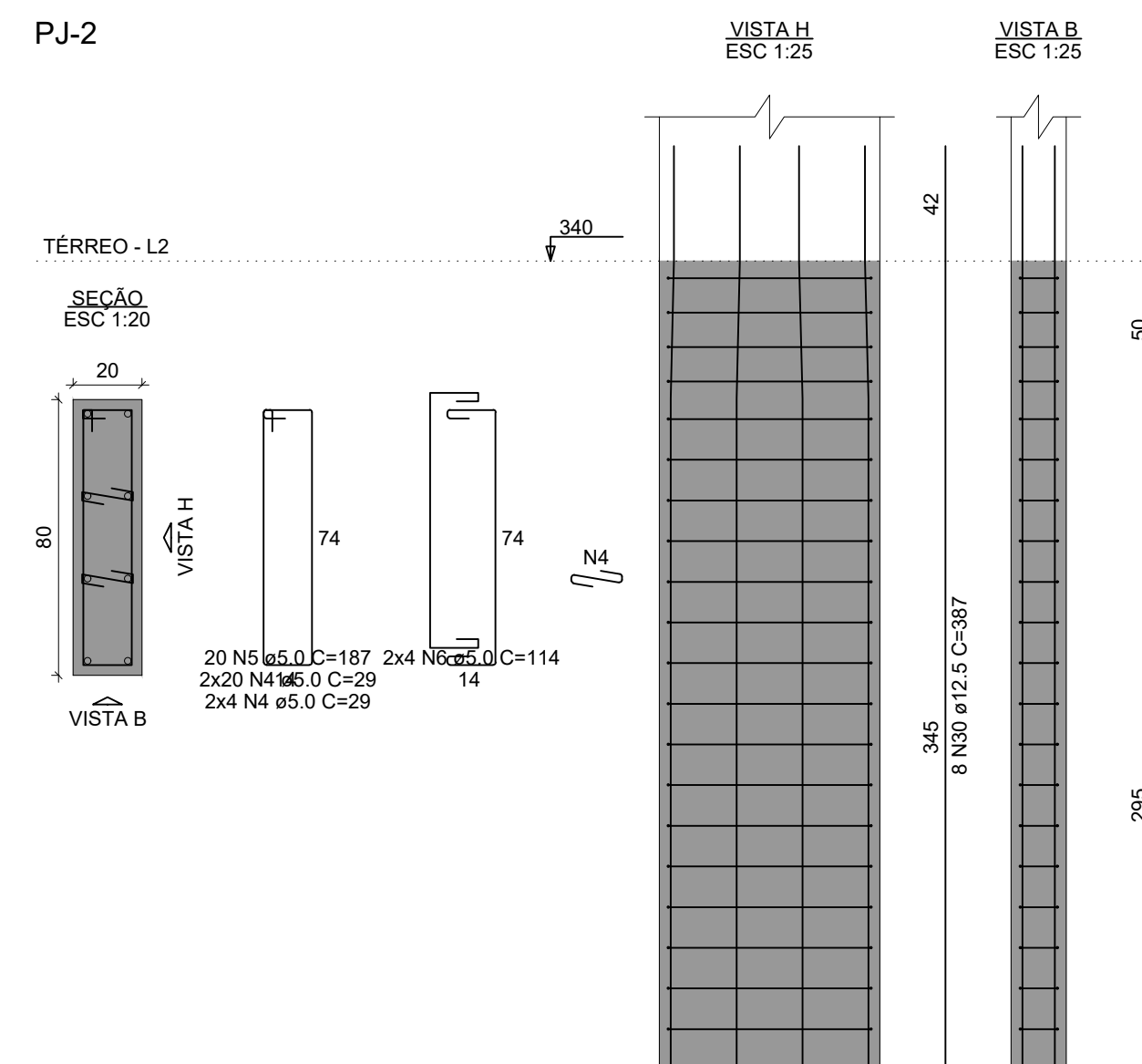
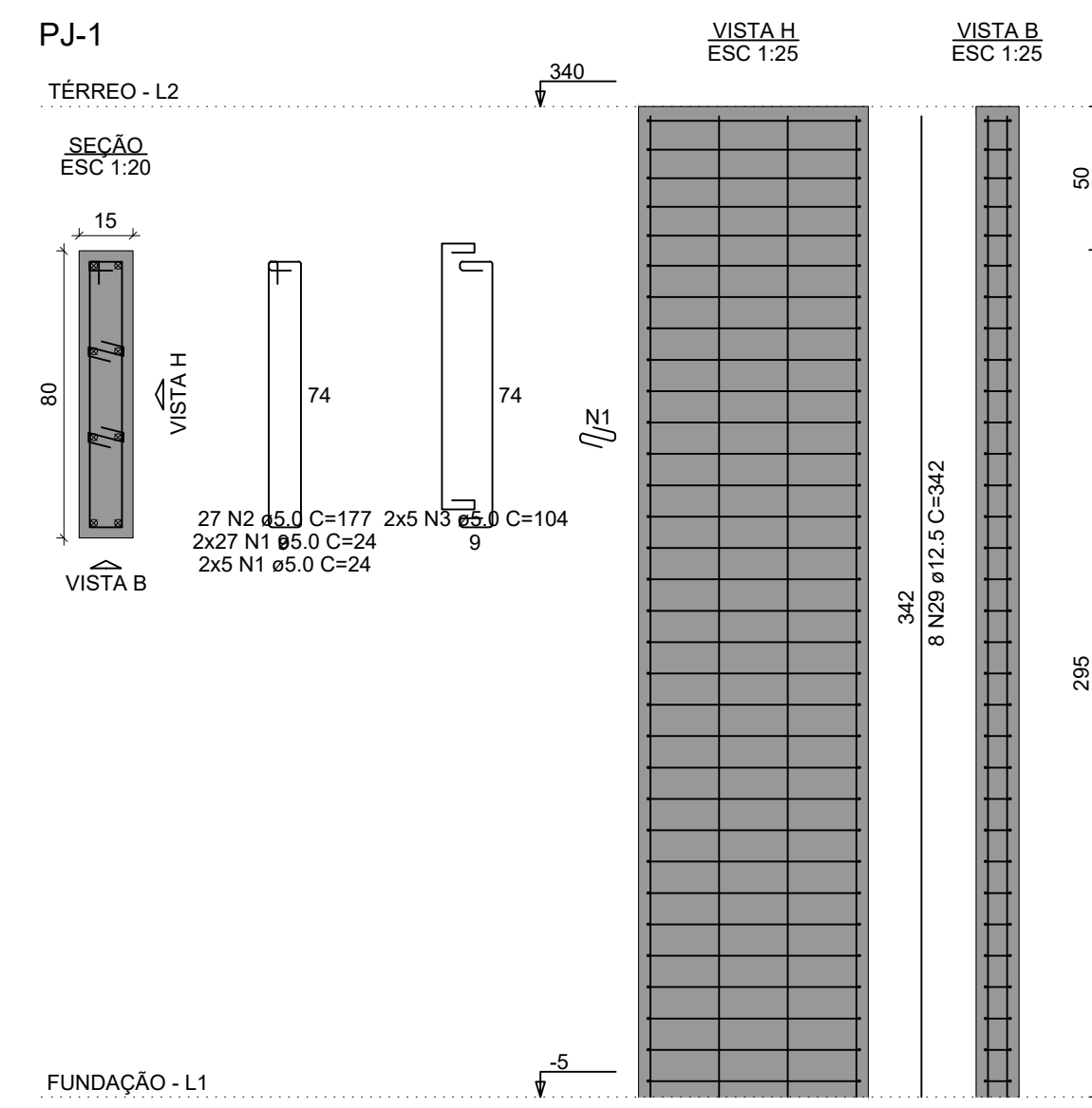

RELAÇÃO DO AÇO

AÇO	N	DIAM (mm)	QUANT	C.UNIT (cm)	C.TOTAL (cm)
CA60	1	5.0	592	24	14208
	2	5.0	27	177	4779
	3	5.0	10	104	1040
	4	5.0	96	29	2784
	5	5.0	20	187	3740
	6	5.0	8	114	912
	7	5.0	370	97	35890
	8	5.0	148	64	9472
	9	5.0	20	127	2540
	10	5.0	8	84	672
	11	5.0	54	34	1836
	12	5.0	23	137	3151
13	5.0	8	94	752	
14	5.0	150	29	4350	
15	5.0	25	107	2675	
16	5.0	10	74	740	
17	5.0	50	147	7350	
18	5.0	20	94	1880	
19	5.0	600	24	14400	
20	5.0	162	33	5346	
21	5.0	94	177	16638	
22	5.0	34	114	3876	
23	5.0	114	34	3876	
24	5.0	150	207	31050	
25	5.0	80	119	7140	
26	10.0	62	342	21204	
27	10.0	48	378	18144	
28	10.0	16	67	1072	
29	12.5	32	342	10944	
30	12.5	88	387	34056	
31	16.0	24	342	8208	
32	20.0	20	412	8240	

RESUMO DO AÇO

AÇO	DIAM (mm)	C.TOTAL (m)	PESO + 10% (kg)
CA50	10.0	404.2	274.1
CA50	12.5	450	476.9
CA50	16.0	82.1	142.5
CA60	20.0	82.4	223.5
CA60	5.0	1811	307
<b>PESO TOTAL (kg)</b>			
CA50		1117	
CA60		307	

Volume de concreto (C-30) = 12.33 m³  
Área de forma = 181.47 m²

NOTAS GERAIS:

- TODAS AS MEDIDAS DEVEM SER CONFERIDAS EM OBRA, "IN LOCO", ANTES DA REALIZAÇÃO DE QUALISQUER ATIVIDADE;
- RECOMENDAMOS A REALIZAÇÃO DO ESTUDO DOS PROJETOS ANTES DA REALIZAÇÃO DAS ATIVIDADES, POIS O PROFISSIONAL DE EXECUÇÃO É CORRESPONSÁVEL PELO PROCESSO DE ANÁLISE TÉCNICA;
- ANTES DE INICIAR AS ATIVIDADES DE EXECUÇÃO E FUNDAMENTAL, A ELABORAÇÃO DA ART DE EXECUÇÃO CONFORME AS ORIENTAÇÕES DO CREA ESTADUAL;
- SEMPRE OBSERVAR AS UNIDADES DE MEDIDAS INFORMADAS EM PLANTA, POIS PODEM SER ALTERADAS PARA MELHOR REPRESENTAÇÃO DAS INFORMAÇÕES E/OU DETALHES;
- SEMPRE OBSERVAR AS COTAS INFORMADAS EM PLANTA, POIS PODEM SER MODIFICADAS PARA MELHOR REPRESENTAÇÃO DAS INFORMAÇÕES E/OU DETALHES;
- ORIENTAMOS QUE DEVERÃO SER ANALISADOS OS ARQUIVOS IFC DISPONIBILIZADOS, ANTES DE UMA CONSULTA PRÉVIA A EQUIPE DE DESENVOLVIMENTOS DOS PROJETOS;
- PARA TODAS E QUALQUER DIVERGÊNCIAS, A EQUIPE DE DESENVOLVIMENTO DOS PROJETOS DEVERÁ SER ACIONADA;
- QUALISQUER ALTERAÇÕES REALIZADAS NO PROJETO PELA EQUIPE DE EXECUÇÃO DEVEM SER DOCUMENTADAS NOS PROJETOS "AS BUILT".

NOTAS ESPECÍFICAS ESTRUTURAIS:

PROJETOS

- EM QUESTÕES ONDE AS DÚVIDAS E/OU DIVERGÊNCIAS NÃO AFETEM ESTRUTURALMENTE O PLANEJAMENTO ARQUITETÔNICO, OS PROJETOS DE ARQUITETURA SERÃO PRIORIDADE;
- A ESTRUTURA FOI DIMENSIONADA PARA UTILIZAR CONCRETO 30MPa EM SUA TOTALIDADE;
- O DETALHE DE FUNDAÇÃO "BLOCOS E ESTACAS" INSERIDO NO DESENHO É APENAS SUGESTIVO, ONDE NUNCA DEVEM SER EXECUTADOS SEM A REALIZAÇÃO DOS ESTUDOS DE SOLO CONFORME AS NORMATIVAS VIGENTES;
- O DETALHE DE FUNDAÇÃO "ESTACAS ISOLADAS" INSERIDO NO DESENHO É APENAS SUGESTIVO, POIS NUNCA DEVEM SER EXECUTADOS SEM A REALIZAÇÃO DOS ESTUDOS DE SOLO CONFORME AS NORMATIVAS VIGENTES;
- A ESTRUTURA FOI DIMENSIONADA PARA QUE O BALDRAME ESTEJA 5 CM "CINCO CENTÍMETROS" ABAIXO DO NÍVEL 0 "ZERO" DO PISO DA ARQUITETURA "ACABADO";
- A ESTRUTURA FOI DIMENSIONADA PARA QUE AS VIGAS BALDRAMES SEJAM EXECUTADAS SOBRE OS BLOCOS PARA MINIMIZAR OS IMPACTOS DE FURTO ESTRUTURAIS CONFORME AS COMPATIBILIZAÇÕES REALIZADAS DURANTE O PROCESSO DE ELABORAÇÃO DOS PROJETOS;
- TODOS OS FURTO NECESSÁRIOS A SEREM CONFECCIONADOS PARA AS INSTALAÇÕES, ESTÃO CONTEMPLADOS NO PROJETO COM TODAS AS INFORMAÇÕES TÉCNICAS PARA SUA PREVISÃO CONSTRUTIVA DURANTE A FASE DE MONTAGEM DE ARMADURA E FORMAS;
- TODAS AS VIGAS ACIMA DO NÍVEL 0 "ZERO", DEVEM RECEBER UMA CONTRA FLEXA DE 1 CM "UM CENTÍMETRO";
- TODAS AS VIGAS ACIMA DO NÍVEL 0 "ZERO", QUE NECESSITAREM DE UMA CONTRA FLEXA SUPERIOR A 1 CM "UM CENTÍMETRO", ESTÃO SINALIZADAS NA PLANTA DE FORMAS;
- TODAS AS LAJES ACIMA DO NÍVEL 0 "ZERO", DEVEM RECEBER UMA CONTRA FLEXA DE 1 CM "UM CENTÍMETRO";
- TODAS AS LAJES ACIMA DO NÍVEL 0 "ZERO", QUE NECESSITAREM DE UMA CONTRA FLEXA SUPERIOR A 1 CM "UM CENTÍMETRO", ESTÃO SINALIZADAS NA PLANTA DE FORMAS;
- OS DETALHAMENTOS DAS ARMADURAS DOS ELEMENTOS ESTRUTURAIS ESTÃO SEPARADOS PELOS NÍVEIS DE EXECUÇÃO;
- TODOS OS LOCAIS QUE CONTEMPLAREM A JUNÇÃO DE DOIS BLOCOS ESTRUTURAIS, DEVE SER CONSIDERADO A APLICAÇÃO DA JUNTA DE DILATAÇÃO NOS ELEMENTOS EM SUA TOTALIDADE;

EXECUÇÃO

- RECOMENDAMOS QUE A LOTAÇÃO DA ESTRUTURA SEJA REALIZADA ATRAVÉS DE EQUIPAMENTOS HOMOLOGADOS E DEVIDAMENTE CALIBRADOS PELOS ÓRGÃOS DE AFERIÇÃO E QUALIDADE ISO 9001;
- É FUNDAMENTAL A UTILIZAÇÃO DE ESPAÇADORES DE ARMADURA PARA MONTAGEM E CONSTRUÇÃO DE TODOS OS ELEMENTOS ESTRUTURAIS;
- NO ATO DE EXECUÇÃO DAS VIGAS BALDRAMES E BLOCOS, DEVE SER LANÇADO UM TRAÇO DE BRITA 0 "ZERO" EM TODA SUA EXTENSÃO;
- TODAS AS VIGAS BALDRAMES E BLOCOS DEVEM SER IMPERMEABILIZADOS UTILIZANDO A APLICAÇÃO DE MANTA LÍQUIDA;
- APÓS A REALIZAÇÃO DA CONCRETAGEM DOS ELEMENTOS, TODA A ESTRUTURA DEVE PERMANECER COM ESCORAMENTO DE 100% "CEM PORCENTO" PELO PERÍODO DE 30 "TRINTA" DIAS;
- APÓS A REALIZAÇÃO DA CONCRETAGEM DOS ELEMENTOS QUE POSSUÍREM CONTRA FLEXA IGUAL, OU SUPERIOR A 3 CM "TRÊS CENTÍMETROS", DEVEM PERMANECER COM ESCORAMENTO DE 100% "CEM PORCENTO" PELO PERÍODO DE 45 "QUARENTA E CINCO" DIAS;
- TODAS AS LAJES DEVEM SER IMPERMEABILIZADAS UTILIZANDO MANTA ALUMINIZADA;
- OS ELEMENTOS ESTRUTURAIS SOMENTE PODEM SER CONCRETADOS APÓS A PLENA VALIDAÇÃO DO ENGENHEIRO DE EXECUÇÃO RESPONSÁVEL PELO PROCESSO DE CONFERÊNCIA E MONTAGEM;

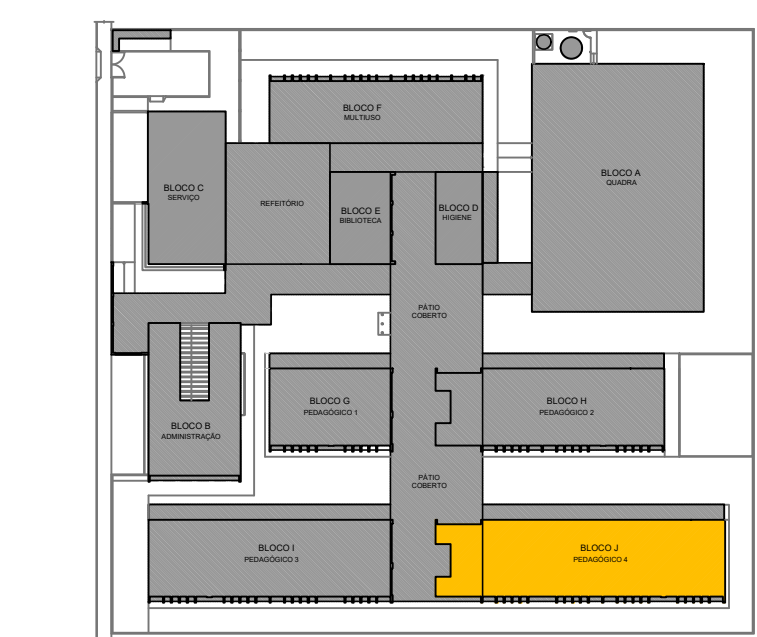
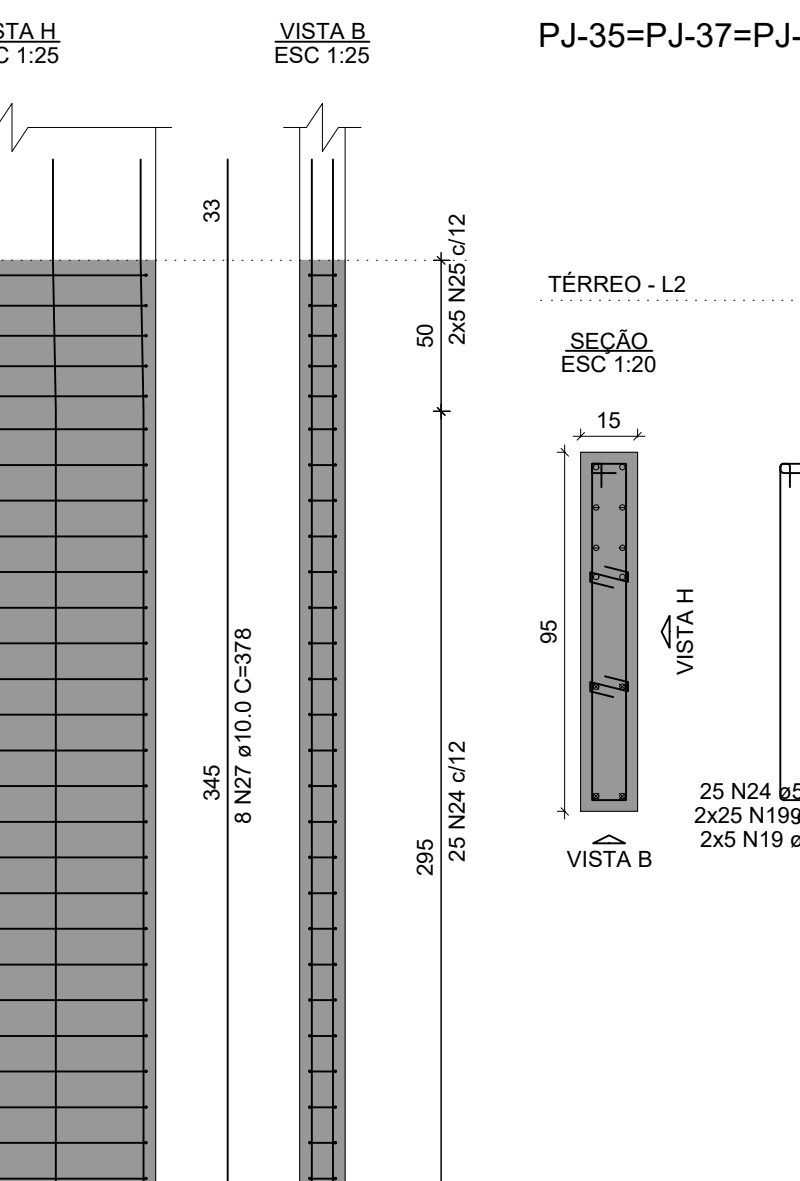
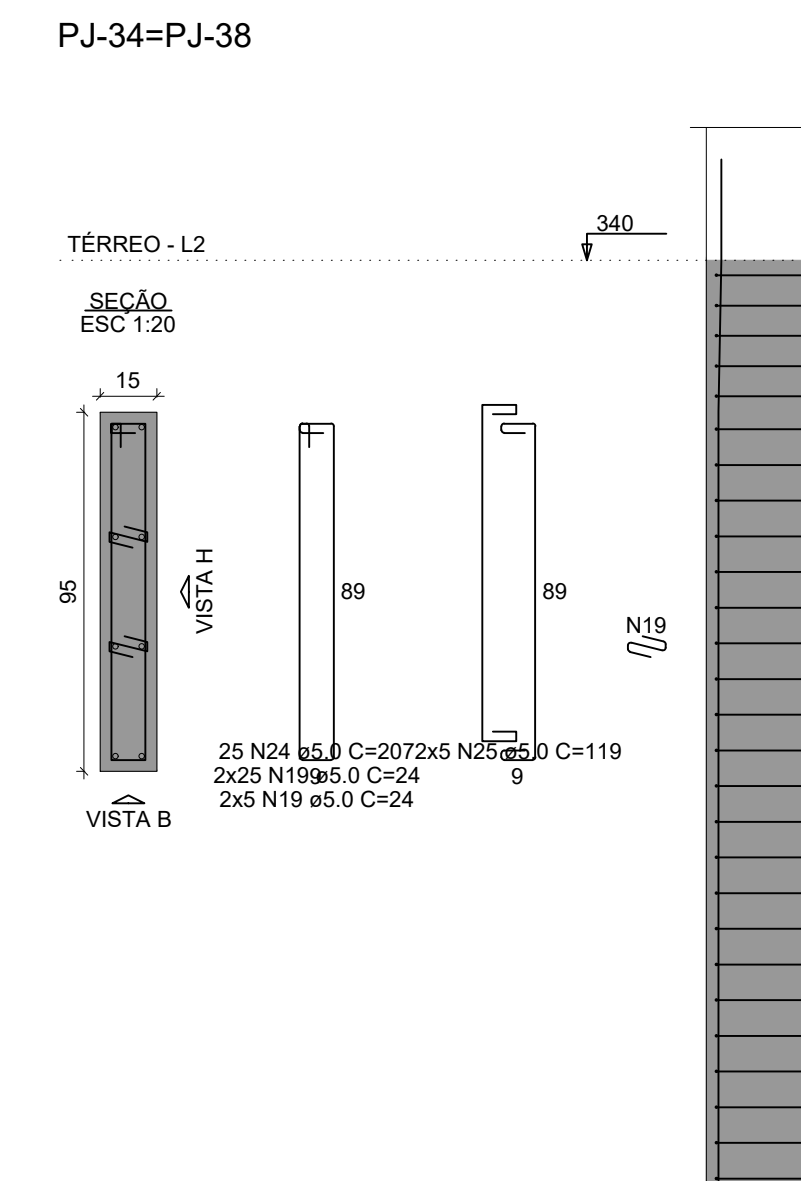
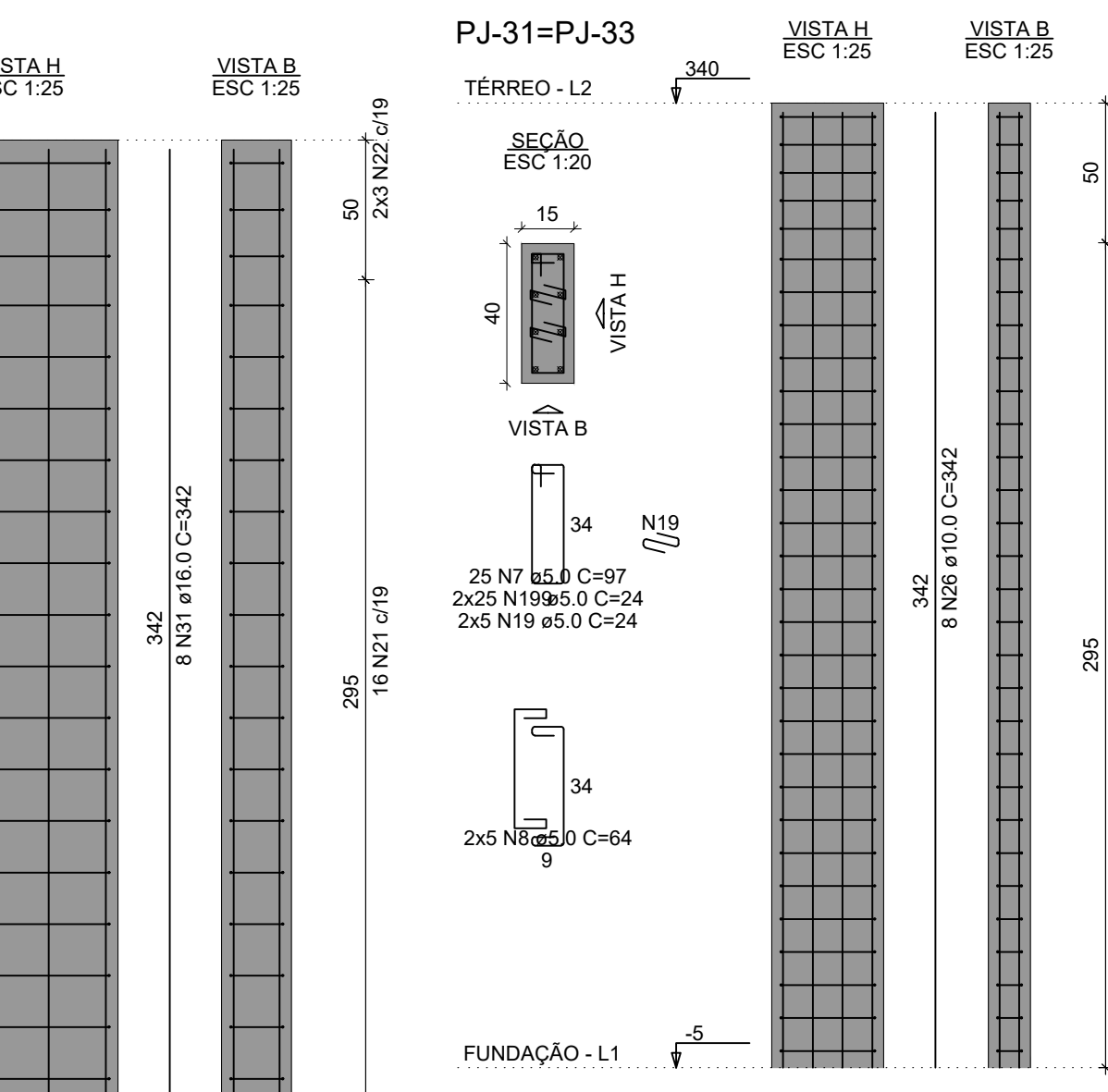
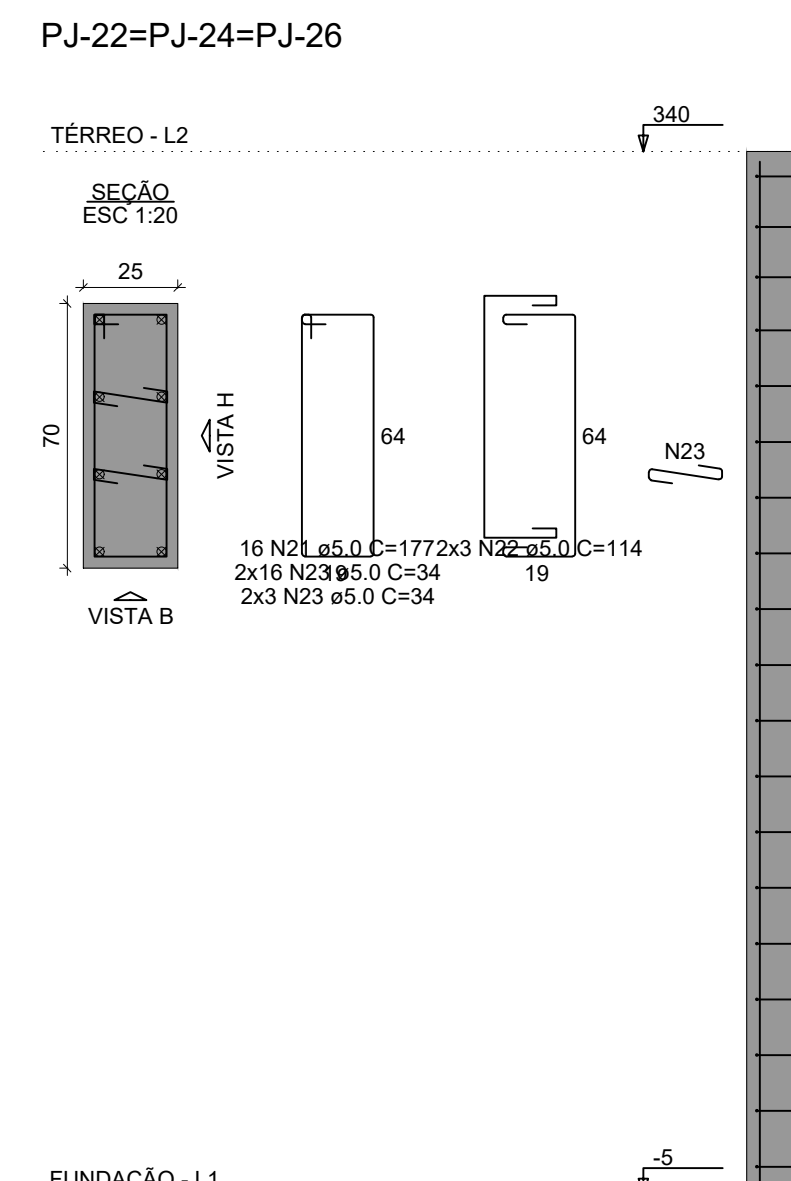
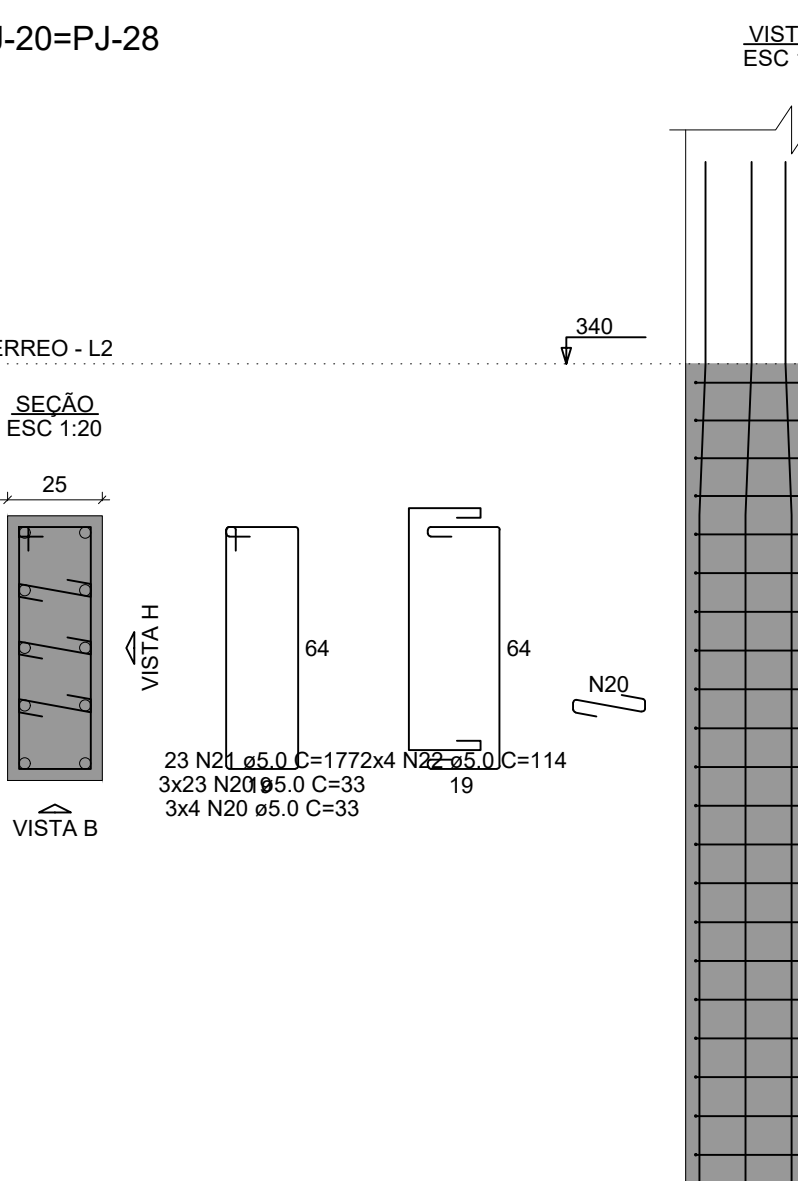
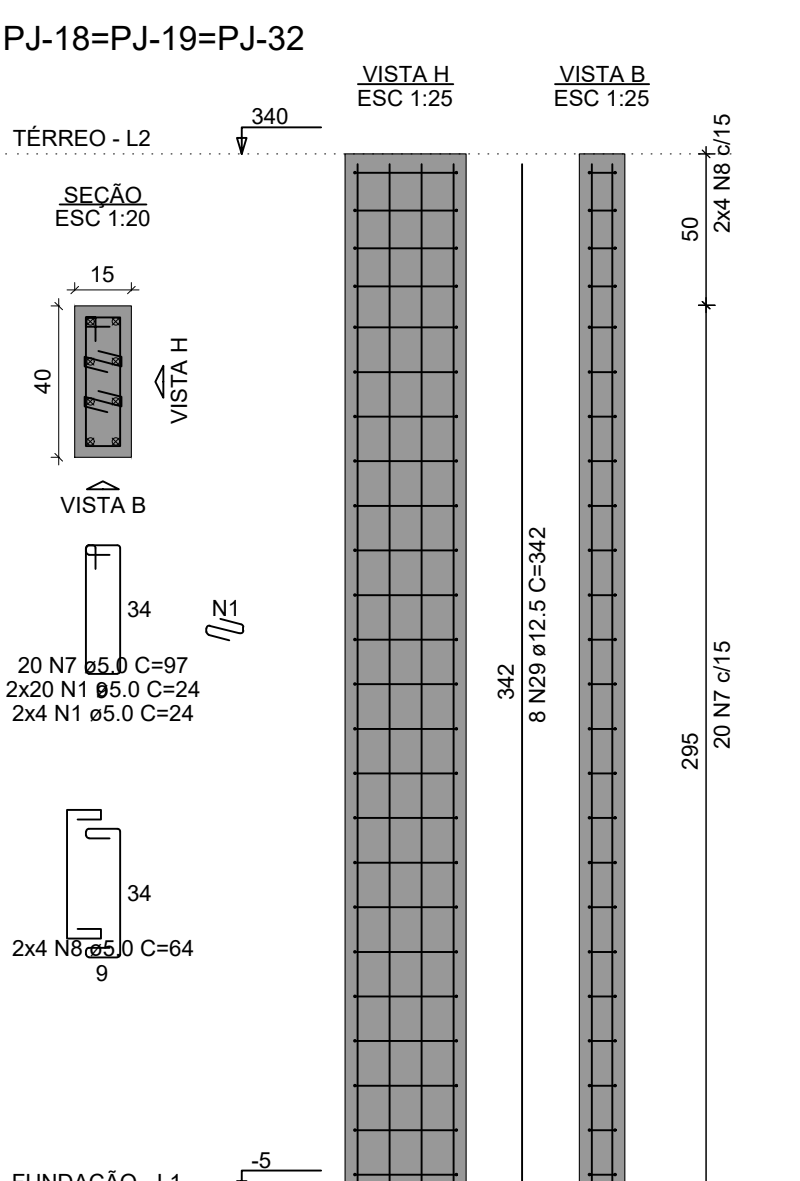
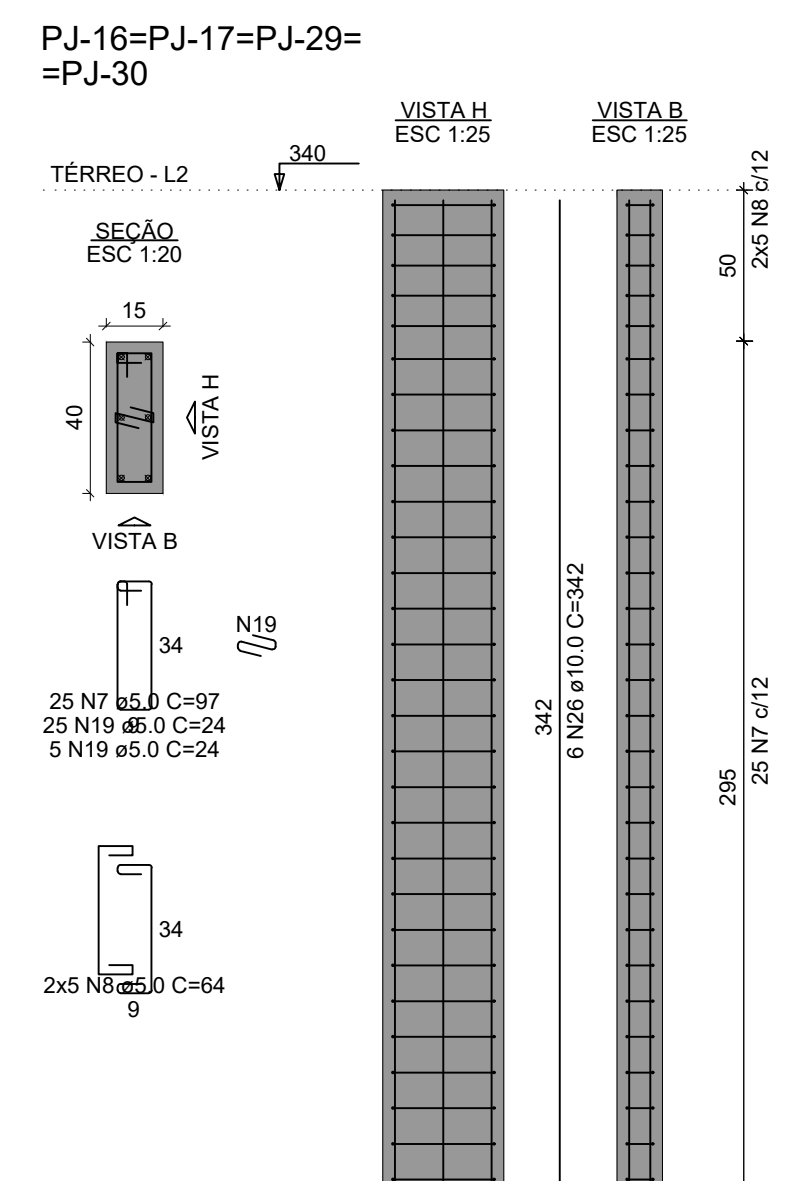
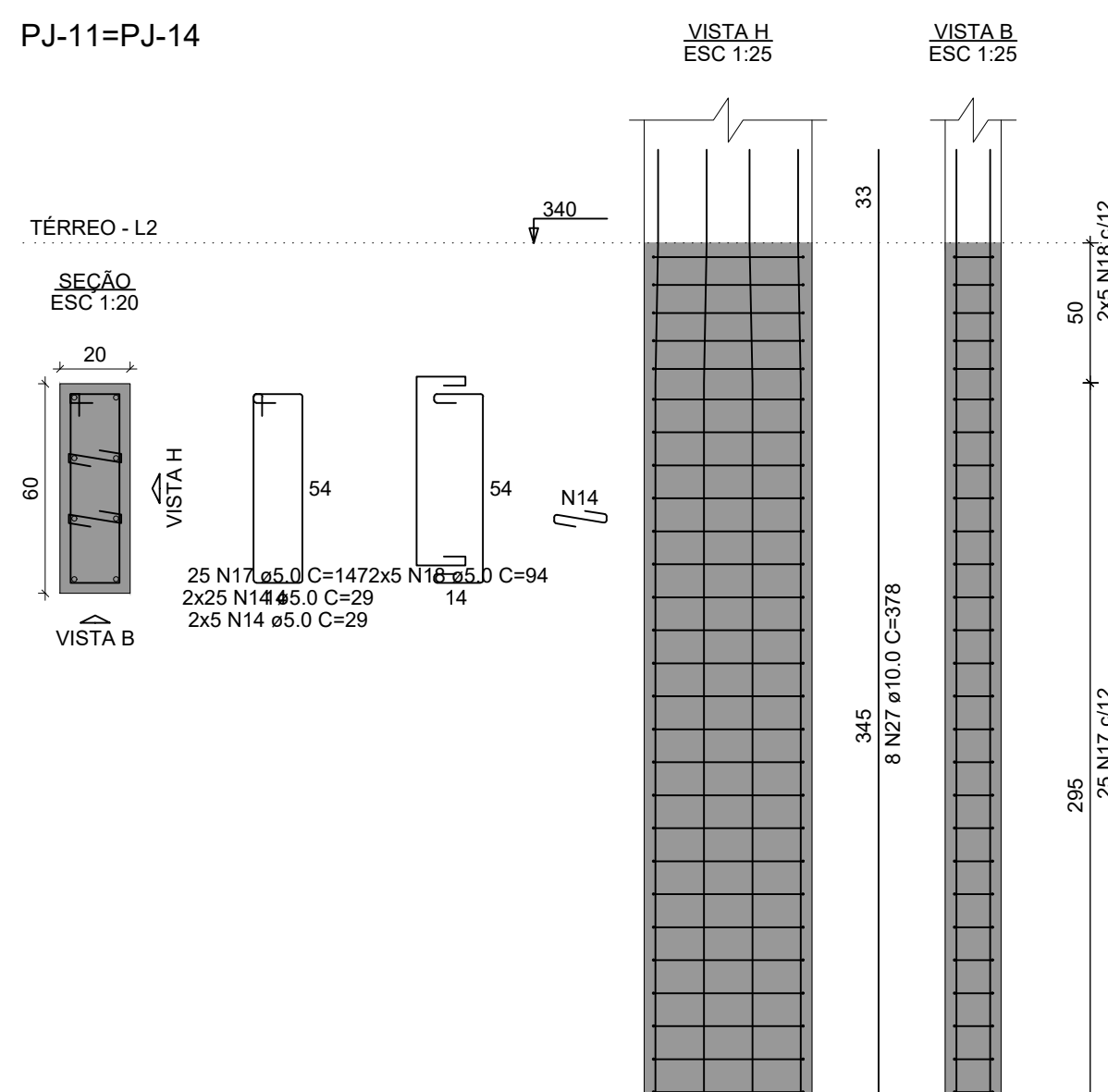
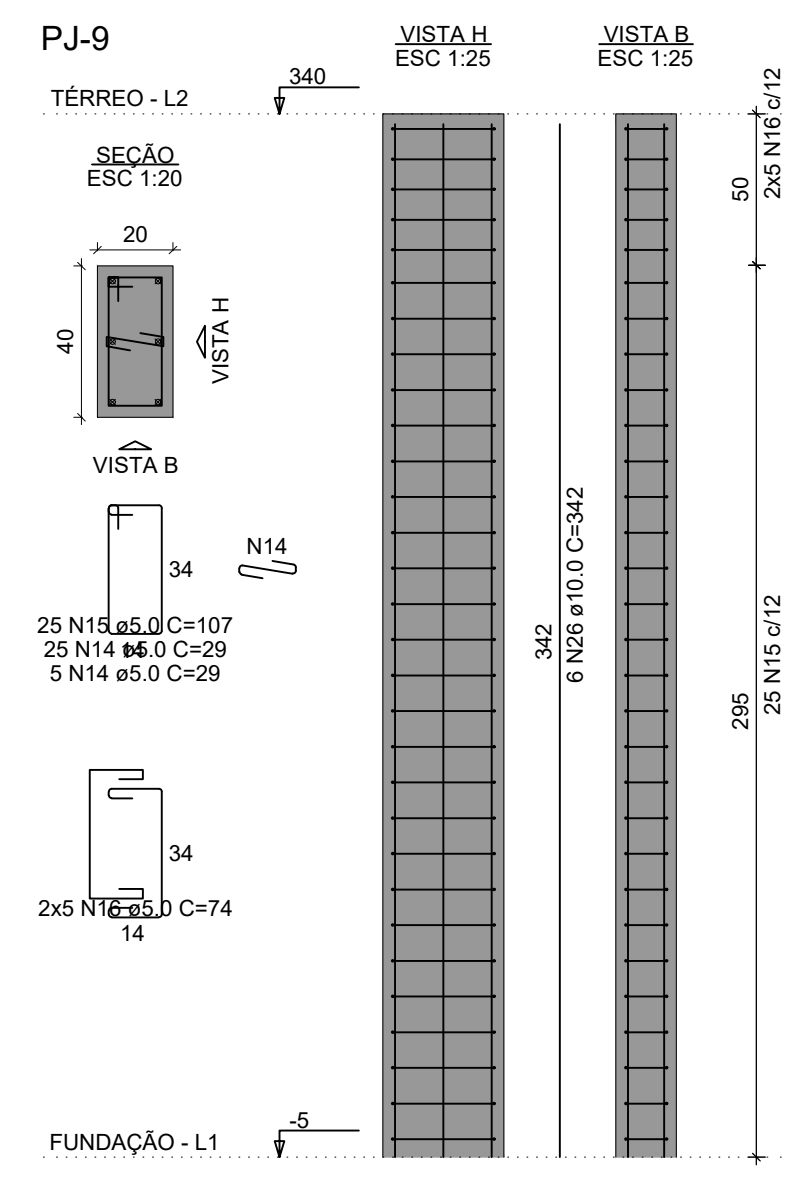

CROQUI DE REFERÊNCIA - IMPLANTAÇÃO

CONTROLE DE REVISÕES

Nº	DATA	DESCRIÇÃO

PROPRIETÁRIO: \_\_\_\_\_

ENDEREÇO: \_\_\_\_\_

MUNICÍPIO - UF: \_\_\_\_\_

PROPRIETÁRIO: \_\_\_\_\_

RESP. TÉCNICO: \_\_\_\_\_ CREA \_\_\_\_\_

AUTOR DO PROJETO: \_\_\_\_\_ CAU \_\_\_\_\_

DLFO: \_\_\_\_\_ CREA \_\_\_\_\_

RA: \_\_\_\_\_

OBSERVAÇÕES: \_\_\_\_\_

**ESCOLA 13 SALAS DE AULA - MODELO TÉRREO**

**PROJETO DE ESTRUTURA**

COORDENAÇÃO: CGEST - Coordenação Geral de Infraestrutura Educacional

ARMADURAS TÉRREO: BLOCO J - PEDAGÓGICO 4

SCA

REVISÃO: R/00

ESCALA: INDICADA

FRANCHA: 103/147

FORMATO: 1050X984

DATA EMISSÃO: JAN/2022

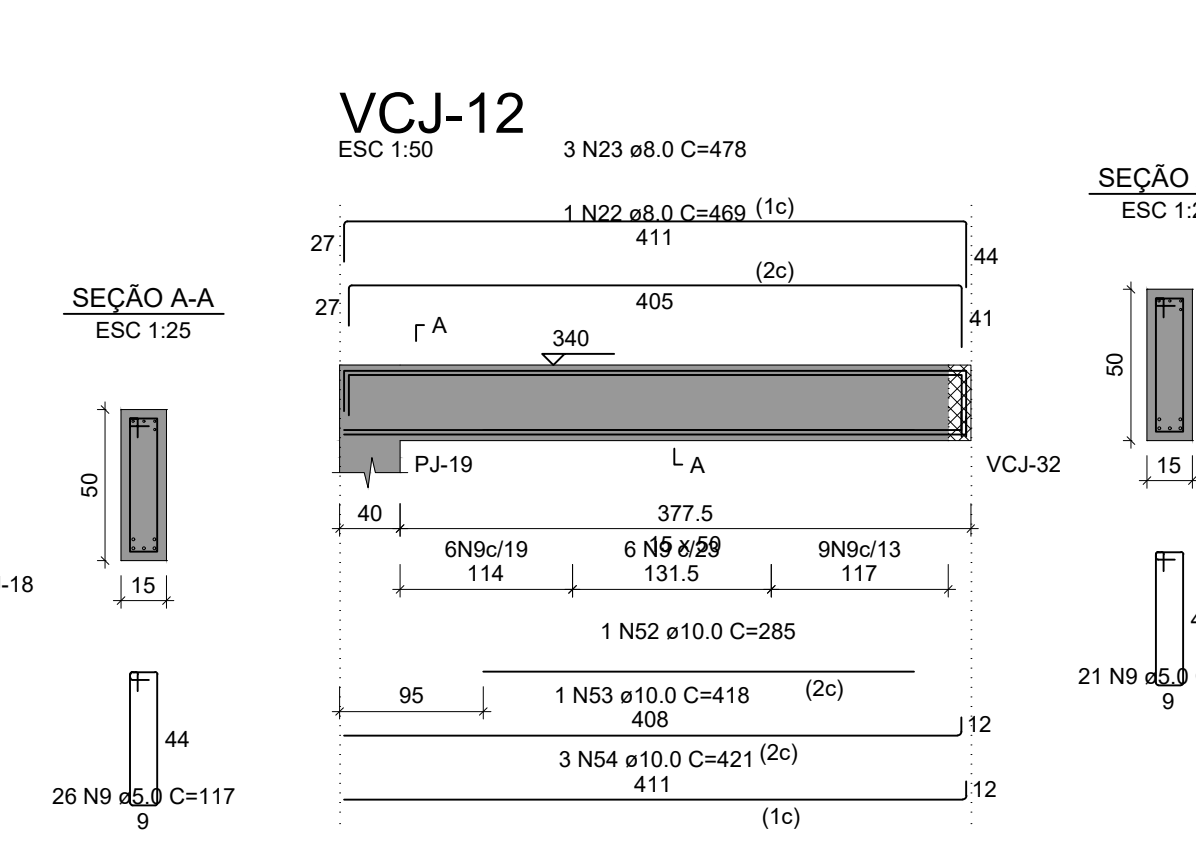
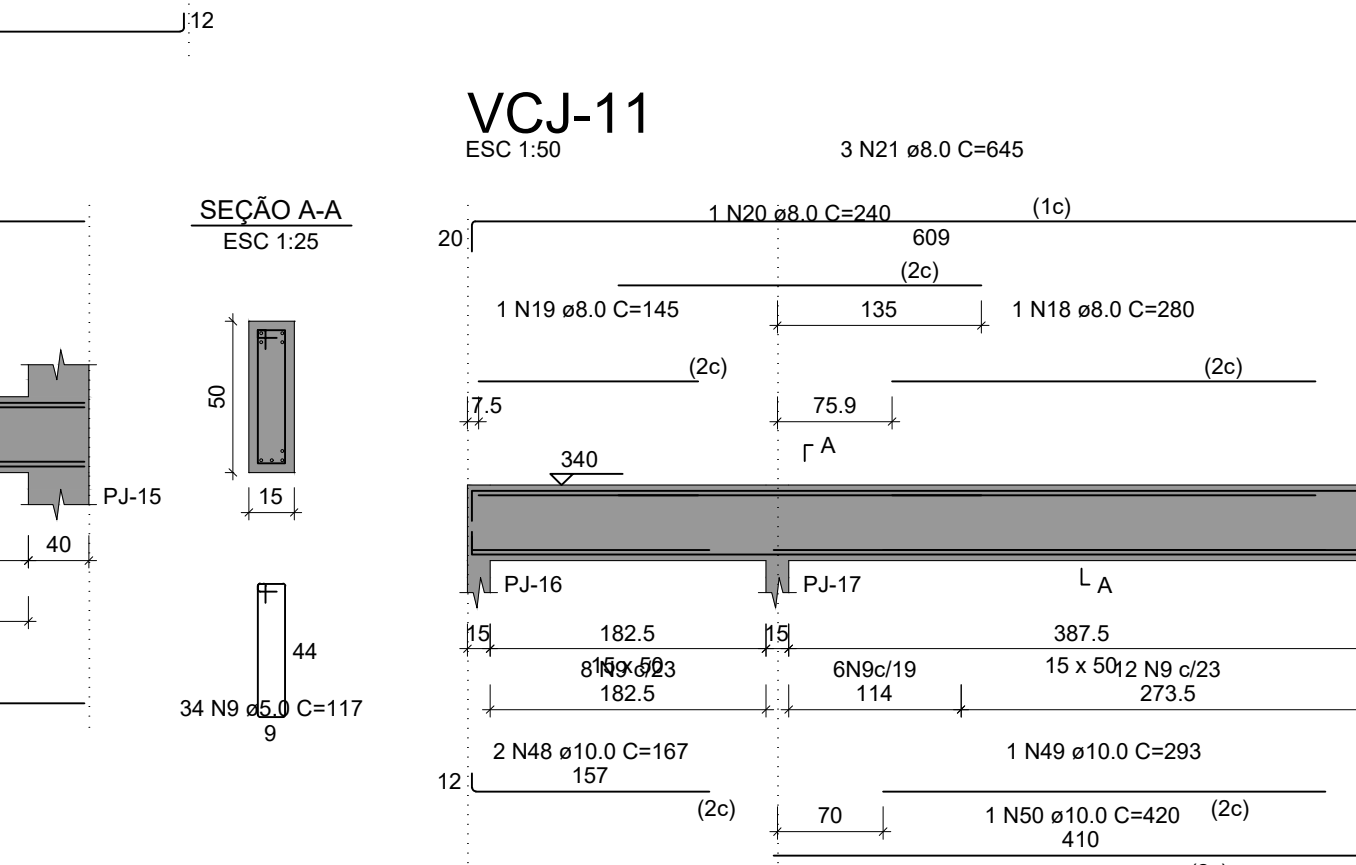
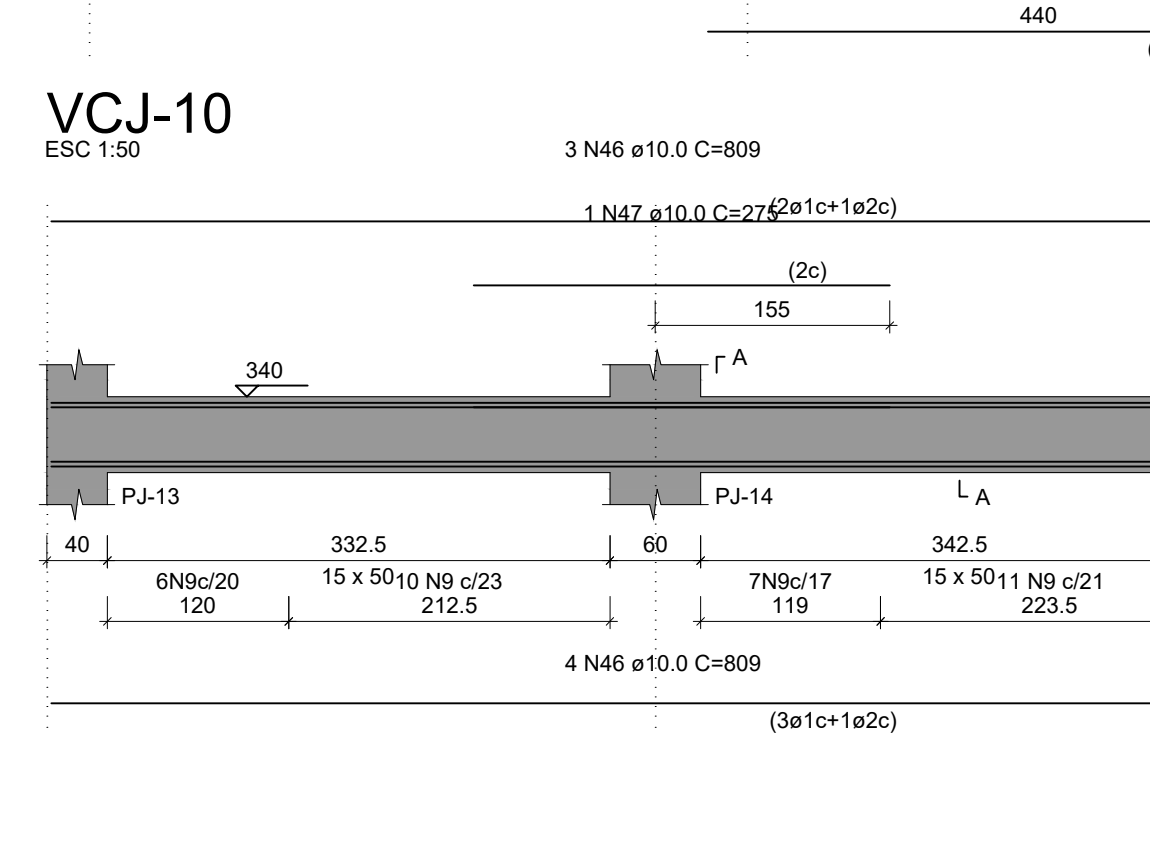
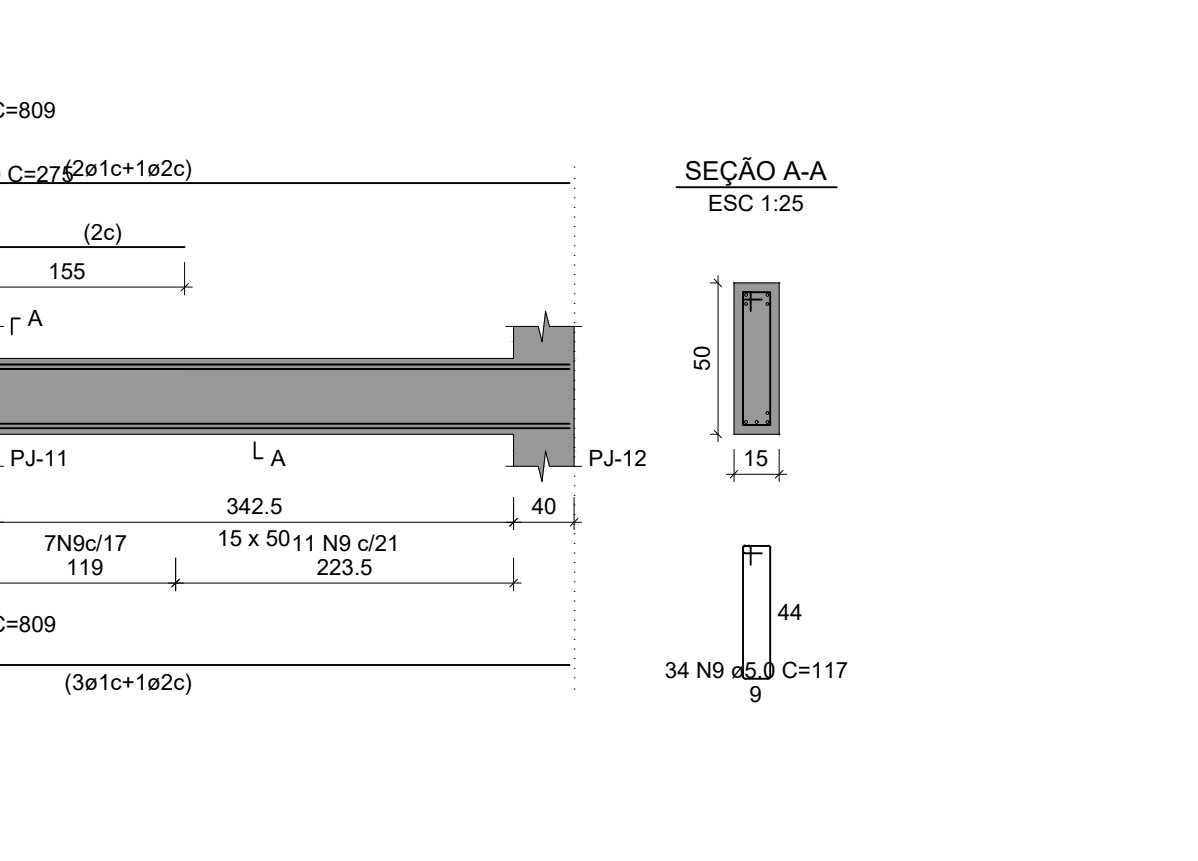
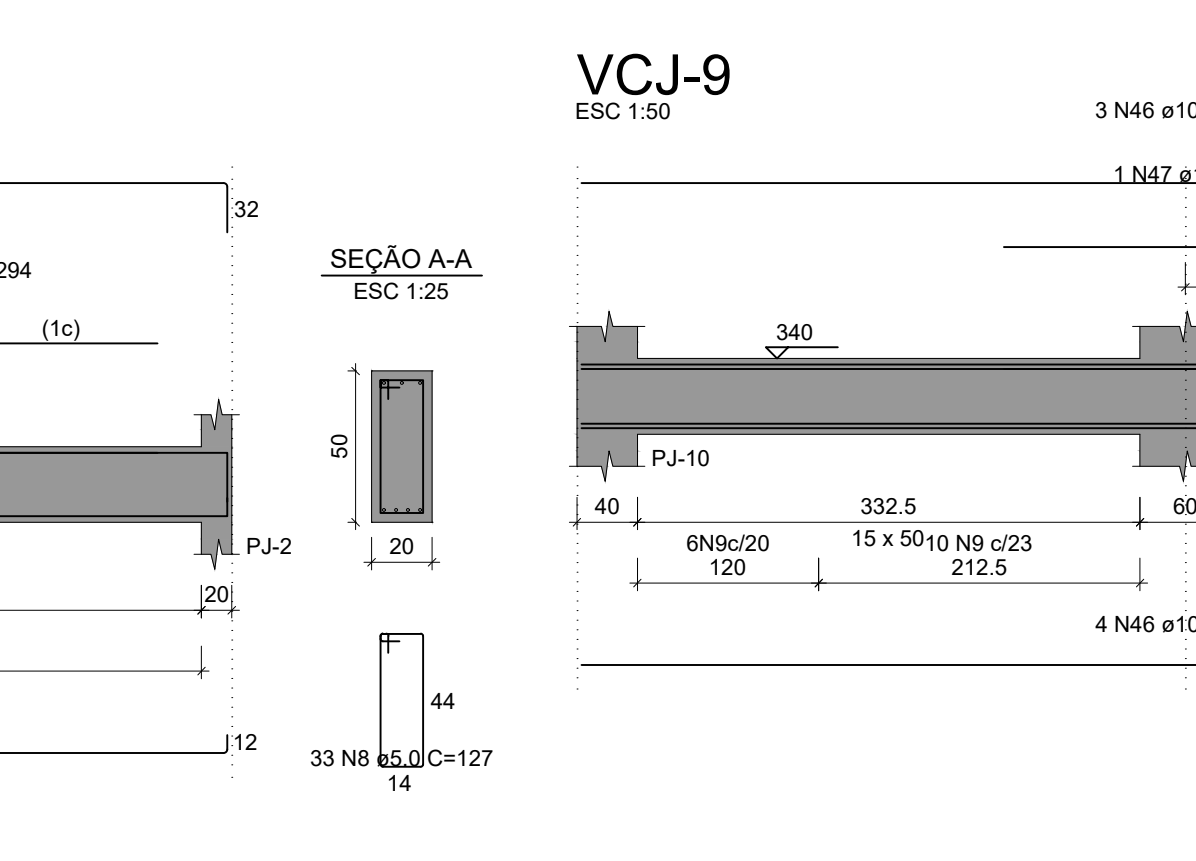
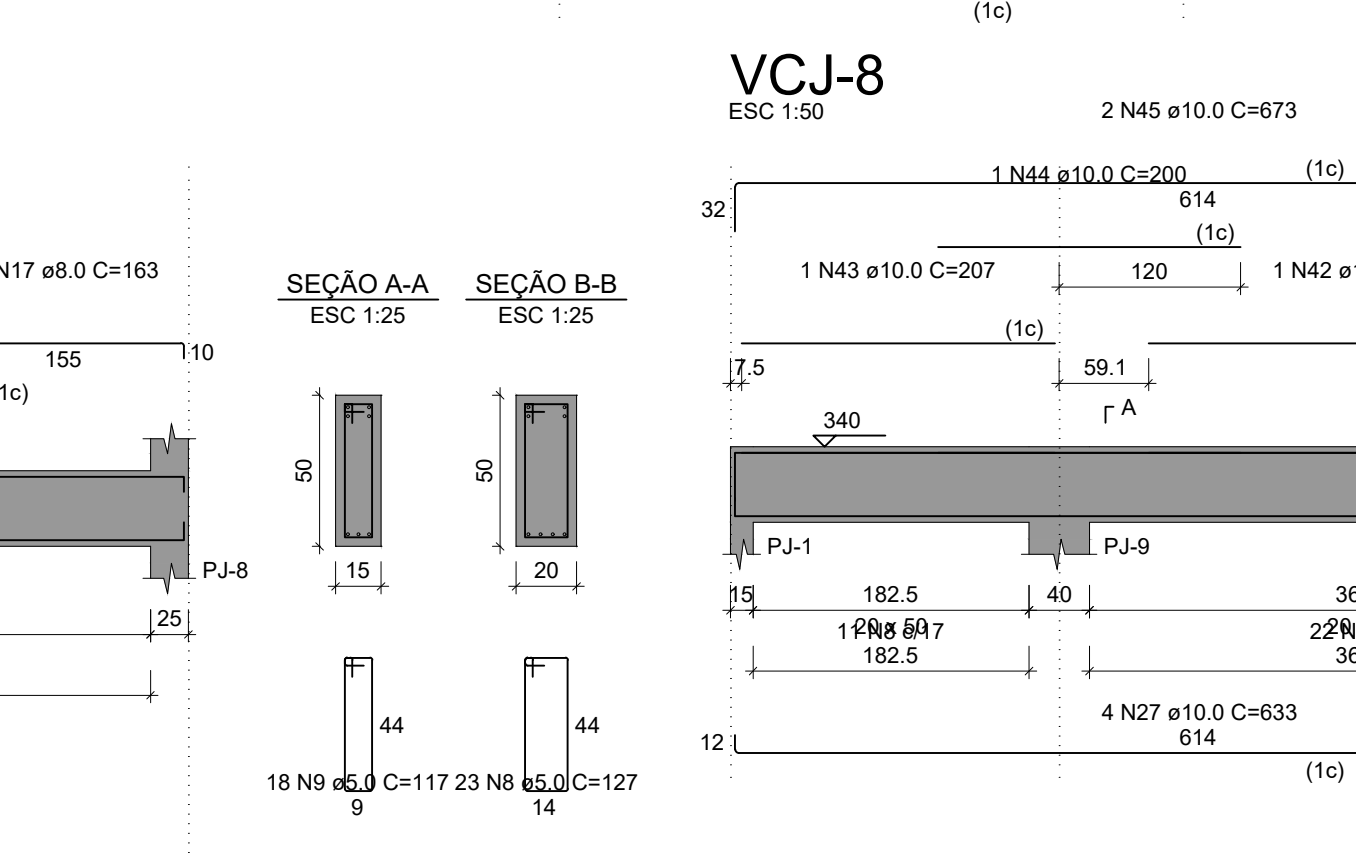
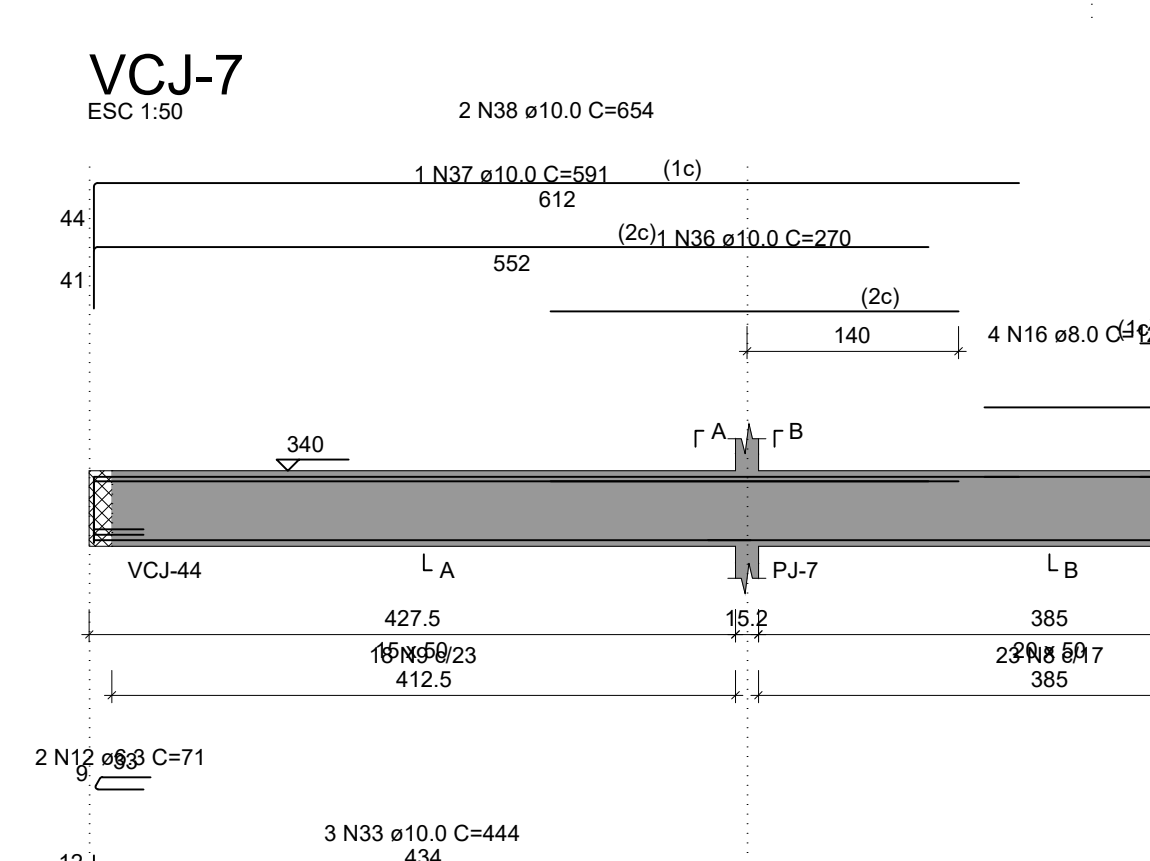
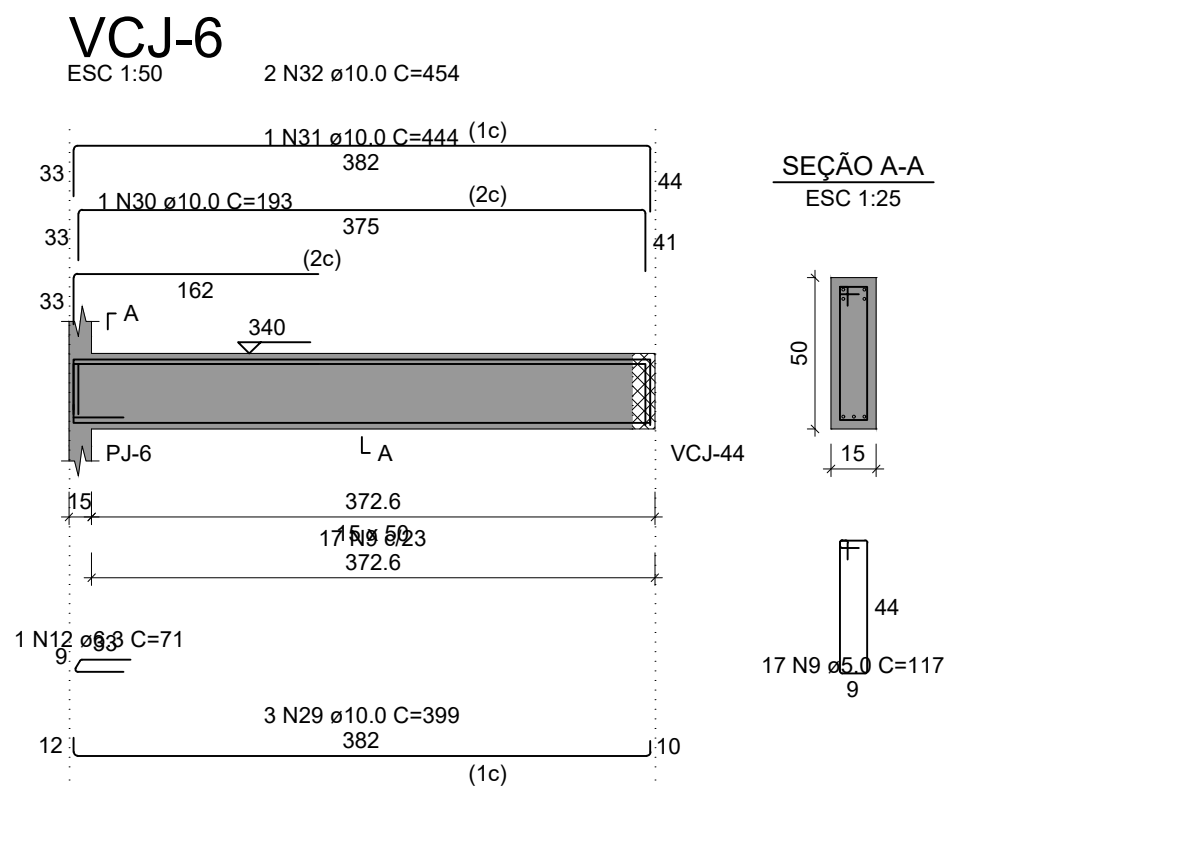
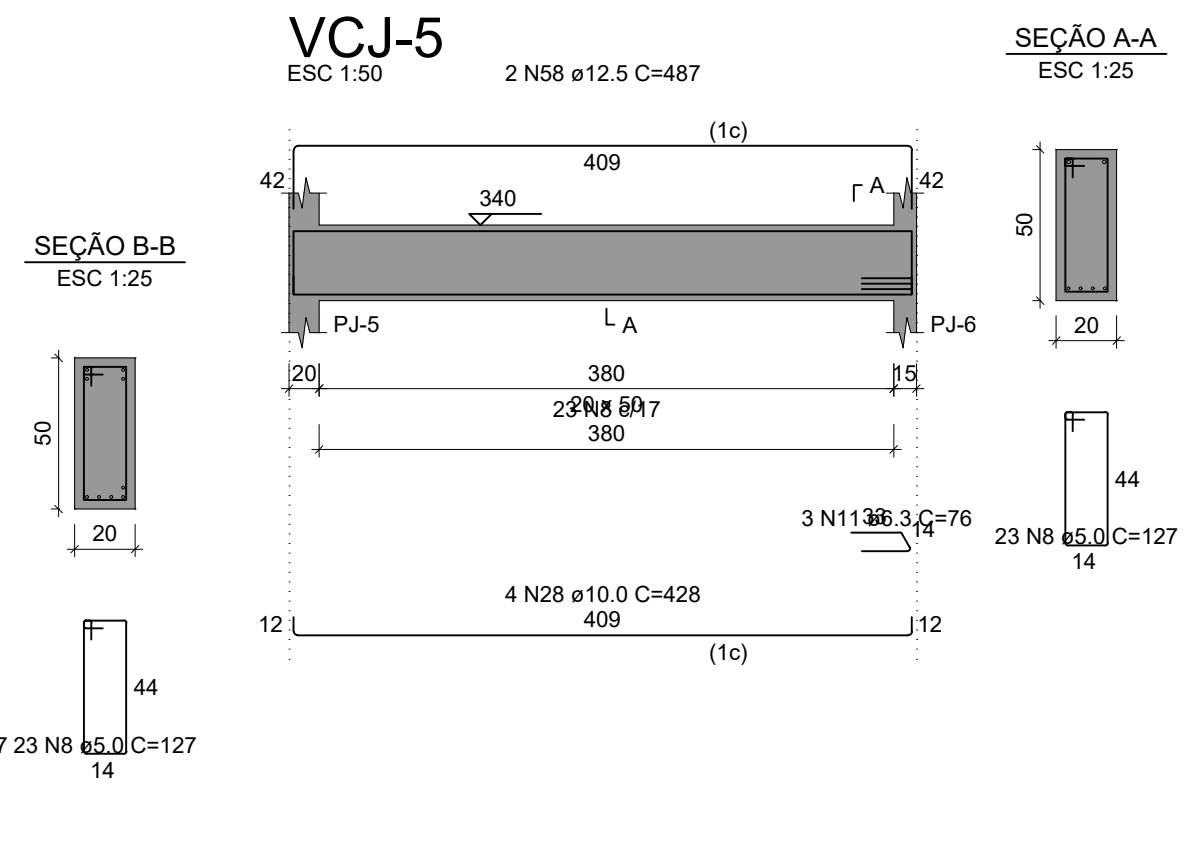
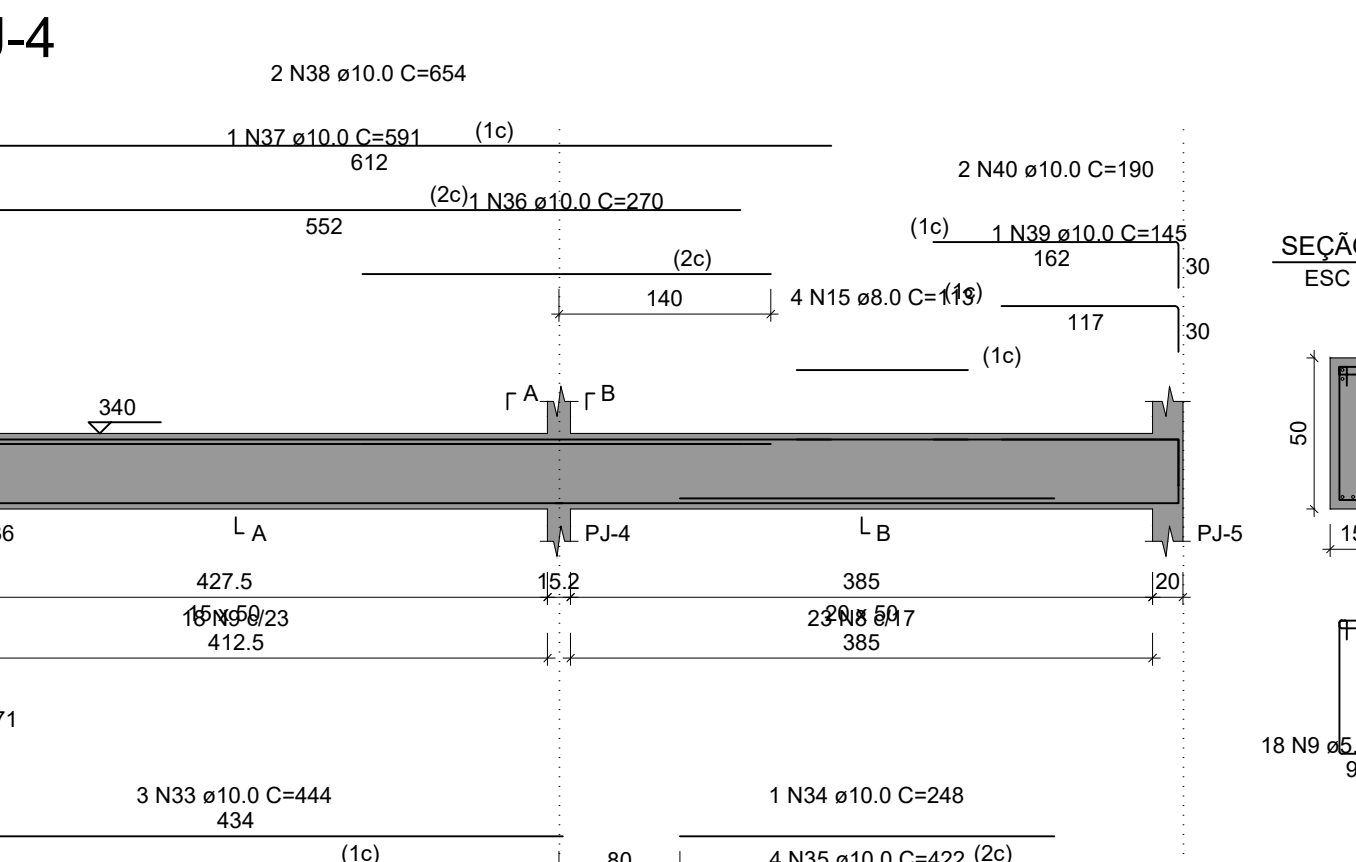
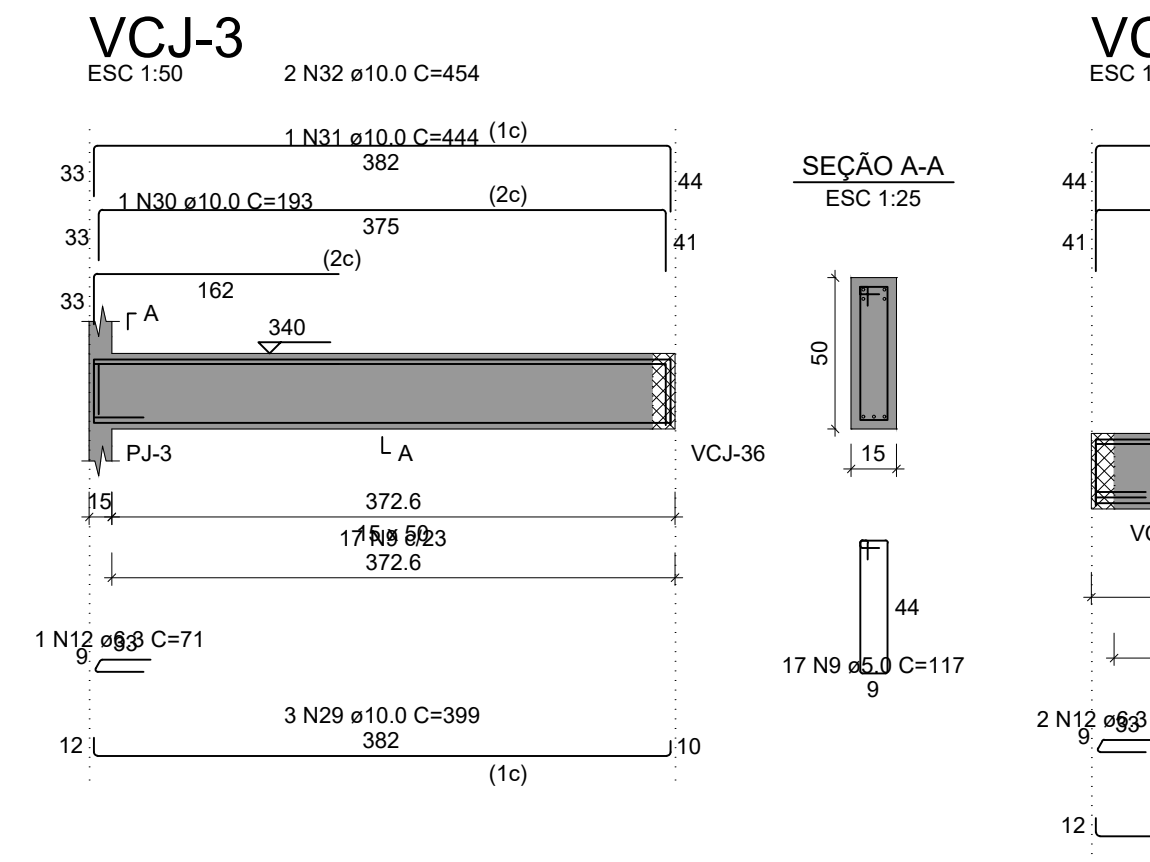
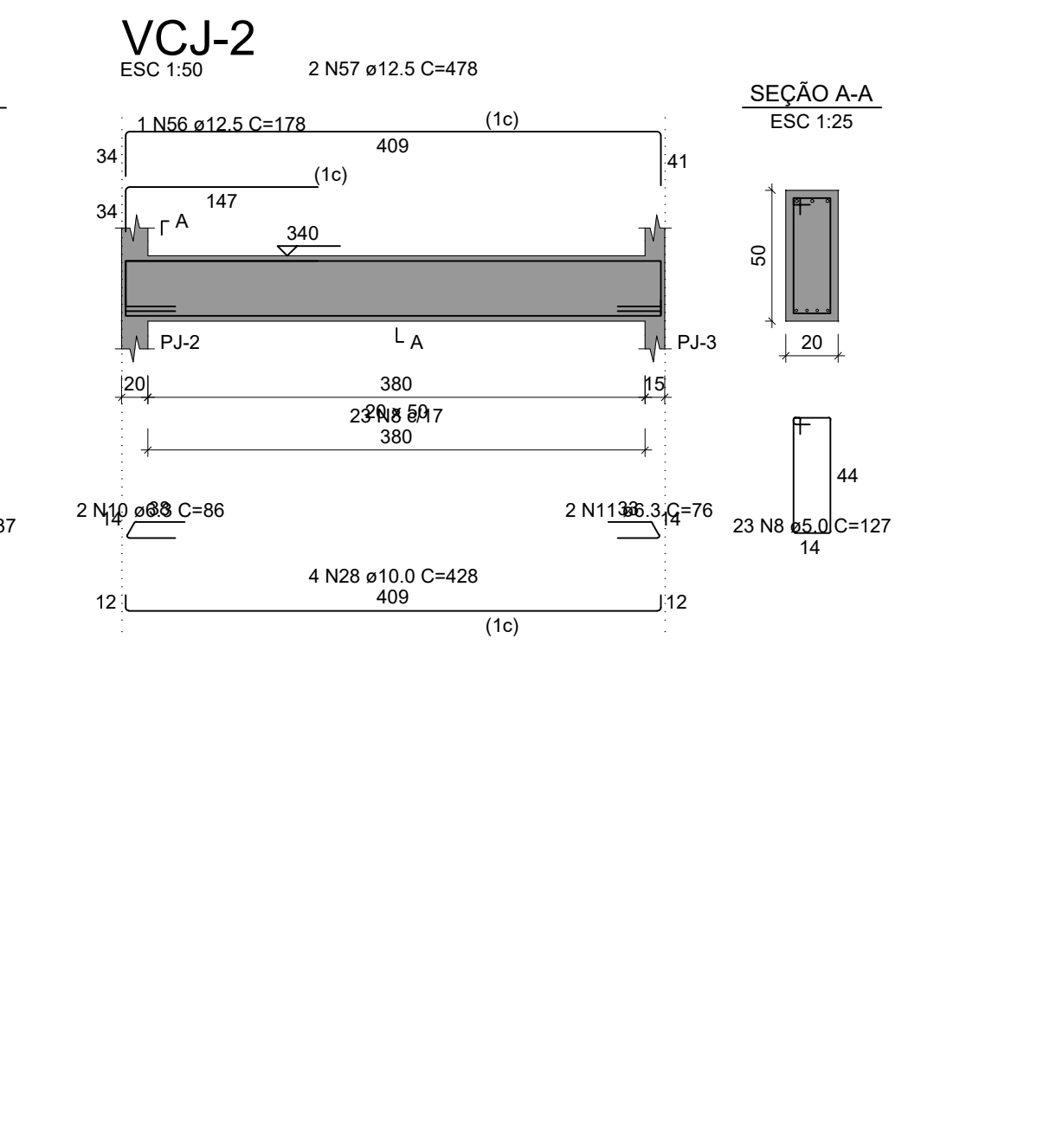
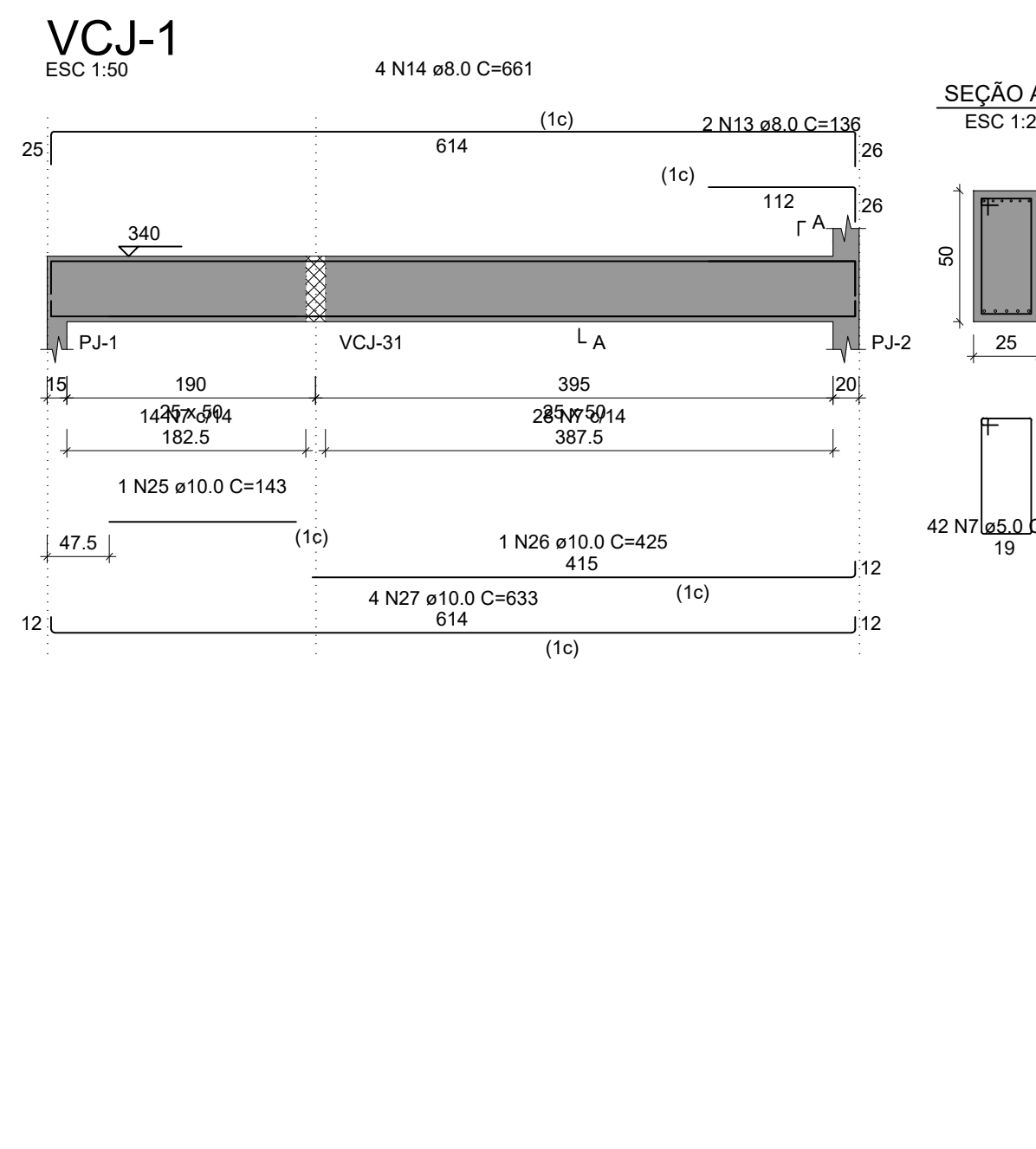
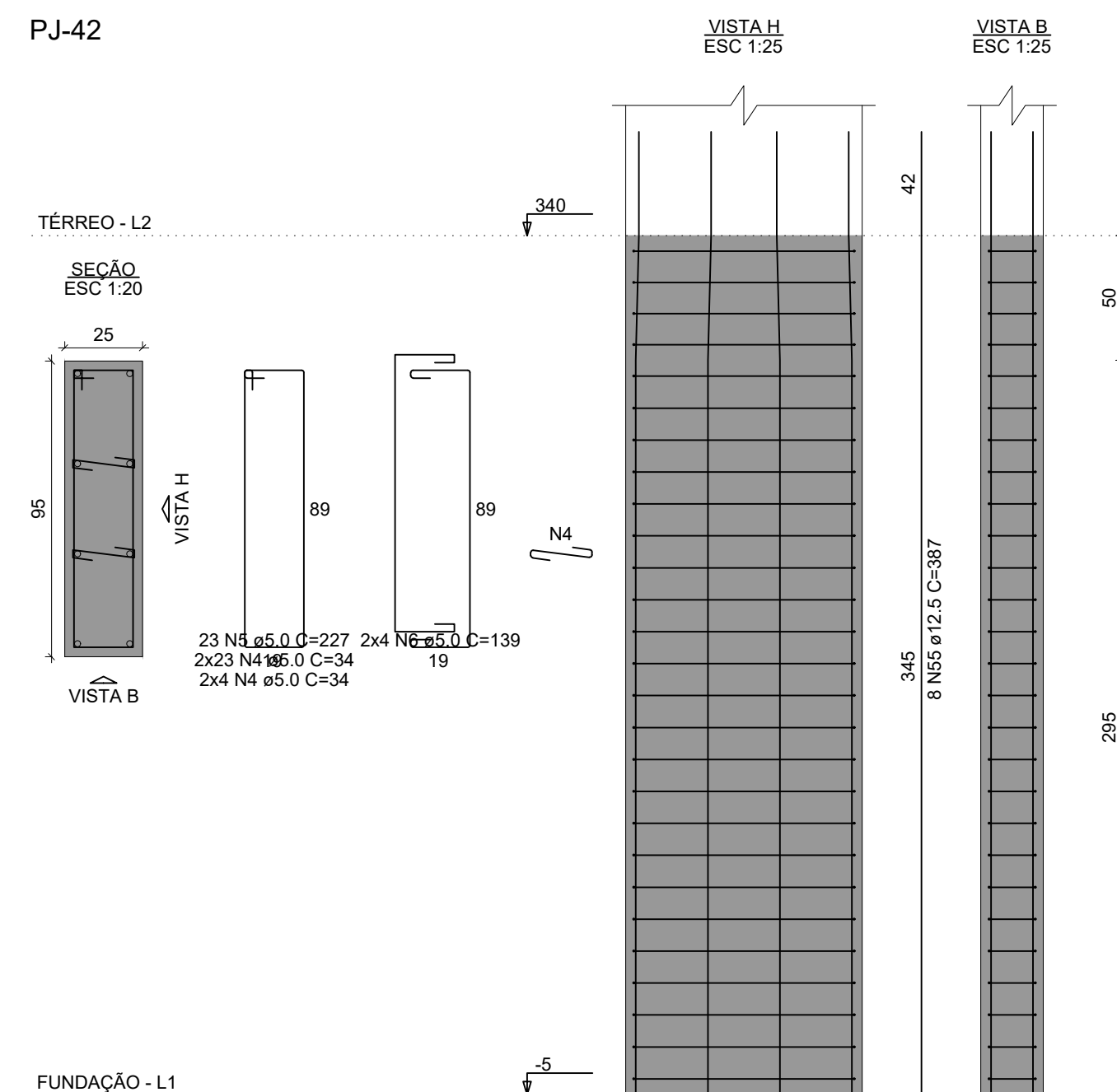
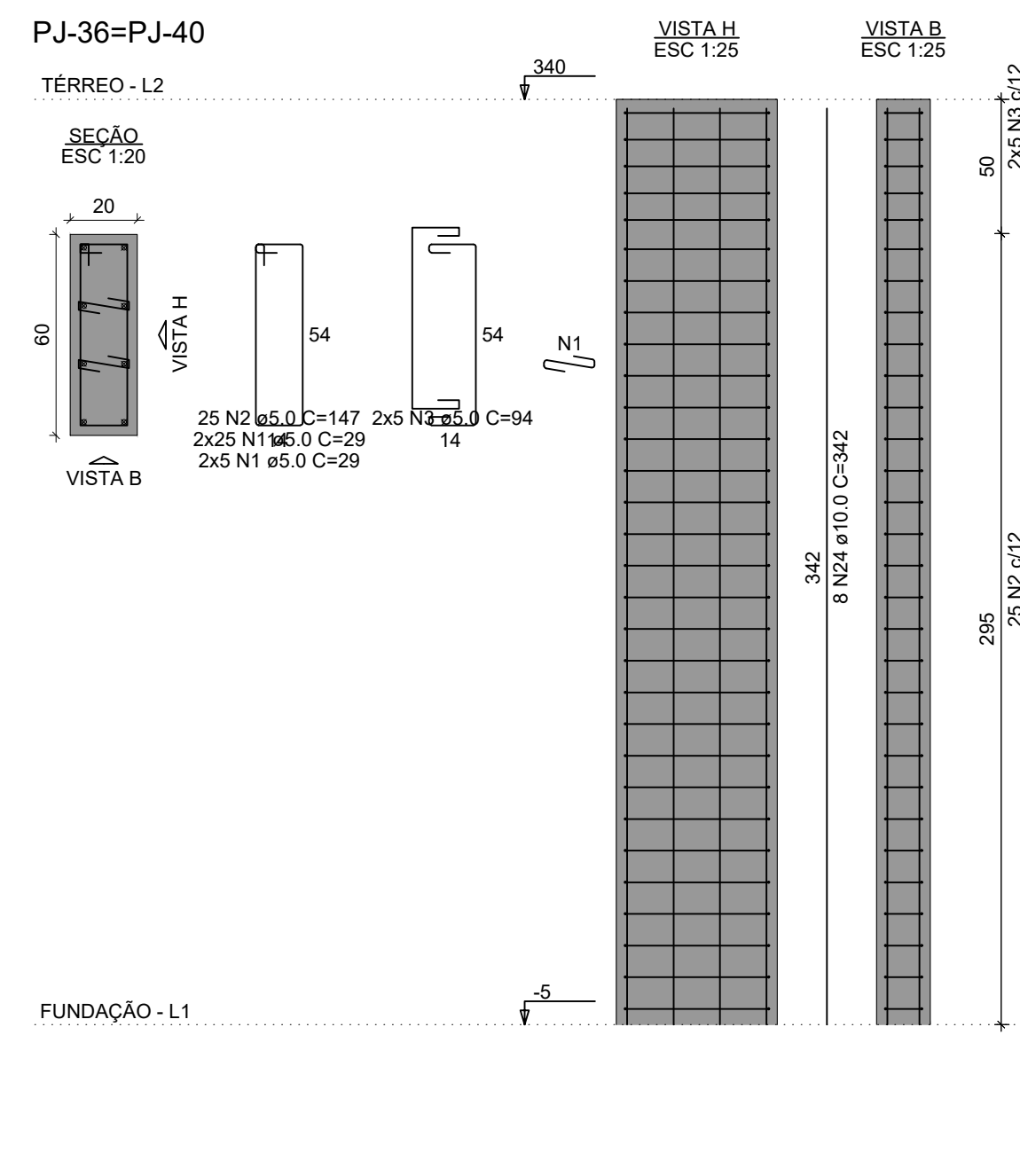

RELAÇÃO DO AÇO

CAÇO	N	DIAM (mm)	QUANT	C.UNIT (cm)	C.TOTAL (cm)
CA60	1	5.0	120	29	3480
CA60	2	5.0	50	147	7350
CA60	3	5.0	20	34	1880
CA60	4	5.0	54	34	1836
CA60	5	5.0	23	227	5221
CA60	6	5.0	8	139	1112
CA60	7	5.0	42	137	5754
CA60	8	5.0	125	127	15875
CA60	9	5.0	185	117	21445
CA50	10	10.0	2	86	172
CA50	11	6.3	6	76	456
CA50	12	6.3	6	71	426
CA50	13	8.0	2	136	272
CA50	14	8.0	4	661	2644
CA50	15	8.0	4	113	452
CA50	16	8.0	4	126	504
CA50	17	8.0	4	163	652
CA50	18	8.0	1	280	280
CA50	19	8.0	1	145	145
CA50	20	8.0	1	240	240
CA50	21	8.0	3	645	1935
CA50	22	8.0	1	469	469
CA50	23	8.0	3	478	1434
CA50	24	10.0	16	342	5472
CA50	25	10.0	1	143	143
CA50	26	10.0	1	425	425
CA50	27	10.0	8	633	5064
CA50	28	10.0	8	426	3408
CA50	29	10.0	6	399	2394
CA50	30	10.0	2	193	386
CA50	31	10.0	2	444	888
CA50	32	10.0	4	454	1816
CA50	33	10.0	6	444	2664
CA50	34	10.0	1	248	248
CA50	35	10.0	4	422	1688
CA50	36	10.0	2	270	540
CA50	37	10.0	2	591	1182
CA50	38	10.0	4	654	2616
CA50	39	10.0	1	145	145
CA50	40	10.0	2	190	380
CA50	41	10.0	4	450	1800
CA50	42	10.0	1	294	294
CA50	43	10.0	1	207	207
CA50	44	10.0	1	200	200
CA50	45	10.0	2	673	1346
CA50	46	10.0	14	809	11326
CA50	47	10.0	2	275	550
CA50	48	10.0	2	187	374
CA50	49	10.0	1	293	293
CA50	50	10.0	1	420	420
CA50	51	10.0	3	628	1884
CA50	52	10.0	1	295	295
CA50	53	10.0	1	418	418
CA50	54	10.0	3	421	1263
CA50	55	12.5	8	387	3096
CA50	56	12.5	1	178	178
CA50	57	12.5	2	478	956
CA50	58	12.5	2	487	974

RESUMO DO AÇO

CAÇO	DIAM (mm)	C.TOTAL (m)	PESO + 10% (kg)
CA50	6.3	9.8	2.6
CA50	8.0	90.3	39.2
CA50	10.0	500.9	339.7
CA50	12.5	5.2	55.1
CA50	5.0	641.5	108.8

PESO TOTAL (kg): CA50 436.7, CA60 108.8

Volume de concreto (C-30) = 7.93 m³  
Área de forma = 103.97 m²

- NOTAS GERAIS:
- TODAS AS MEDIDAS DEVEM SER CONFERIDAS EM OBRA, "IN LOCO", ANTES DA REALIZAÇÃO DE QUALISQUER ATIVIDADE;
  - RECOMENDAMOS A REALIZAÇÃO DO ESTUDO DOS PROJETOS ANTES DA REALIZAÇÃO DAS ATIVIDADES, POIS O PROFISSIONAL DE EXECUÇÃO É CORRESPONSÁVEL PELO PROCESSO DE ANÁLISE TÉCNICA;
  - ANTES DE INICIAR AS ATIVIDADES DE EXECUÇÃO E FUNDAMENTAL A ELABORAÇÃO DA ART DE EXECUÇÃO CONFORME AS ORIENTAÇÕES DO CREA ESTADUAL;
  - SEMPRE OBSERVAR AS UNIDADES DE MEDIDAS INFORMADAS EM PLANTA, POIS PODEM SER ALTERADAS PARA MELHOR REPRESENTAÇÃO DAS INFORMAÇÕES E/OU DETALHES;
  - ORIENTAMOS QUE DEVERÃO SER ANALISADOS OS ARQUIVOS IFC DISPONIBILIZADOS, ANTES DE UMA CONSULTA PRÉVIA A EQUIPE DE DESENVOLVIMENTOS DOS PROJETOS;
  - PARA TODAS E QUASQUER DIVERGÊNCIAS, A EQUIPE DE DESENVOLVIMENTO DOS PROJETOS DEVERÁ SER ACIONADA;
  - QUAISQUER ALTERAÇÕES REALIZADAS NO PROJETO PELA EQUIPE DE EXECUÇÃO DEVEM SER DOCUMENTADAS NOS PROJETOS "AS BUILT".

- NOTAS ESPECÍFICAS ESTRUTURAIS:
- PROJETOS
- EM QUESTÕES ONDE AS DÚVIDAS E/OU DIVERGÊNCIAS NÃO AFETEM ESTRUTURALMENTE O PLANEJAMENTO ARQUITETÔNICO, OS PROJETOS DE ARQUITETURA SERÃO PRIORIDADE;
  - A ESTRUTURA FOI DIMENSIONADA PARA UTILIZAR CONCRETO 30MPa EM SUA TOTALIDADE;
  - O DETALHE DE FUNDAÇÃO "BLOCOS E ESTACAS" INSERIDO NO DESENHO É APENAS SUGESTIVO, ONDE NUNCA DEVEM SER EXECUTADOS SEM A REALIZAÇÃO DOS ESTUDOS DE SOLO CONFORME AS NORMATIVAS VIGENTES;
  - O DETALHE DE FUNDAÇÃO "ESTACAS ISOLADAS" INSERIDO NO DESENHO É APENAS SUGESTIVO, POIS NUNCA DEVEM SER EXECUTADOS SEM A REALIZAÇÃO DOS ESTUDOS DE SOLO CONFORME AS NORMATIVAS VIGENTES;
  - A ESTRUTURA FOI DIMENSIONADA PARA QUE O BALDRAME ESTEJA 5 CM "CINCO CENTÍMETROS" ABAIXO DO NÍVEL 0 "ZERO" DO PISO DA ARQUITETURA "ACABADO";
  - A ESTRUTURA FOI DIMENSIONADA PARA QUE AS VIGAS BALDRAMES SEJAM EXECUTADAS SOBRE OS BLOCOS PARA MINIMIZAR OS IMPACTOS DE FUROS ESTRUTURAIS CONFORME AS COMPATIBILIZAÇÕES REALIZADAS DURANTE O PROCESSO DE ELABORAÇÃO DOS PROJETOS;
  - TODOS OS FUROS NECESSÁRIOS A SEREM CONFECCIONADOS PARA AS INSTALAÇÕES, ESTÃO CONTEMPLADOS NO PROJETO COM TODAS AS INFORMAÇÕES TÉCNICAS PARA SUA PREVISÃO CONSTRUTIVA DURANTE A FASE DE MONTAGEM DE ARMADURA E FORMAS;
  - TODAS AS VIGAS ACIMA DO NÍVEL 0 "ZERO", DEVEM RECEBER UMA CONTRA FLEXA DE 1 CM "UM CENTÍMETRO";
  - TODAS AS VIGAS ACIMA DO NÍVEL 0 "ZERO", QUE NECESSITAREM DE UMA CONTRA FLEXA SUPERIOR A 1 CM "UM CENTÍMETRO", ESTÃO SINALIZADAS NA PLANTA DE FORMAS;
  - TODAS AS LAJES ACIMA DO NÍVEL 0 "ZERO", DEVEM RECEBER UMA CONTRA FLEXA DE 1 CM "UM CENTÍMETRO";
  - TODAS AS LAJES ACIMA DO NÍVEL 0 "ZERO", QUE NECESSITAREM DE UMA CONTRA FLEXA SUPERIOR A 1 CM "UM CENTÍMETRO", ESTÃO SINALIZADAS NA PLANTA DE FORMAS;
  - OS DETALHAMENTOS DAS ARMADURAS DOS ELEMENTOS ESTRUTURAIS ESTÃO SEPARADOS PELOS NÍVEIS DE EXECUÇÃO;
  - TODOS OS LOCAIS QUE CONTEMPLAM A JUNÇÃO DE DOIS BLOCOS ESTRUTURAIS, DEVE SER CONSIDERADO A APLICAÇÃO DA JUNTA DE DILATAÇÃO NOS ELEMENTOS EM SUA TOTALIDADE;

- EXECUÇÃO
- RECOMENDAMOS QUE A LOCAÇÃO DA ESTRUTURA SEJA REALIZADA ATRAVÉS DE EQUIPAMENTOS HOMOLOGADOS E DEVIDAMENTE CALIBRADOS PELOS ÓRGÃOS DE AFERIÇÃO E QUALIDADE ISO 9001;
  - E FUNDAMENTAL A UTILIZAÇÃO DE ESPAÇADORES DE ARMADURA PARA MONTAGEM E CONSTRUÇÃO DE TODOS OS ELEMENTOS ESTRUTURAIS;
  - NO DIA DE EXECUÇÃO DAS VIGAS BALDRAMES E BLOCOS, DEVE SER LANÇADO UM TRAÇO DE BRITA 0 "ZERO" EM TODA SUA EXTENSÃO;
  - TODAS AS VIGAS BALDRAMES E BLOCOS DEVEM SER IMPERMEABILIZADOS UTILIZANDO A APLICAÇÃO DE MANTA LÍQUIDA;
  - APÓS A REALIZAÇÃO DA CONCRETAGEM DOS ELEMENTOS, TODA A ESTRUTURA DEVE PERMANECER COM ESCORAMENTO DE 100% "CEM PORCENTO" PELO PERÍODO DE 30 "TRINTA" DIAS;
  - APÓS A REALIZAÇÃO DA CONCRETAGEM DOS ELEMENTOS QUE POSSUÍM CONTRA FLEXA IGUAL, OU SUPERIOR A 3 CM "TRÊS CENTÍMETROS", DEVEM PERMANECER COM ESCORAMENTO DE 100% "CEM PORCENTO" PELO PERÍODO DE 45 "QUARENTA E CINCO" DIAS;
  - TODAS AS LAJES DEVEM SER IMPERMEABILIZADAS UTILIZANDO MANTA ALUMINIZADA;
  - OS ELEMENTOS ESTRUTURAIS SOMENTE PODEM SER CONCRETADOS APÓS A PLENA VALIDAÇÃO DO ENGENHEIRO DE EXECUÇÃO RESPONSÁVEL PELO PROCESSO DE CONFERÊNCIA E MONTAGEM;

CONTROLE DE REVISÕES

Nº	DATA	DESCRIÇÃO

PROJETO PADRÃO - FNDE

PROPRIETÁRIO: \_\_\_\_\_

ENDEREÇO: \_\_\_\_\_

MUNICÍPIO - UF: \_\_\_\_\_

PROPRIETÁRIO: \_\_\_\_\_

RESP. TÉCNICO: \_\_\_\_\_ CREA \_\_\_\_\_

AUTOR DO PROJETO: \_\_\_\_\_ CAU \_\_\_\_\_

DLFO: \_\_\_\_\_ CREA \_\_\_\_\_

RA: \_\_\_\_\_

ESCOLA 13 SALAS DE AULA - MODELO TERREO

PROJETO DE ESTRUTURA

COORDENAÇÃO: CGEST - Coordenação Geral de Infraestrutura Educacional

ARMAÇÕES TERREO: BLOCO J - PEDAGÓGICO 4

SCA

REVISÃO: R/00

ESCALA: INDICADA

FRANCHA: 104/147

FORMATO: 1050X984

DATA EMISSÃO: JAN/2022

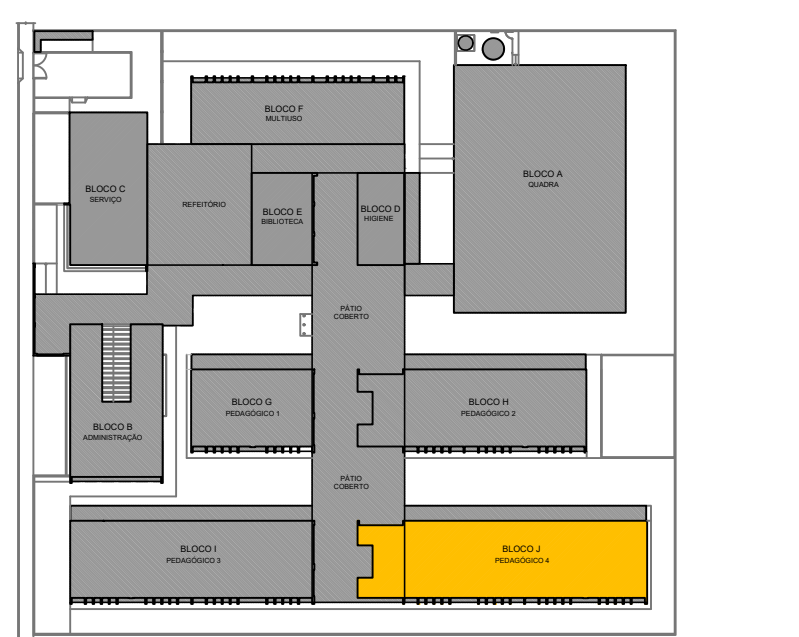

CROQUI DE REFERÊNCIA - IMPLANTAÇÃO





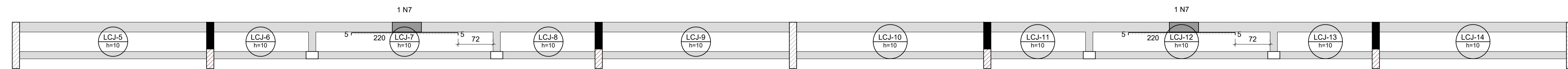
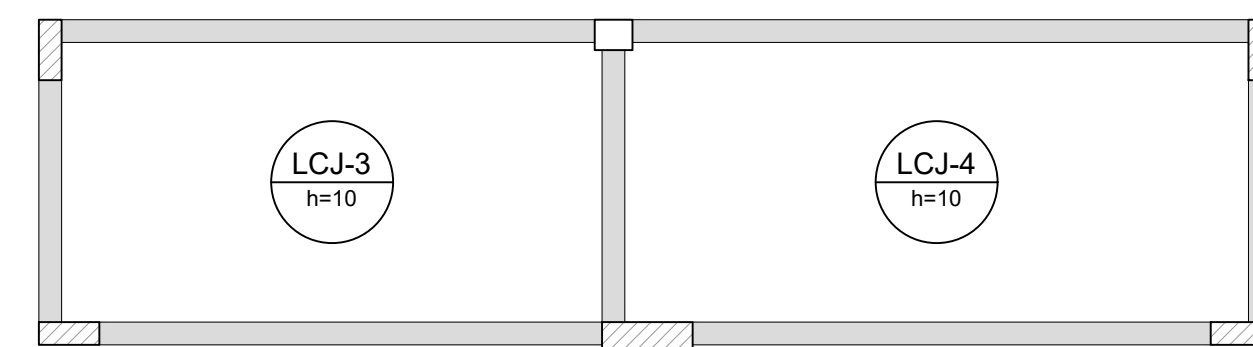
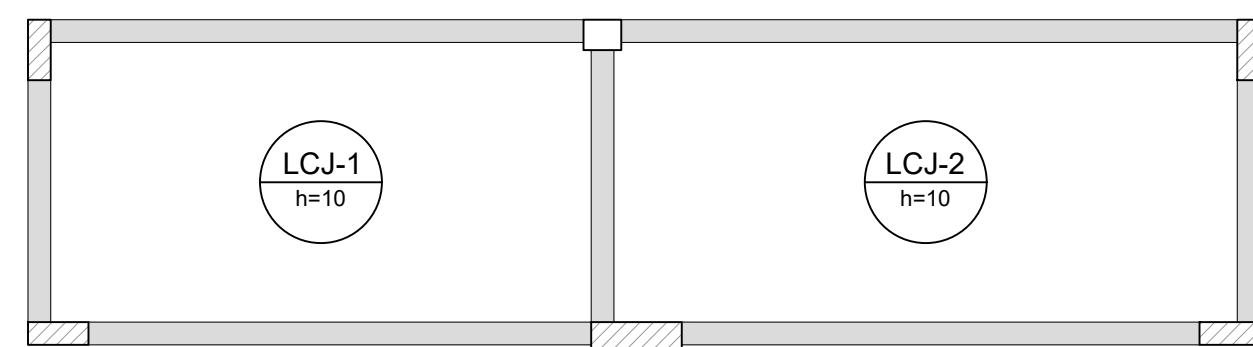

**1 ARMAÇÃO NEGATIVA DAS LAJES DO PAV. TÉRREO (EIXO X)**  
ESCALA 1/50

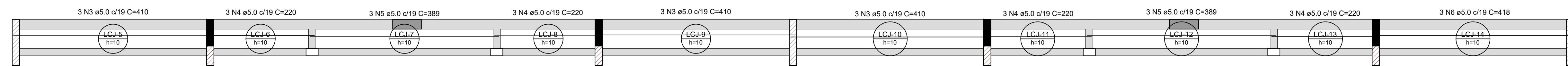
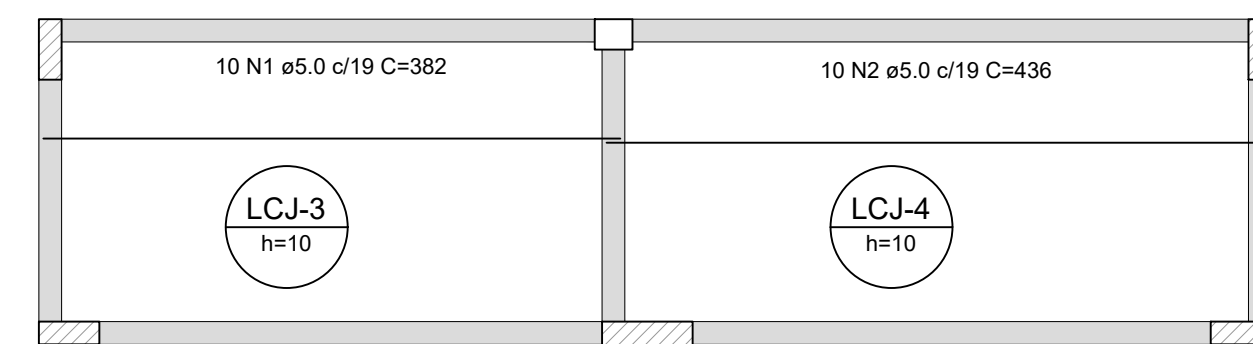
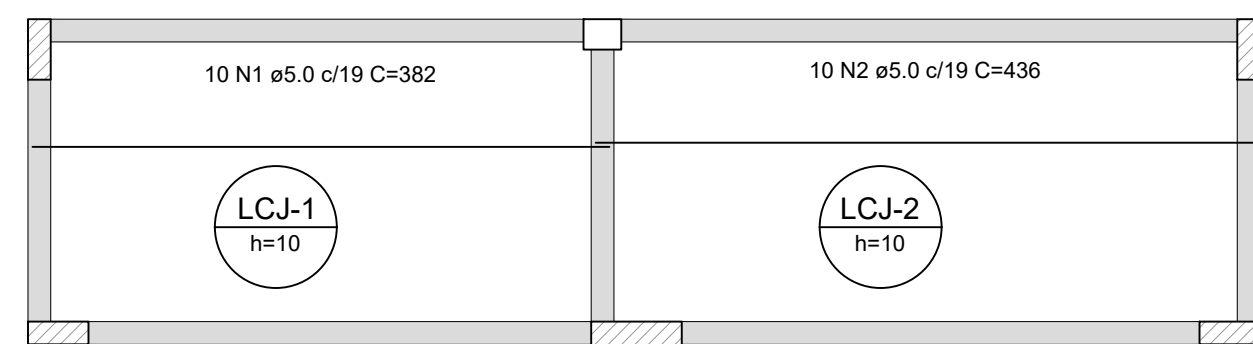

**2 ARMAÇÃO POSITIVA DAS LAJES DO PAV. TÉRREO (EIXO X)**  
ESCALA 1/50

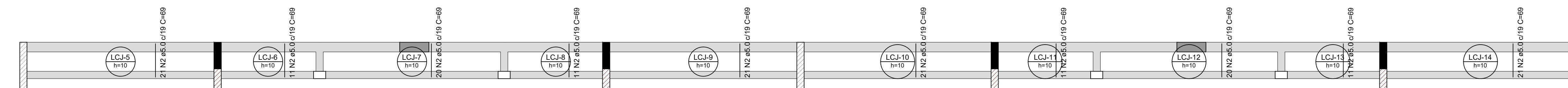
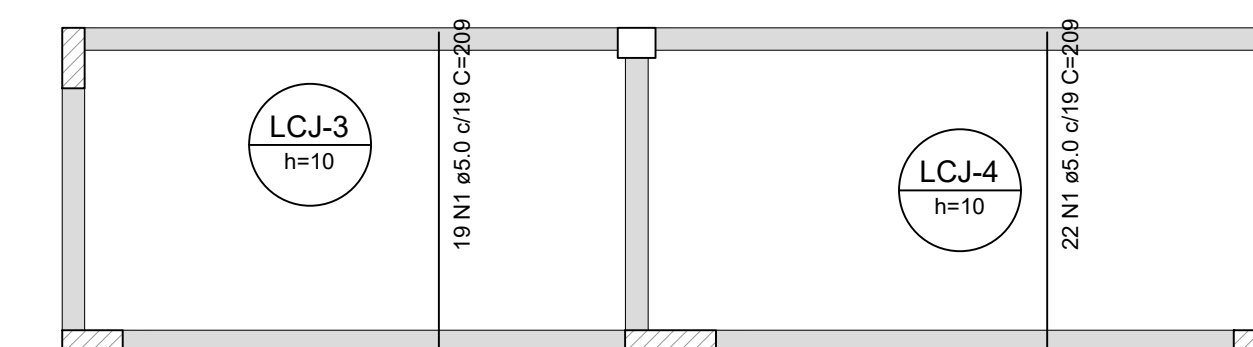
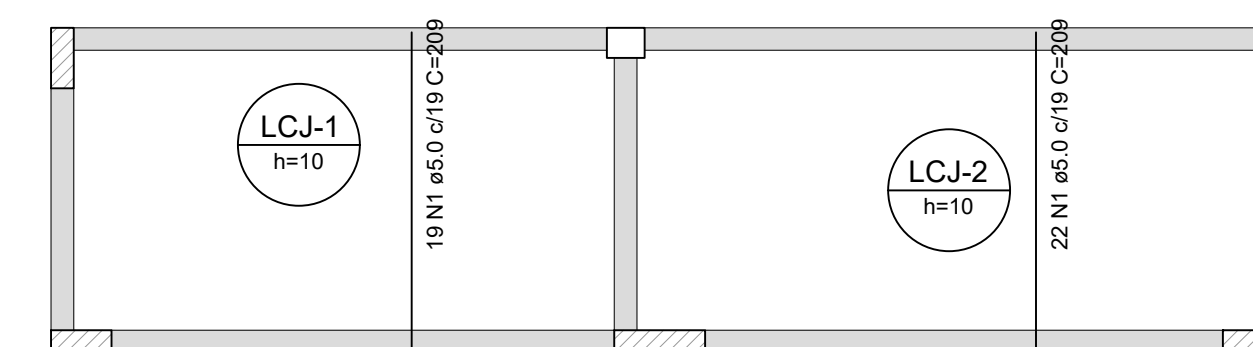

**3 ARMAÇÃO POSITIVA DAS LAJES DO PAV. TÉRREO (EIXO Y)**  
ESCALA 1/50

RELAÇÃO DO AÇO

Negativos X		Positivos X			
AÇO	N	DIAM (mm)	QUANT	C.UNIT (cm)	C.TOTAL (cm)
CA60	1	5.0	20	392	7840
	2	5.0	20	436	8720
	3	5.0	9	410	3690
	4	5.0	12	220	2640
	5	5.0	6	389	2334
	6	5.0	3	418	1254
	7	6.3	2	227	454

RESUMO DO AÇO

AÇO	DIAM (mm)	C.TOTAL (m)	PESO + 10% (kg)
CA60	6.3	4.5	1.2
CA60	5.0	262.8	44.6
<b>PESO TOTAL (kg)</b>			
CA60			1.2
CA60			44.6

Volume de concreto (C-30) = 4.14 m³  
Área de forma = 41.39 m²

RELAÇÃO DO AÇO

Positivos Y					
AÇO	N	DIAM (mm)	QUANT	C.UNIT (cm)	C.TOTAL (cm)
CA60	1	5.0	82	299	17138
	2	5.0	168	69	11592

RESUMO DO AÇO

AÇO	DIAM (mm)	C.TOTAL (m)	PESO + 10% (kg)
CA60	5.0	287.3	48.7
<b>PESO TOTAL (kg)</b>			
CA60			48.7

Volume de concreto (C-30) = 0.00 m³  
Área de forma = 0.00 m²

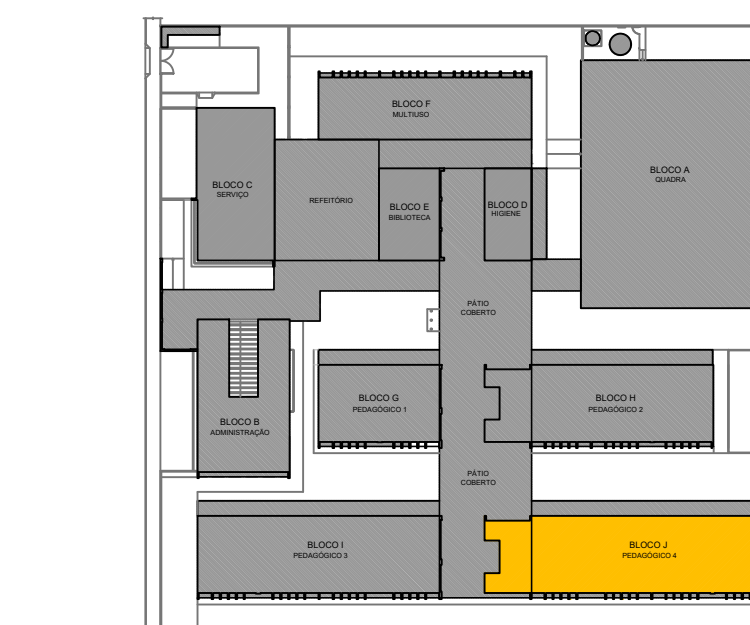

CROQUI DE REFERÊNCIA - IMPLANTAÇÃO

- NOTAS GERAIS:
- TODAS AS MEDIDAS DEVEM SER CONFERIDAS EM OBRA, "IN LOCO", ANTES DA REALIZAÇÃO DE QUAISQUER ATIVIDADES;
  - RECOMENDAMOS A REALIZAÇÃO DO ESTUDO DOS PROJETOS ANTES DA REALIZAÇÃO DAS ATIVIDADES, POIS O PROFISSIONAL DE EXECUÇÃO É CORRESPONSÁVEL PELO PROCESSO DE ANÁLISE TÉCNICA;
  - ANTES DE INICIAR AS ATIVIDADES DE EXECUÇÃO É FUNDAMENTAL A ELABORAÇÃO DA ART DE EXECUÇÃO CONFORME AS ORIENTAÇÕES DO CREA ESTADUAL;
  - SEMPRE OBSERVAR AS UNIDADES DE MEDIDAS INFORMADAS EM PLANTA, POIS PODEM SER ALTERADAS PARA MELHOR REPRESENTAÇÃO DAS INFORMAÇÕES E/OU DETALHES;
  - ORIENTAMOS QUE DEVERÃO SER ANALISADOS OS ARQUIVOS IFC DISPONIBILIZADOS, ANTES DE UMA CONSULTA PRÉVIA A EQUIPE DE DESENVOLVIMENTO DOS PROJETOS;
  - PARA TODAS AS QUASQUER DIVERGÊNCIAS, A EQUIPE DE DESENVOLVIMENTO DOS PROJETOS DEVERÁ SER ACIONADA;
  - QUAISQUER ALTERAÇÕES REALIZADAS NO PROJETO PELA EQUIPE DE EXECUÇÃO DEVEM SER DOCUMENTADAS NOS PROJETOS "AS BUILT".

- NOTAS ESPECÍFICAS ESTRUTURAIS:
- PROJETOS:
- EM QUESTÕES ONDE AS DÚVIDAS E/OU DIVERGÊNCIAS NÃO AFETEM ESTRUTURALMENTE O PLANEJAMENTO ARQUITETÔNICO, OS PROJETOS DE ARQUITETURA SERÃO PRIORIDADE;
  - A ESTRUTURA FOI DIMENSIONADA PARA UTILIZAR CONCRETO 30MPa EM SUA TOTALIDADE;
  - O DETALHE DE FUNDAÇÃO "BLOCOS E ESTACAS" INSERIDO NO DESENHO É APENAS SUGESTIVO, ONDE NUNCA DEVEM SER EXECUTADOS SEM A REALIZAÇÃO DOS ESTUDOS DE SOLO CONFORME AS NORMATIVAS VIGENTES;
  - O DETALHE DE FUNDAÇÃO "ESTACAS ISOLADAS" INSERIDO NO DESENHO É APENAS SUGESTIVO, POIS NUNCA DEVEM SER EXECUTADOS SEM A REALIZAÇÃO DOS ESTUDOS DE SOLO CONFORME AS NORMATIVAS VIGENTES;
  - A ESTRUTURA FOI DIMENSIONADA PARA QUE AS VIGAS BALDRAMES SEJAM EXECUTADAS SOBRE OS BLOCOS PARA MINIMIZAR OS IMPACTOS DE FURROS ESTRUTURAIS CONFORME AS COMPATIBILIZAÇÕES REALIZADAS DURANTE O PROCESSO DE ELABORAÇÃO DOS PROJETOS;
  - A ESTRUTURA FOI DIMENSIONADA PARA QUE AS VIGAS BALDRAMES SEJAM EXECUTADAS SOBRE OS BLOCOS PARA MINIMIZAR OS IMPACTOS DE FURROS ESTRUTURAIS CONFORME AS COMPATIBILIZAÇÕES REALIZADAS DURANTE O PROCESSO DE ELABORAÇÃO DOS PROJETOS;
  - TODOS OS FURROS NECESSÁRIOS A SEREM CONFECCIONADOS PARA AS INSTALAÇÕES, ESTÃO CONFECCIONADOS NO PROJETO COM TODAS AS INFORMAÇÕES TÉCNICAS PARA SUA PREVISÃO CONSTRUTIVA DURANTE A FASE DE MONTAGEM DE ARMADURA E FORMAS;
  - TODAS AS VIGAS ACIMA DO NÍVEL 0 "ZERO", DEVEM RECEBER UMA CONTRA FLEXA DE 1 CM "UM CENTÍMETRO";
  - TODAS AS VIGAS ACIMA DO NÍVEL 0 "ZERO", QUE NECESSITAREM DE UMA CONTRA FLEXA SUPERIOR A 1 CM "UM CENTÍMETRO", ESTÃO SINALIZADAS NA PLANTA DE FORMAS;
  - TODAS AS LAJES ACIMA DO NÍVEL 0 "ZERO", DEVEM RECEBER UMA CONTRA FLEXA DE 1 CM "UM CENTÍMETRO";
  - TODAS AS LAJES ACIMA DO NÍVEL 0 "ZERO", QUE NECESSITAREM DE UMA CONTRA FLEXA SUPERIOR A 1 CM "UM CENTÍMETRO", ESTÃO SINALIZADAS NA PLANTA DE FORMAS;
  - OS DETALHAMENTOS DAS ARMADURAS DOS ELEMENTOS ESTRUTURAIS ESTÃO SEPARADOS PELOS NÍVEIS DE EXECUÇÃO;
  - TODOS OS LOCAIS QUE CONTEMPLAREM A JUNÇÃO DE DOIS BLOCOS ESTRUTURAIS, DEVE SER CONSIDERADO A APLICAÇÃO DA JUNTA DE DILATAÇÃO NOS ELEMENTOS EM SUA TOTALIDADE;

- EXECUÇÃO:
- RECOMENDAMOS QUE A LOCAÇÃO DA ESTRUTURA SEJA REALIZADA ATRAVÉS DE EQUIPAMENTOS HOMOLOGADOS E DEVIDAMENTE CALIBRADOS PELOS ÓRGÃOS DE AFERIÇÃO E QUALIDADE ISO 9001;
  - É FUNDAMENTAL A UTILIZAÇÃO DE ESPAÇADORES DE ARMADURA PARA MONTAGEM E CONSTRUÇÃO DE TODOS OS ELEMENTOS ESTRUTURAIS;
  - NO ATO DE EXECUÇÃO DAS VIGAS BALDRAMES E BLOCOS, DEVE SER LANÇADO UM TRAÇO DE BRITA "ZERO" EM TODA SUA EXTENSÃO;
  - TODAS AS VIGAS BALDRAMES E BLOCOS DEVEM SER IMPERMEABILIZADOS UTILIZANDO A APLICAÇÃO DE MANTA LÍQUIDA;
  - APÓS A REALIZAÇÃO DA CONCRETAGEM DOS ELEMENTOS, TODA A ESTRUTURA DEVE PERMANECER COM ESCORAMENTO DE 100% "CEM PORCENTO" PELO PERÍODO DE 30 "TRINTA" DIAS;
  - APÓS A REALIZAÇÃO DA CONCRETAGEM DOS ELEMENTOS QUE POSSUÍM CONTRA FLEXA IGUAL OU SUPERIOR A 3 CM "TRÊS CENTÍMETROS", DEVEM PERMANECER COM ESCORAMENTO DE 100% "CEM PORCENTO" PELO PERÍODO DE 45 "QUARENTA E CINCO" DIAS;
  - TODAS AS LAJES DEVEM SER IMPERMEABILIZADAS UTILIZANDO MANTA ALUMINIZADA;
  - OS ELEMENTOS ESTRUTURAIS SOMENTE PODEM SER CONCRETADOS APÓS A PLENA VALIDAÇÃO DO ENGENHEIRO DE EXECUÇÃO RESPONSÁVEL PELO PROCESSO DE CONFERÊNCIA E MONTAGEM;

CONTROLE DE REVISÕES

Nº	DATA	DESCRIÇÃO

**PROJETO PADRÃO - FND E**

PROPRIETÁRIO: \_\_\_\_\_

ENDEREÇO: \_\_\_\_\_

MUNICÍPIO - UF: \_\_\_\_\_

PROPRIETÁRIO: \_\_\_\_\_

RESP. TÉCNICO: \_\_\_\_\_ CREA \_\_\_\_\_

AUTOR DO PROJETO: \_\_\_\_\_ CAU \_\_\_\_\_

DLFO: \_\_\_\_\_ CREA \_\_\_\_\_

RA: \_\_\_\_\_

OBSERVAÇÕES: \_\_\_\_\_

**ESCOLA 13 SALAS DE AULA - MODELO TÉRREO**

**PROJETO DE ESTRUTURA**

COORDENAÇÃO CGEST - Coordenação Geral de Infraestrutura Educacional	ARMAÇÕES TÉRREO BLOCO J - PEDAGÓGICO 4	SCA
REVISÃO R.00	ESCALA INDICADA	PRANCHA 107/147
FORMATO 1050 X 594	DATA EMISSÃO JAN/2022	



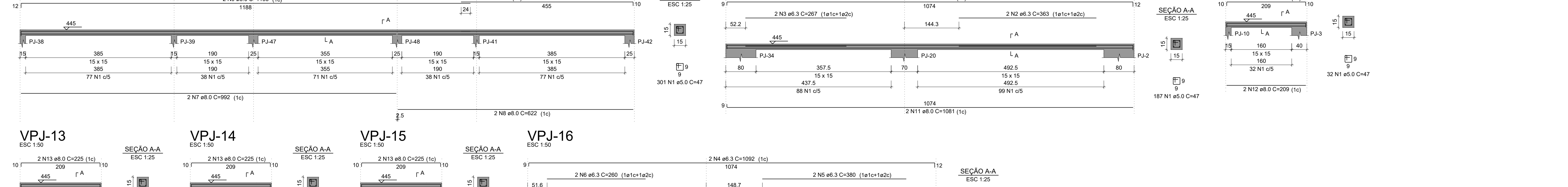
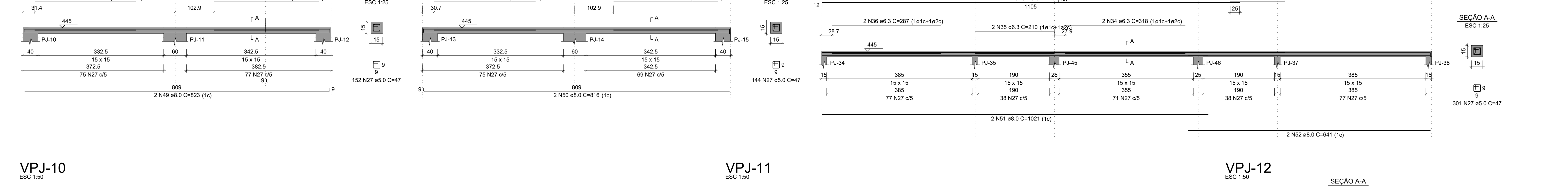
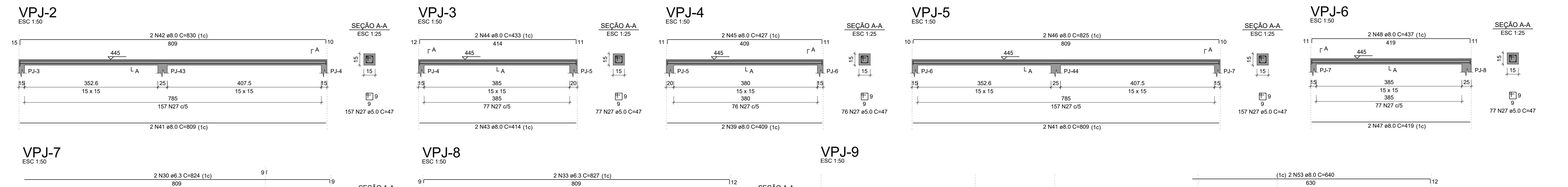
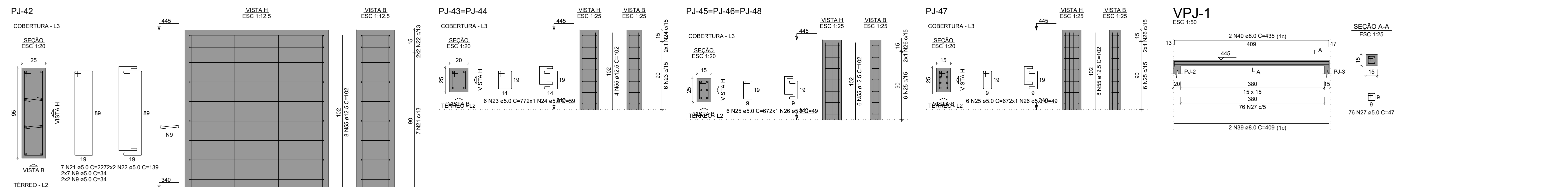
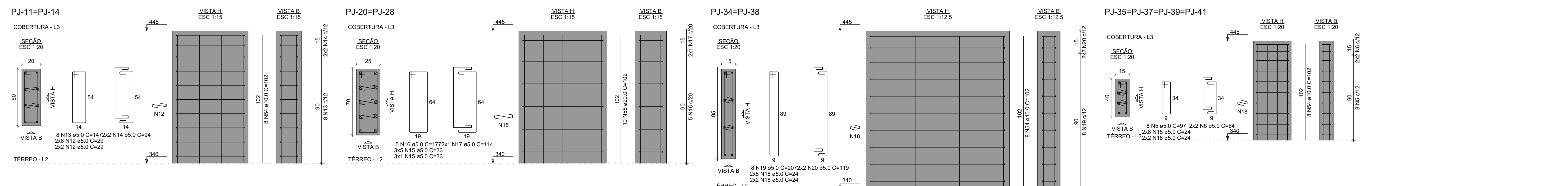
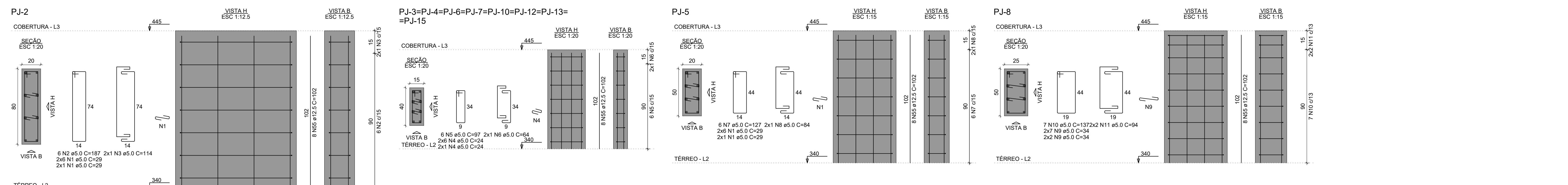

**RELAÇÃO DO AÇO**

AÇO	N	DIAM (mm)	QUANT	C.UNIT (cm)	C.TOTAL (cm)
CA60	1	5.0	28	29	812
	2	5.0	6	187	1122
	3	5.0	2	824	238
	4	5.0	112	24	2688
	5	5.0	80	97	7760
	6	5.0	32	64	2048
	7	5.0	6	127	782
	8	5.0	2	84	168
	9	5.0	36	34	1224
	10	5.0	7	137	959
	11	5.0	4	94	376
	12	5.0	40	29	1160
	13	5.0	16	147	2352
	14	5.0	8	94	752
	15	5.0	36	33	1188
	16	5.0	10	177	1770
CA50	17	5.0	4	114	456
	18	5.0	120	24	2880
	19	5.0	16	207	3312
	20	5.0	6	119	952
	21	5.0	7	227	1589
	22	5.0	4	139	556
	23	5.0	12	77	924
	24	5.0	49	236	11524
	25	5.0	24	67	1608
	26	5.0	8	49	392
	27	5.0	1217	47	57159
	28	6.3	2	278	556
	29	6.3	2	267	534
	30	6.3	2	824	1648
	31	6.3	2	276	552
	32	6.3	2	268	536
33	6.3	2	827	1654	
34	6.3	2	318	636	
35	6.3	2	210	420	
36	6.3	2	287	574	
37	6.3	2	1116	2232	
38	6.3	2	140	280	
39	8.0	4	409	1636	
40	8.0	2	435	870	
41	8.0	4	809	3236	
42	8.0	2	830	1660	
43	8.0	2	414	828	
44	8.0	2	433	866	
45	8.0	2	427	854	
46	8.0	2	825	1650	
47	8.0	2	819	1638	
48	8.0	2	437	874	
49	8.0	2	823	1646	
50	8.0	2	816	1632	
51	8.0	2	1021	2042	
52	8.0	2	641	1282	
53	8.0	2	640	1280	
54	10.0	64	102	6528	
55	12.5	130	102	13260	
56	20.0	20	102	2040	

**RESUMO DO AÇO**

AÇO	DIAM (mm)	C.TOTAL (m)	PESO + 10% (kg)
CA50	6.3	96.3	25.9
	8.0	211.9	82.9
	10.0	65.3	44.3
	12.5	132.6	140.5
	20.0	20.4	55.3
	5.0	954.7	161.9
<b>PESO TOTAL (kg)</b>			<b>368.8</b>
CA50			151.9
CA60			216.9

Volume de concreto (C-30) = 4,06 m³  
Área de forma = 68,22 m²

- NOTAS GERAIS:**
- TODAS AS MEDIDAS DEVEM SER CONFIRMADAS EM OBRA, "IN LOCO", ANTES DA REALIZAÇÃO DE QUALQUER ATIVIDADE.
  - RECOMENDAMOS A REALIZAÇÃO DO ESTUDO DOS PROJETOS ANTES DA REALIZAÇÃO DAS ATIVIDADES. POS O PROFISSIONAL DE EXECUÇÃO É CORRESPONSÁVEL PELO PROCESSO DE ANÁLISE TÉCNICA.
  - ANTES DE INICIAR AS ATIVIDADES DE EXECUÇÃO É FUNDAMENTAL A ELABORAÇÃO DA ART DE EXECUÇÃO CONFORME AS ORIENTAÇÕES DO CREA ESTADUAL.
  - SEMPRE OBSERVAR AS UNIDADES DE MEDIDAS INFORMADAS EM PLANTA. POS PODEM SER ALTERADAS PARA MELHOR REPRESENTAÇÃO DAS INFORMAÇÕES E/OU DETALHES.
  - SEMPRE OBSERVAR AS COTAS INFORMADAS EM PLANTA. POS PODEM SER MODIFICADAS PARA MELHOR REPRESENTAÇÃO DAS INFORMAÇÕES E/OU DETALHES.
  - ORIENTAMOS QUE DEVEMOS SER ANÁLISADOS OS ARQUIVOS IFC DISPONIBILIZADOS, ANTES DE UMA CONSULTA PRÉVIA A EQUIPE DE DESENVOLVIMENTOS DOS PROJETOS.
  - PARA TODAS AS QUANTIDADES DIVERGENTES A EQUIPE DE DESENVOLVIMENTOS DOS PROJETOS DEVERÁ SER ACIONADA.
  - QUANTO ÀS ALTERAÇÕES REALIZADAS NO PROJETO PELA EQUIPE DE EXECUÇÃO DEVEM SER DOCUMENTADAS NOS PROJETOS "AS BUILT".
- NOTAS ESPECÍFICAS ESTRUTURAIS:**
- EM CASOS ONDE AS DÚVIDAS E/OU DIVERGÊNCIAS NÃO AFETEM ESTRUTURALMENTE O PLANEJAMENTO ARQUITETÔNICO, OS PROJETOS DE ARQUITETURA SERÃO PRIORIDADE.
  - A ESTRUTURA FOI DIMENSIONADA PARA UTILIZAR CONCRETO SIMPLES EM SUA TOTALIDADE.
  - O DETALHE DE FUNDAÇÃO, BLOCOS E ESTACAS, INSERIDO NO DESENHO É APENAS SUGESTIVO, ONDE NUNCA DEVEM SER EXECUTADOS SEM A REALIZAÇÃO DOS ESTUDOS DE SOLO CONFORME AS NORMATIVAS VIGENTES.
  - O DETALHE DE FUNDAÇÃO, ESTACAS, RECALÇOS, INSERIDO NO DESENHO É APENAS SUGESTIVO. POS NUNCA DEVEM SER EXECUTADOS SEM A REALIZAÇÃO DOS ESTUDOS DE SOLO CONFORME AS NORMATIVAS VIGENTES.
  - A ESTRUTURA FOI DIMENSIONADA PARA QUE O BALDRAME ESTEA EM UM CANTO CENTRADO, ACIMA DO NÍVEL O "ZERO" DO PISO DA ARQUITETURA ACABADO. PARA QUE AS VIGAS BALDRAMES SEJAM EXECUTADAS SOBRE OS BLOCOS PARA AMARRAR OS IMPACTOS DE FURROS ESTRUTURAIS CONFORME AS COMPATIBILIZAÇÕES REALIZADAS DURANTE O PROCESSO DE ELABORAÇÃO DOS PROJETOS.
  - TODOS OS FURROS NECESSÁRIOS A SEREM CONFECCIONADOS ÀS SUAS INSTALAÇÕES, ESTÃO COMPTEPLADOS NO PROJETO COM TODAS AS INFORMAÇÕES TÉCNICAS PARA SUA PREVISÃO CONSTRUTIVA DURANTE A FASE DE MONTAGEM DE ARMADURA E FORMAS.
  - TODAS AS VIGAS ACIMA DO NÍVEL O "ZERO" DEVEM RECEBER UMA CONTRA FLEXÃO DE 1 CM "UM CENTÍMETRO".
  - TODAS AS VIGAS ACIMA DO NÍVEL O "ZERO" QUE NECESSITAREM DE UMA CONTRA FLEXÃO SUPERIOR A 1 CM "UM CENTÍMETRO", ESTÃO SINALIZADAS NA PLANTA DE FORMAS.
  - TODAS AS LAJES ACIMA DO NÍVEL O "ZERO" DEVEM RECEBER UMA CONTRA FLEXÃO DE 1 CM "UM CENTÍMETRO".
  - OS DETALHAMENTOS DAS ARMADURAS DOS ELEMENTOS ESTRUTURAIS ESTÃO SEPARADOS PELOS NÍVEIS DE EXECUÇÃO.
  - TODOS OS LOCOS QUE CONTEMLAREM A JUNÇÃO DE DOIS BLOCOS ESTRUTURAIS, DEVE SER CONSIDERADO A APLICAÇÃO DE JUNTA DE DELATAÇÃO NOS ELEMENTOS EM SUA TOTALIDADE.

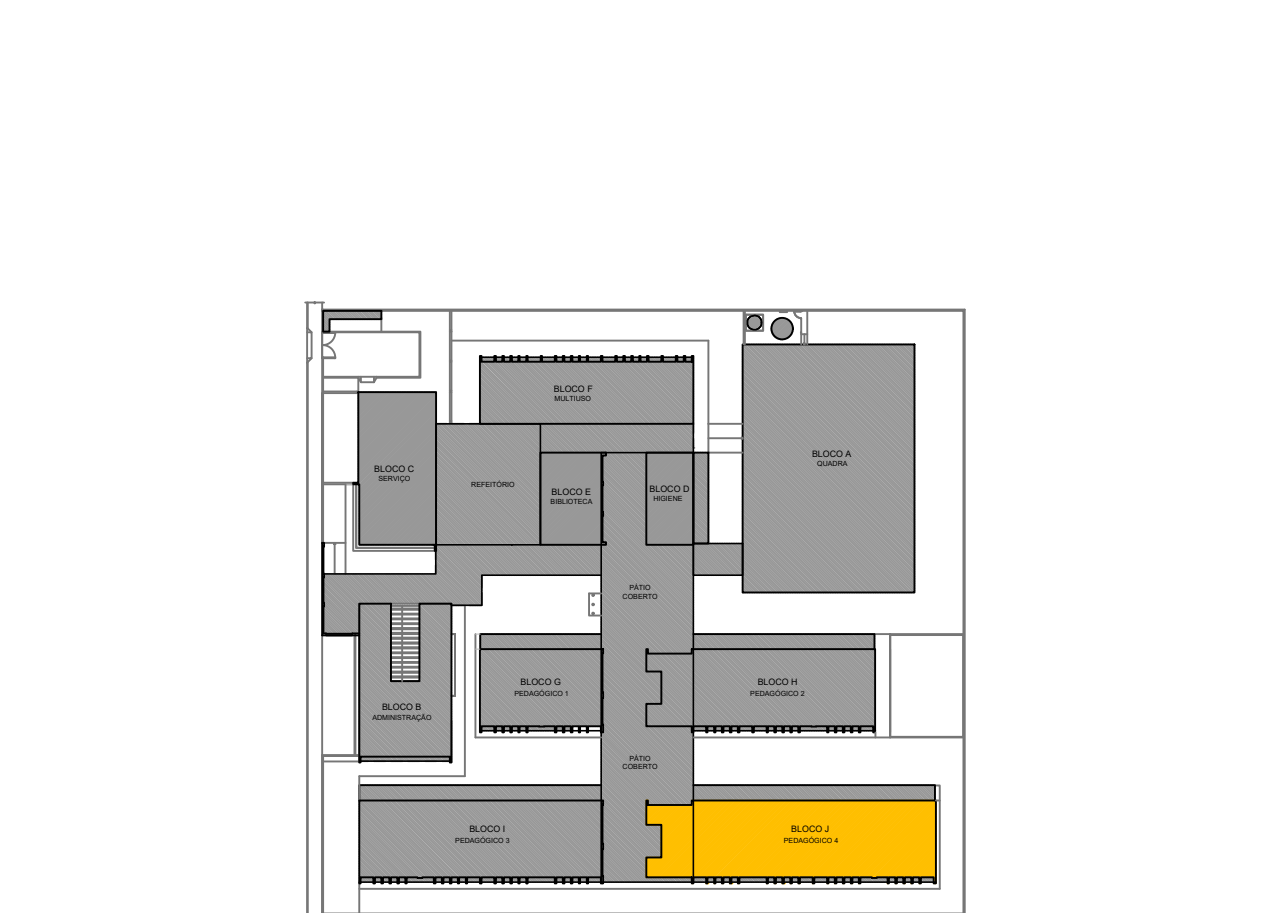

**RESUMO DO AÇO**

AÇO	DIAM (mm)	C.TOTAL (m)	PESO + 10% (kg)
CA50	6.3	96.3	25.9
	8.0	211.9	82.9
	10.0	65.3	44.3
	12.5	132.6	140.5
	20.0	20.4	55.3
	5.0	954.7	161.9
<b>PESO TOTAL (kg)</b>			<b>368.8</b>
CA50			151.9
CA60			216.9

Volume de concreto (C-30) = 4,06 m³  
Área de forma = 68,22 m²

**CONTROLE DE REVISÕES**

Nº	DATA	DESCRIÇÃO

**PROJETO PADRÃO - FNDE**

PROPRIETÁRIO: \_\_\_\_\_  
ENDEREÇO: \_\_\_\_\_  
MUNICÍPIO - UF: \_\_\_\_\_

PROPRIETÁRIO: \_\_\_\_\_  
RESP. TÉCNICO: \_\_\_\_\_  
AUTOR DO PROJETO: \_\_\_\_\_

DLFO: \_\_\_\_\_ CREA: \_\_\_\_\_

RA: \_\_\_\_\_

**ESCOLA 13 SALAS DE AULA - MODELO TÉRREO**  
**PROJETO DE ESTRUTURA**

COORDENAÇÃO: CGEST - Coordenação Geral de Infraestrutura Educacional

ARMADURAS DE COBERTURA  
BLOCO J - PEDAGÓGICO 4

REVISÃO: R.00 ESCALA: INDICADA DATA EMISSÃO: JAN/2022

FRANCHA: 108/147

SCA

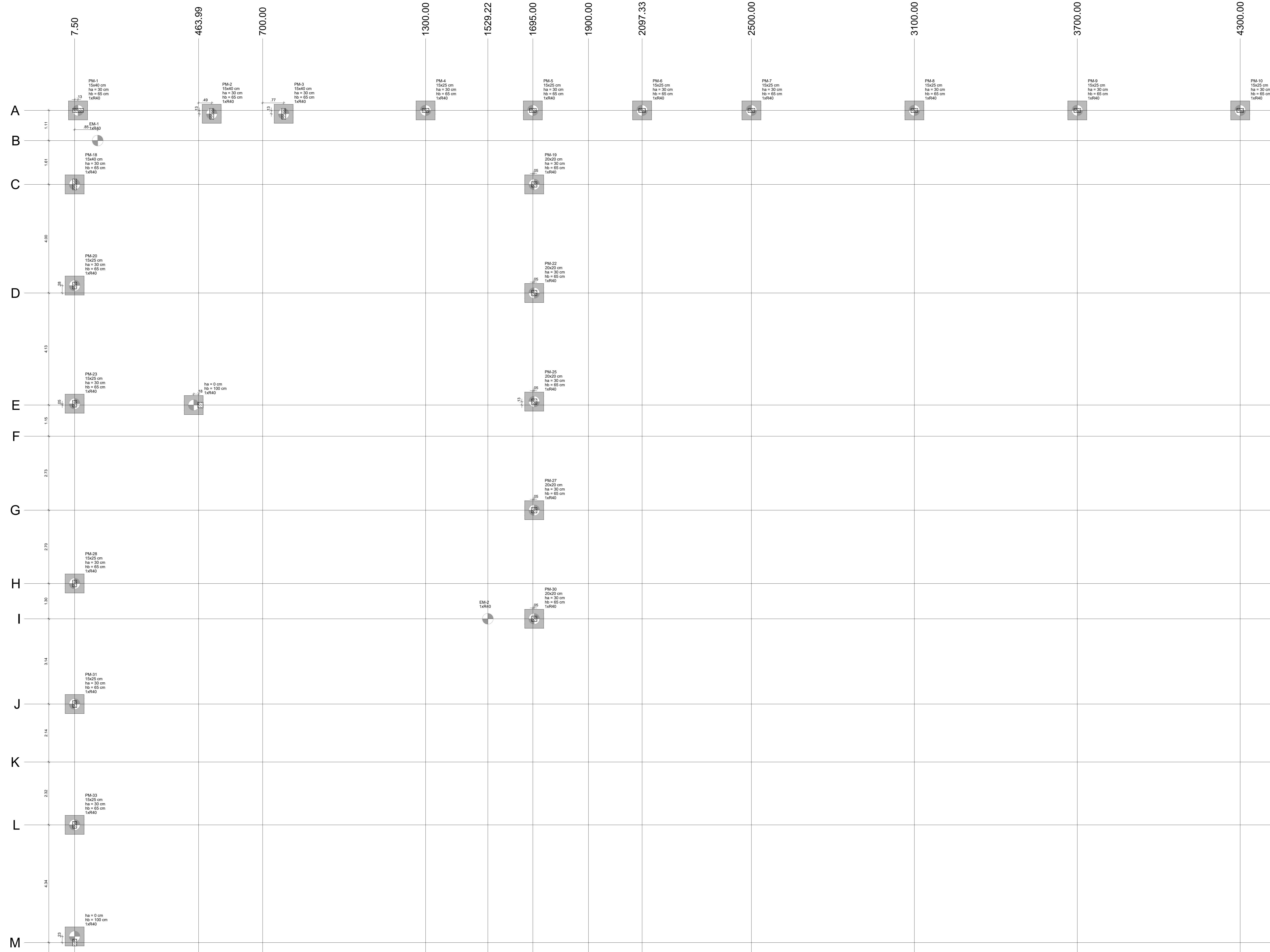

**1** PLANTA DE LOCAÇÃO - PARTE A  
ESCALA 1/50

- NOTAS GERAIS:
- TODAS AS MEDIDAS DEVEM SER CONFERIDAS EM OBRA - "IN LOCO" ANTES DA REALIZAÇÃO DE QUALQUER ATIVIDADE.
  - RECOMENDAMOS A REALIZAÇÃO DOS PROJETOS ANTES DA REALIZAÇÃO DAS ATIVIDADES, POIS O PROFISSIONAL DE EXECUÇÃO É RESPONSÁVEL PELO PROCESSO DE ANÁLISE TÉCNICA.
  - ANTES DE INICIAR AS ATIVIDADES DE EXECUÇÃO E FUNDAMENTAL, ELABORAÇÃO DA ART DE EXECUÇÃO CONFORME AS ORIENTAÇÕES DO CRNA ESTADUAL.
  - SEMPRE OBSERVAR AS DIMENSÕES DE MEDIDAS INFORMADAS EM PLANTA, PÓS PODER SER ALTERADAS PARA MELHOR REPRESENTAÇÃO DAS INFORMAÇÕES E/OU DETALHES.
  - SEMPRE OBSERVAR AS COTAS INFORMADAS EM PLANTA, PÓS PODER SER MODIFICADAS PARA MELHOR REPRESENTAÇÃO DAS INFORMAÇÕES E/OU DETALHES.
  - ORIENTAÇÕES QUE DIVERJAM SER ANALISADAS OS ARQUIVOS IPT, DISPONIBILIZADOS, ANTES DE UMA CONSULTA PREVIA A EQUIPE DE DESENVOLVIMENTO DOS PROJETOS.
  - PARA TODAS E QUALQUER DIVERGÊNCIAS, A EQUIPE DE DESENVOLVIMENTO DOS PROJETOS DEVERÁ SER ACIONADA.
  - QUAISQUER ALTERAÇÕES REALIZADAS NO PROJETO PELA EQUIPE DE EXECUÇÃO DEVEM SER DOCUMENTADAS NOS PROJETOS "AS BUILT".

- NOTAS ESPECÍFICAS ESTRUTURAS:
- PROJETOS:
- EM QUÊSITOS ONDE AS DÚVIDAS E/OU DIVERGÊNCIAS NÃO AFETEM ESTRUTURALMENTE O PLANEJAMENTO ARQUITETÔNICO, OS PROJETOS DE ARQUITETURA SERÃO PRIORIZADOS.
  - A ESTRUTURA FOI DIMENSIONADA PARA UTILIZAR CONCRETO SIMPLES EM SUA TOTALIDADE.
  - O DETALHE DE FUNDAÇÃO "BLOCOS E ESTACAS" INSERIDO NO DESENHO É APENAS SUGESTIVO, ONDE NUNCA DEVEM SER EXECUTADOS SEM A REALIZAÇÃO DOS ESTUDOS DE SOLO CONFORME AS NORMATIVAS VIGENTES.
  - O DETALHE DE FUNDAÇÃO "ESTACAS HELICOIDAIS" INSERIDO NO DESENHO É APENAS SUGESTIVO, PÓS NUNCA DEVEM SER EXECUTADOS SEM A REALIZAÇÃO DOS ESTUDOS DE SOLO CONFORME AS NORMATIVAS VIGENTES.
  - A ESTRUTURA FOI DIMENSIONADA PARA QUE AS VIGAS BALDRAMES SEJAM EXECUTADAS SOBRE OS BLOCOS PARA MINIMIZAR OS IMPACTOS DE FURTO ESTRUTURAS CONFORME AS COMPATIBILIZAÇÕES REALIZADAS DURANTE O PROCESSO DE ELABORAÇÃO DOS DETALHES.
  - TODOS OS FURTO NECESSÁRIOS A SEREM CONFECIONADOS PARA AS INSTALAÇÕES, ESTÃO COMPENSAADOS NO PROJETO COM TODAS AS INFORMAÇÕES TÉCNICAS PARA SUA PREVISÃO CONSTRUTIVA DURANTE A FASE DE MONTAGEM DE ARMADURA E FORMAS.
  - TODAS AS VIGAS ACIMA DO NÍVEL 0 "ZERO", DEVEM RECEBER UMA CONTRA FLEXÃO DE 1 CM "UM CENTÍMETRO".
  - TODAS AS LAJES ACIMA DO NÍVEL 0 "ZERO", QUE NECESSITAREM DE UMA CONTRA FLEXÃO SUPERIOR A 1 CM "UM CENTÍMETRO", ESTÃO INDICADAS NA PLANTA DE FORMAS.
  - TODAS AS LAJES ACIMA DO NÍVEL 0 "ZERO", QUE NECESSITAREM DE UMA CONTRA FLEXÃO SUPERIOR A 1 CM "UM CENTÍMETRO", ESTÃO INDICADAS NA PLANTA DE FORMAS.
  - TODAS AS LAJES ACIMA DO NÍVEL 0 "ZERO", QUE NECESSITAREM DE UMA CONTRA FLEXÃO SUPERIOR A 1 CM "UM CENTÍMETRO", ESTÃO INDICADAS NA PLANTA DE FORMAS.
  - OS DETALHAMENTOS DAS ARMADURAS DOS ELEMENTOS ESTRUTURAS ESTÃO SEPARADOS PELOS NÍVEIS DE EXECUÇÃO.
  - TODOS OS LUGARES QUE CONTEREM A APLICAÇÃO DE BLOCOS ESTRUTURAS, DEVE SER CONSIDERADA A APLICAÇÃO DA JUNTA DE DILATAÇÃO NOS ELEMENTOS EM SUA TOTALIDADE.

- EXECUÇÃO:
- RECOMENDAMOS QUE A LOCAÇÃO DA ESTRUTURA SEJA REALIZADA ATRAVÉS DE EQUIPAMENTOS HOMOLOGADOS E DEVIDAMENTE CALIBRADOS PELOS ORÇADOS DE AFERÇÃO E QUALIDADE ISO 9001.
  - FUNDAMENTAL A UTILIZAÇÃO DE ESPACIADORES DE ARMADURA PARA MONTAGEM E CONSTRUÇÃO DE TODOS OS ELEMENTOS ESTRUTURAS.
  - NO ATO DE EXECUÇÃO DAS VIGAS BALDRAMES E BLOCOS, DEVE SER LANÇADO UM TRACO DE BRITA 0 "ZERO" EM TODA SUA EXTENSÃO.
  - TODAS AS VIGAS BALDRAMES E BLOCOS DEVEM SER IMPERMEABILIZADOS UTILIZANDO A APLICAÇÃO DE MANTA LÍQUIDA.
  - APÓS A REALIZAÇÃO DA CONCRETAGEM DOS ELEMENTOS, TODA A ESTRUTURA DEVE PERMANECER COM ESCORAMENTO DE 100% "CEM PORCENTO" PELO PERÍODO DE 30 "TRINTA" DIAS.
  - APÓS A REALIZAÇÃO DA CONCRETAGEM DOS ELEMENTOS QUE POSSUÍREM CONTRA FLEXÃO IGUAL OU SUPERIOR A 3 CM "TRÊS CENTÍMETROS", DEVEM PERMANECER COM ESCORAMENTO DE 100% "CEM PORCENTO" PELO PERÍODO DE 45 "QUARENTA E CINCO" DIAS.
  - TODAS AS LAJES DEVEM SER IMPERMEABILIZADAS UTILIZANDO MANTA ALUMINADA.
  - OS ELEMENTOS ESTRUTURAS SOMENTE PODER SER CONCRETADOS APÓS A PLENIA VALIDAÇÃO DO ENGENHEIRO DE EXECUÇÃO RESPONSÁVEL PELO PROCESSO DE CONFERÊNCIA E MONTAGEM.

- BM-1-BM-2-BM-3-BM-4
- BM-5-BM-6-BM-7-BM-8
- BM-9-BM-10-BM-11-BM-12
- BM-13-BM-14-BM-15-BM-16
- BM-17-BM-18-BM-19-BM-20
- BM-21-BM-22-BM-23-BM-25
- BM-26-BM-27-BM-28-BM-29
- BM-30-BM-31-BM-32-BM-33
- BM-34-BM-35-BM-36-BM-37
- BM-38-BM-39-BM-40-BM-41
- BM-42-BM-43
- BM-44-BM-45-BM-46-BM-47
- BM-48-BM-49-BM-50-BM-51
- BM-52-BM-53-BM-54-BM-55
- BM-56-BM-57-BM-58-BM-59
- BM-60-BM-61-BM-62-BM-63 (1xR40)
- BM-24-BM-34-BM-41 (1xR40)

**2** LEGENDA DOS BLOCOS  
ESCALA 1/25

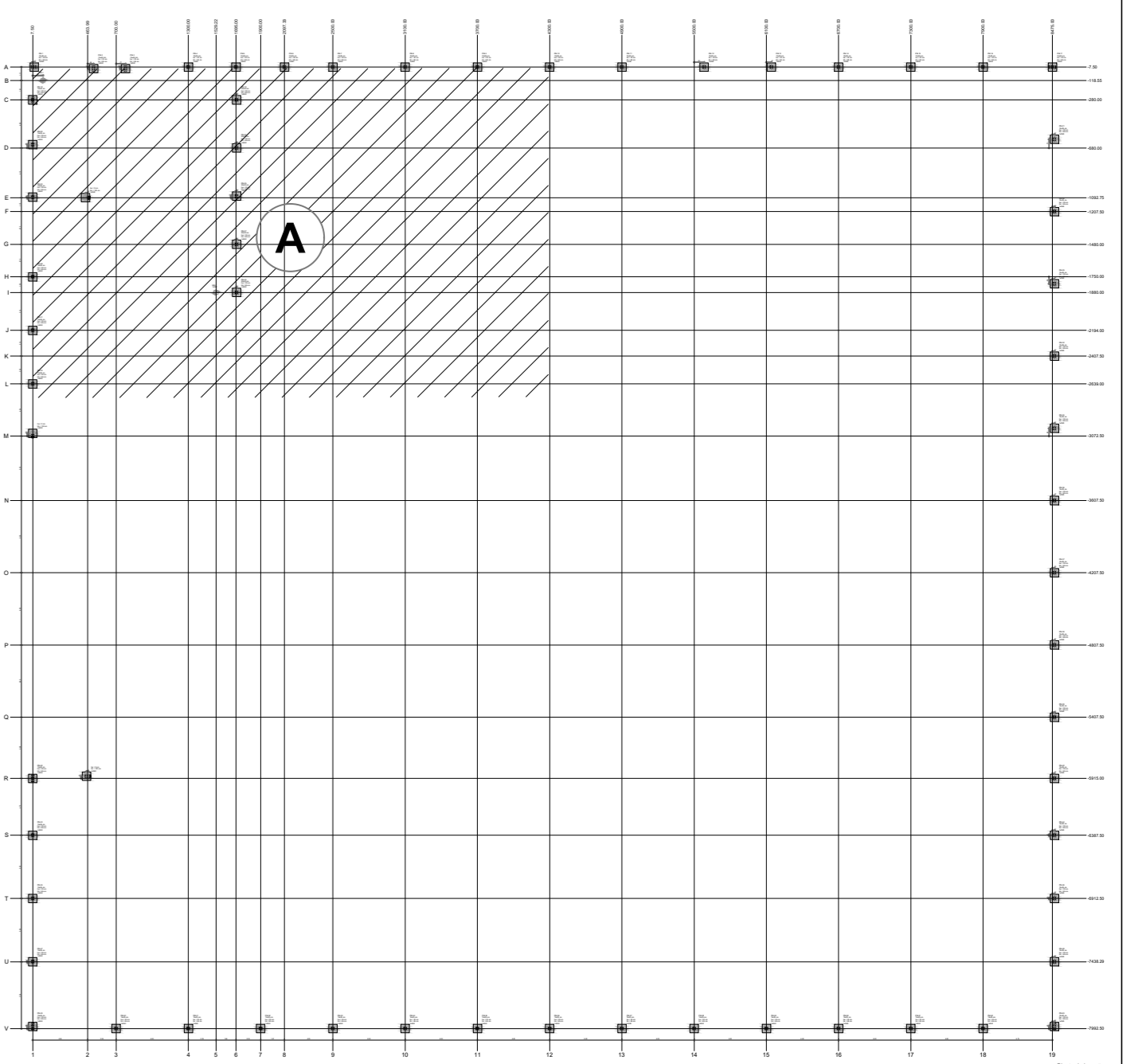

**3** MAPA CHAVE  
SEM ESCALA

CONTROLE DE REVISÕES

Nº	DATA	DESCRIÇÃO

<b>PROJETO PADRÃO - FNE</b>		
PROPRIETÁRIO: _____		
ENDEREÇO: _____		
MUNICÍPIO - UF: _____		
PROPRIETÁRIO: _____		
RESP. TÉCNICO	CREA _____	
AUTOR DO PROJETO	CAU _____	
DUFO	CREA _____	RA _____
OBSERVAÇÕES: _____		

**ESCOLA 13 SALAS DE AULA - MODELO TÉRREO**  
**PROJETO DE ESTRUTURA**

COORDENAÇÃO CGEST - Coordenação Geral de Infraestrutura Educatonal	PLANTA DE LOCAÇÃO - PARTE A			PRANCHAS
	LEGENDA DOS BLOCOS			
FORMATO A0	REVISÃO R-00	ESCALA	INDICADA	109/147
		DATA EMISSÃO	JAN/2022	

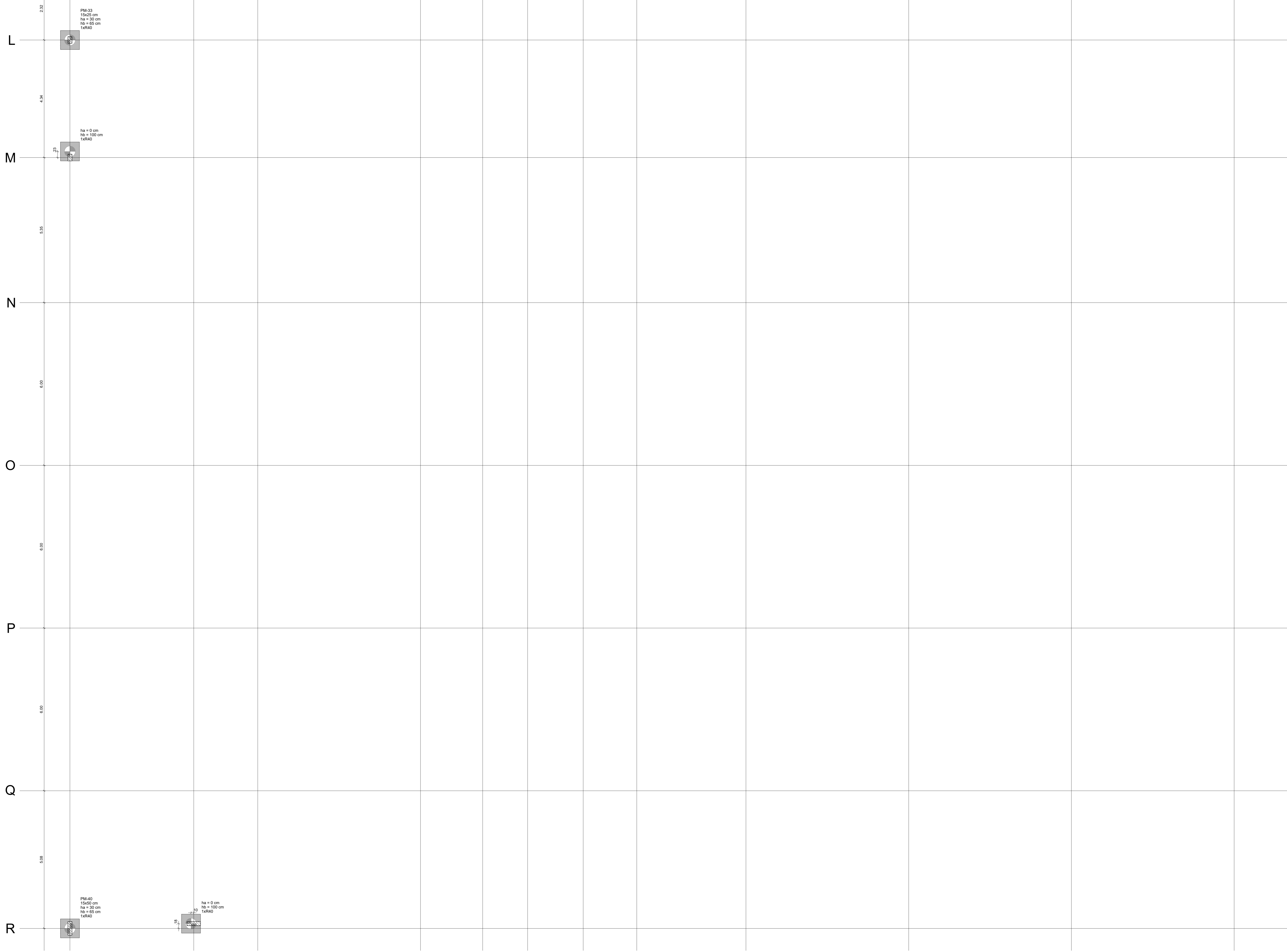

**1** PLANTA DE LOCAÇÃO - PARTE B  
ESCALA 1/50

- NOTAS GERAIS:
1. TODAS AS MEDIDAS DEVEM SER CONFERIDAS EM OBRA - "IN LOCO" ANTES DA REALIZAÇÃO DE QUALQUER ATIVIDADE;
  2. RECOMENDAMOS A REALIZAÇÃO DOS PROJETOS ANTES DA REALIZAÇÃO DAS ATIVIDADES, POIS O PROFISSIONAL DE EXECUÇÃO É RESPONSÁVEL PELO PROCESSO DE ANÁLISE TÉCNICA;
  3. ANTES DE INICIAR AS ATIVIDADES DE EXECUÇÃO E FUNDAMENTO, A ELABORAÇÃO DA ART DE EXECUÇÃO CONFORME AS ORIENTAÇÕES DO CRNA ESTADUAL;
  4. SEMPRE OBSERVAR AS MEDIDAS E INFORMAÇÕES EM PLANTA, POIS PODEM SER ALTERADAS PARA MELHOR REPRESENTAÇÃO DAS INFORMAÇÕES E/OU DETALHES;
  5. SEMPRE OBSERVAR AS COTAS INFORMADAS EM PLANTA, POIS PODEM SER MODIFICADAS PARA MELHOR REPRESENTAÇÃO DAS INFORMAÇÕES E/OU DETALHES;
  6. ORIENTAMOS QUE DEVEM SER ANALISADOS OS ARQUIVOS IPT DISPONIBILIZADOS, ANTES DE UMA CONSULTA PREVIA A EQUIPE DE DESENVOLVIMENTO DOS PROJETOS;
  7. PARA TODAS E QUALQUER DIVERGÊNCIAS, A EQUIPE DE DESENVOLVIMENTO DOS PROJETOS DEVERÁ SER ACIONADA;
  8. QUALQUER ALTERAÇÃO REALIZADA NO PROJETO PELA EQUIPE DE EXECUÇÃO DEVERÁ SER DOCUMENTADA NOS PROJETOS "AS BUILT".

- NOTAS ESPECÍFICAS ESTRUTURAS:
- PROJETOS:
1. EM QUESTÕES ONDE AS DÚVIDAS E/OU DIVERGÊNCIAS NÃO AFETEM ESTRUTURALMENTE O PLANEJAMENTO ARQUITETÔNICO, OS PROJETOS DE ARQUITETURA SERÃO PRIORIZADOS;
  2. A ESTRUTURA FOI DIMENSIONADA PARA UTILIZAR CONCRETO XOPRA EM SUA TOTALIDADE;
  3. O DETALHE DE FUNDAÇÃO "BLOCOS E ESTACAS" INSERIDO NO DESENHO É APENAS SUGESTIVO, ONDE NUNCA DEVEM SER EXECUTADOS SEM A REALIZAÇÃO DOS ESTUDOS DE SOLO CONFORME AS NORMATIVAS VIGENTES;
  4. O DETALHE DE FUNDAÇÃO "ESTACAS ESCALAS" INSERIDO NO DESENHO É APENAS SUGESTIVO, POIS NUNCA DEVEM SER EXECUTADOS SEM A REALIZAÇÃO DOS ESTUDOS DE SOLO CONFORME AS NORMATIVAS VIGENTES;
  5. A ESTRUTURA FOI DIMENSIONADA PARA QUE O BALDRAME ESTEJA 1 CM "UM CENTÍMETRO" ACIMA DO NÍVEL 0 "ZERO" DO PISO DA ARQUITETURA "ACABADO";
  6. A ESTRUTURA FOI DIMENSIONADA PARA QUE AS VIGAS BALDRAMES SEJAM EXECUTADAS SOBRE OS BLOCOS PARA MINIMIZAR OS IMPACTOS DE FURTO ESTRUTURAS CONFORME AS COMPATILIZAÇÕES REALIZADAS DURANTE O PROCESSO DE ELABORAÇÃO DOS PROJETOS;
  7. TODOS OS FURTO NECESSÁRIOS A SEREM CONFECIONADOS PARA AS INSTALAÇÕES, ESTÃO CONTEMPLADOS NO PROJETO COM TODAS AS INFORMAÇÕES TÉCNICAS PARA SUA PRENSÃO CONSTITUTIVA DURANTE A FASE DE MONTAGEM DE ARMADURA E FORMAS;
  8. TODAS AS VIGAS ACIMA DO NÍVEL 0 "ZERO" DEVEM RECEBER UMA CONTRA FLEXA DE 1 CM "UM CENTÍMETRO";
  9. TODAS AS VIGAS ACIMA DO NÍVEL 0 "ZERO", QUE NECESSITAREM DE UMA CONTRA FLEXA SUPERIOR A 1 CM "UM CENTÍMETRO", ESTÃO DIMENSIONADAS NA PLANTA DE FORMAS;
  10. TODAS AS LAJES ACIMA DO NÍVEL 0 "ZERO", DEVEM RECEBER UMA CONTRA FLEXA DE 1 CM "UM CENTÍMETRO";
  11. TODAS AS LAJES ACIMA DO NÍVEL 0 "ZERO", QUE NECESSITAREM DE UMA CONTRA FLEXA SUPERIOR A 1 CM "UM CENTÍMETRO", ESTÃO DIMENSIONADAS NA PLANTA DE FORMAS;
  12. OS DETALHAMENTOS DAS ARMADURAS DOS ELEMENTOS ESTRUTURAS ESTÃO SEPARADOS PELOS NÍVEIS DE EXECUÇÃO;
  13. TODOS OS LOCOS QUE CONTEREM A JUNTA DE DOIS BLOCOS ESTRUTURAS, DEVE SER CONSIDERADA A APLICAÇÃO DA JUNTA DE DILATAÇÃO NOS ELEMENTOS EM SUA TOTALIDADE;

- EXECUÇÃO:
1. RECOMENDAMOS QUE A LOCAÇÃO DA ESTRUTURA SEJA REALIZADA ATRAVÉS DE EQUIPAMENTOS HOMOLOGADOS E DEVIDAMENTE CALIBRADOS PELOS ORÇADOS DE AFERÇÃO E QUALIDADE ISO 9001;
  2. É FUNDAMENTAL A UTILIZAÇÃO DE ESPACADORES DE ARMADURA PARA MONTAGEM E CONSTRUÇÃO DE TODOS OS ELEMENTOS ESTRUTURAS;
  3. NO ATO DE EXECUÇÃO DAS VIGAS BALDRAMES E BLOCOS, DEVE SER LANÇADO UM TRAÇO DE BRITA 0 "ZERO" EM TODA SUA EXTENSÃO;
  4. TODAS AS VIGAS BALDRAMES E BLOCOS DEVEM SER IMPERMEABILIZADOS UTILIZANDO A APLICAÇÃO DE MANTA LÍQUIDA;
  5. APÓS A REALIZAÇÃO DA CONCRETAGEM DOS ELEMENTOS, TODA A ESTRUTURA DEVE PERMANECER COM ESCORAMENTO DE 10% "DEZ PORCENTO" PELO PERÍODO DE 30 "TRINTA" DIAS;
  6. APÓS A REALIZAÇÃO DA CONCRETAGEM DOS ELEMENTOS QUE POSSUÍM CONTRA FLEXA IGUAL OU SUPERIOR A 1 CM "UM CENTÍMETRO", DEVEM PERMANECER COM ESCORAMENTO DE 100 % "CEM PORCENTO" PELO PERÍODO DE 45 "QUARENTA E CINCO" DIAS;
  7. TODAS AS LAJES DEVEM SER IMPERMEABILIZADAS UTILIZANDO MANTA ALUMINIZADA;
  8. OS ELEMENTOS ESTRUTURAS SOMENTE PODEM SER CONCRETADOS APÓS A PLENA VALIDAÇÃO DO ENGENHEIRO DE EXECUÇÃO RESPONSÁVEL PELO PROCESSO DE CONFERÊNCIA E MONTAGEM.

- BM 1-BM 2-BM 3-BM 4
- BM 5-BM 6-BM 7-BM 8
- BM 9-BM 10-BM 11-BM 12
- BM 13-BM 14-BM 15-BM 16
- BM 17-BM 18-BM 19-BM 20
- BM 21-BM 22-BM 23-BM 25
- BM 26-BM 27-BM 28-BM 29
- BM 30-BM 31-BM 32-BM 33
- BM 34-BM 35-BM 37-BM 38
- BM 39-BM 40-BM 42-BM 43
- BM 44-BM 45-BM 46-BM 47
- BM 48-BM 49-BM 50-BM 51
- BM 52-BM 53-BM 54-BM 55
- BM 56-BM 57-BM 58-BM 59
- BM 60-BM 61-BM 62-BM 63 (1xR40)
- BM 24-BM 34-BM 41 (1xR40)

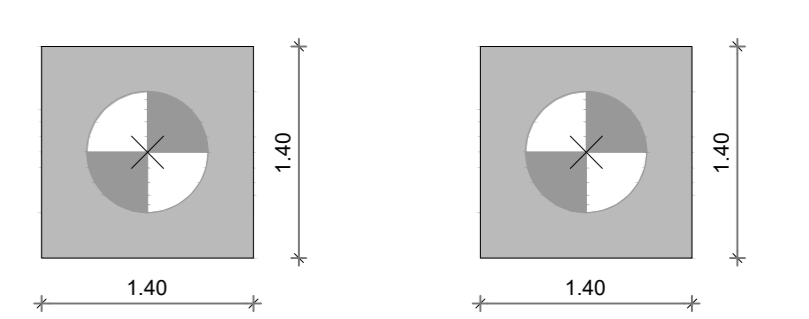

**2** LEGENDA DOS BLOCOS  
ESCALA 1/25

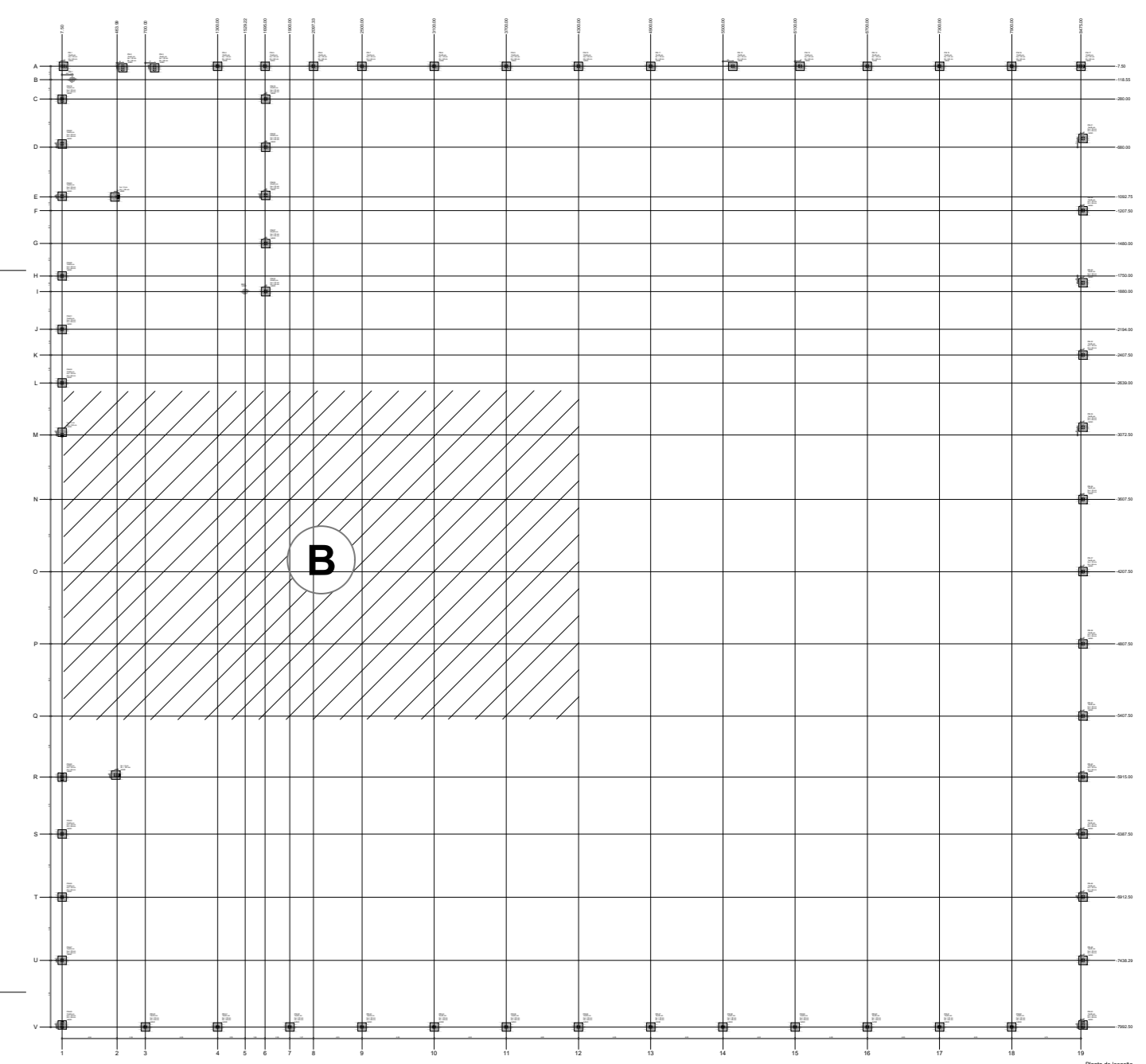

**3** MAPA CHAVE  
SEM ESCALA

CONTROLE DE REVISÕES

Nº	DATA	DESCRIÇÃO

**FNDE** Fundação Nacional de Desenvolvimento  
**MINISTÉRIO DA EDUCAÇÃO**

**PROJETO PADRÃO - FNDE**

PROPRIETÁRIO: \_\_\_\_\_

ENDEREÇO: \_\_\_\_\_

MUNICÍPIO - UF: \_\_\_\_\_

PROPRIETÁRIO: \_\_\_\_\_

RESP. TÉCNICO: \_\_\_\_\_ CREA: \_\_\_\_\_

AUTOR DO PROJETO: \_\_\_\_\_ CAU: \_\_\_\_\_

DLFO: \_\_\_\_\_ CREA: \_\_\_\_\_

RA: \_\_\_\_\_

OBSERVAÇÕES: \_\_\_\_\_

**ESCOLA 13 SALAS DE AULA - MODELO TÉRREO**  
**PROJETO DE ESTRUTURA**

COORDENAÇÃO: CGEST - Coordenação Geral de Infraestrutura Educacional

PLANTA DE LOCAÇÃO - PARTE B  
LEGENDA DOS BLOCOS  
MURO

REVISÃO: R-08

ESCALA INDICADA: \_\_\_\_\_  
DATA EMISSÃO: JAN/2022

**SCO**

PRANCHAS: 110/147

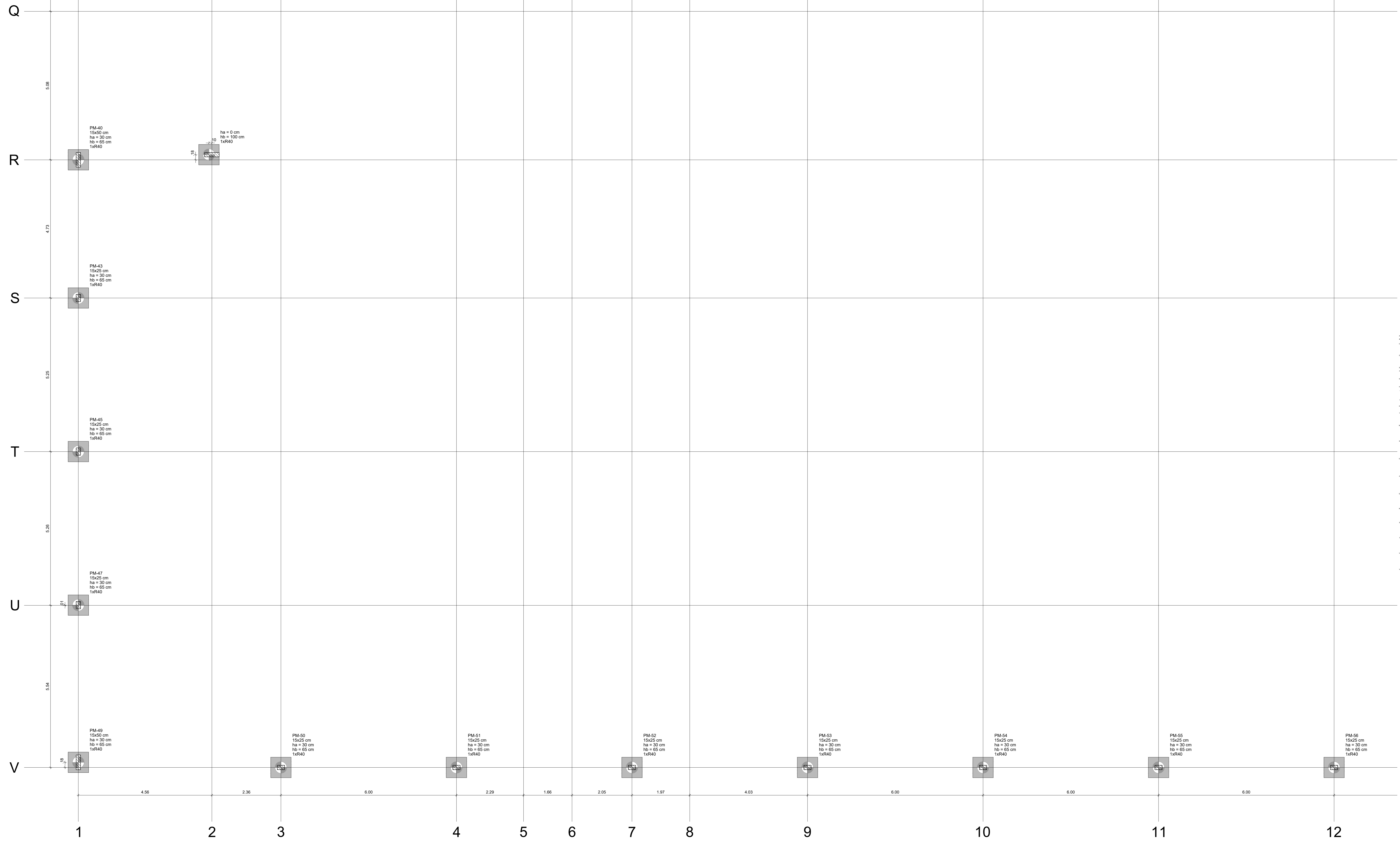

**1** PLANTA DE LOCAÇÃO - PARTE C  
ESCALA 1/50

- NOTAS GERAIS:**
- TODAS AS MEDIDAS DEVEM SER CONFERIDAS EM OBRA - "IN LOCO" ANTES DA REALIZAÇÃO DE QUALQUER ATIVIDADE.
  - RECOMENDAMOS A REALIZAÇÃO DOS PROJETOS ANTES DA REALIZAÇÃO DAS ATIVIDADES, POIS O PROFISSIONAL DE EXECUÇÃO É CORRESPONSÁVEL PELO PROCESSO DE ANÁLISE TÉCNICA.
  - ANTES DE INICIAR AS ATIVIDADES DE EXECUÇÃO E FUNDAMENTO, A ELABORAÇÃO DA ART DE EXECUÇÃO CONFORME AS ORIENTAÇÕES DO CRNA ESTADUAL.
  - SEMPRE OBSERVAR AS MEDIDAS E INFORMAÇÕES DE MEDIDAS INFORMADAS EM PLANTA, PÓS PODER SER ALTERADAS PARA MELHOR REPRESENTAÇÃO DAS INFORMAÇÕES E/OU DETALHES.
  - SEMPRE OBSERVAR AS COTAS INFORMADAS EM PLANTA, PÓS PODER SER MODIFICADAS PARA MELHOR REPRESENTAÇÃO DAS INFORMAÇÕES E/OU DETALHES.
  - ORIENTAMOS QUE DEVERÃO SER ANALISADOS OS ARQUIVOS IPT, DISPONIBILIZADOS, ANTES DE UMA CONSULTA PREVIA A EQUIPE DE DESENVOLVIMENTO DOS PROJETOS.
  - PARA TODAS AS QUALQUER DIVERGÊNCIAS, A EQUIPE DE DESENVOLVIMENTO DOS PROJETOS DEVERÁ SER ACIONADA.
  - QUAISQUER ALTERAÇÕES REALIZADAS NO PROJETO PELA EQUIPE DE EXECUÇÃO DEVEM SER DOCUMENTADAS NOS PROJETOS "AS BUILT".

- NOTAS ESPECÍFICAS ESTRUTURAS:**
- PROJETOS**
- EM CASOS ONDE AS DÚVIDAS E/OU DIVERGÊNCIAS NÃO AFETEM ESTRUTURALMENTE O PLANEJAMENTO ARQUITETÔNICO, OS PROJETOS DE ARQUITETURA SERÃO PRIORIZADOS.
  - A ESTRUTURA FOI DIMENSIONADA PARA UTILIZAR CONCRETO SIMPLES EM SUA TOTALIDADE.
  - O DETALHE DE FUNDAÇÃO "BLOCOS E ESTACAS" INSERIDO NO DESENHO É APENAS SUGESTIVO, ONDE NUNCA DEVEM SER EXECUTADOS SEM A REALIZAÇÃO DOS ESTUDOS DE SOLO CONFORME AS NORMATIVAS VIGENTES.
  - O DETALHE DE FUNDAÇÃO "ESTACAS ISOLADAS" INSERIDO NO DESENHO É APENAS SUGESTIVO, PÓS NUNCA DEVEM SER EXECUTADOS SEM A REALIZAÇÃO DOS ESTUDOS DE SOLO CONFORME AS NORMATIVAS VIGENTES.
  - A ESTRUTURA FOI DIMENSIONADA PARA QUE AS VIGAS BALDRAMES SEJAM EXECUTADAS SOBRE OS BLOCOS PARA MINIMIZAR OS IMPACTOS DE FURTO ESTRUTURAS CONFORME AS COMPATILIZAÇÕES REALIZADAS DURANTE O PROCESSO DE ELABORAÇÃO DOS PROJETOS.
  - TODOS OS FURTO NECESSÁRIOS A SEREM CONFECIONADOS PARA AS INSTALAÇÕES, ESTÃO CONTEMPLADOS NO PROJETO COM TODAS AS INFORMAÇÕES TÉCNICAS PARA SUA PRENSÃO CONSTITUTIVA DURANTE A FASE DE MONTAGEM DE ARMADURA E FORMAS.
  - TODAS AS VIGAS ACIMA DO NÍVEL 0 "ZERO" DEVEM RECEBER UMA CONTRA FLEXA DE 1 CM "UM CENTÍMETRO".
  - TODAS AS VIGAS ACIMA DO NÍVEL 0 "ZERO", QUE NECESSITAREM DE UMA CONTRA FLEXA SUPERIOR A 1 CM "UM CENTÍMETRO", ESTÃO SINCRONIZADAS NA PLANTA DE FORMAS.
  - TODAS AS LAJES ACIMA DO NÍVEL 0 "ZERO", DEVEM RECEBER UMA CONTRA FLEXA DE 1 CM "UM CENTÍMETRO".
  - TODAS AS LAJES ACIMA DO NÍVEL 0 "ZERO", QUE NECESSITAREM DE UMA CONTRA FLEXA SUPERIOR A 1 CM "UM CENTÍMETRO", ESTÃO SINCRONIZADAS NA PLANTA DE FORMAS.
  - OS DETALHAMENTOS DAS ARMADURAS DOS ELEMENTOS ESTRUTURAS ESTÃO SEPARADOS PELOS NÍVEIS DE EXECUÇÃO.
  - TODOS OS LUGARES QUE CONTEREM A JUNTA DE DOIS BLOCOS ESTRUTURAS, DEVE SER CONSIDERADA A APLICAÇÃO DA JUNTA DE DILATAÇÃO NOS ELEMENTOS EM SUA TOTALIDADE.

- EXECUÇÃO**
- RECOMENDAMOS QUE A LOCAÇÃO DA ESTRUTURA SEJA REALIZADA ATRAVÉS DE EQUIPAMENTOS HOMOLOGADOS E DEVIDAMENTE CALIBRADOS PELOS ÓRGÃOS DE AFERIÇÃO E QUALIDADE ISO 9001.
  - E FUNDAMENTAL A UTILIZAÇÃO DE ESPACADORES DE ARMADURA PARA MONTAGEM E CONSTRUÇÃO DE TODOS OS ELEMENTOS ESTRUTURAS.
  - NO ATO DE EXECUÇÃO DAS VIGAS BALDRAMES E BLOCOS, DEVE SER LANÇADO UM TRAÇO DE BRITA 0 "ZERO" EM TODA SUA EXTENSÃO.
  - TODAS AS VIGAS BALDRAMES E BLOCOS DEVEM SER IMPERMEABILIZADOS UTILIZANDO A APLICAÇÃO DE MANTA LÍQUIDA.
  - APÓS A REALIZAÇÃO DA CONCRETAGEM DOS ELEMENTOS, TODA A ESTRUTURA DEVE PERMANECER COM ESCORAMENTO DE 10% "DEZ PORCENTO" PELO PERÍODO DE 30 (TRINTA) DIAS.
  - APÓS A REALIZAÇÃO DA CONCRETAGEM DOS ELEMENTOS QUE POSSUÍM CONTRA FLEXA IGUAL OU SUPERIOR A 1 CM "UM CENTÍMETRO", DEVEM PERMANECER COM ESCORAMENTO DE 100 % "CEM PORCENTO" PELO PERÍODO DE 45 "QUARENTA E CINCO" DIAS.
  - TODAS AS LAJES DEVEM SER IMPERMEABILIZADAS UTILIZANDO MANTA LÍQUIDA.
  - OS ELEMENTOS ESTRUTURAS SOMENTE PODER SER CONCRETADO APÓS A BENA VALIDAÇÃO DO ENGENHEIRO DE EXECUÇÃO RESPONSÁVEL PELO PROCESSO DE CONFIRMAÇÃO E MONTAGEM.

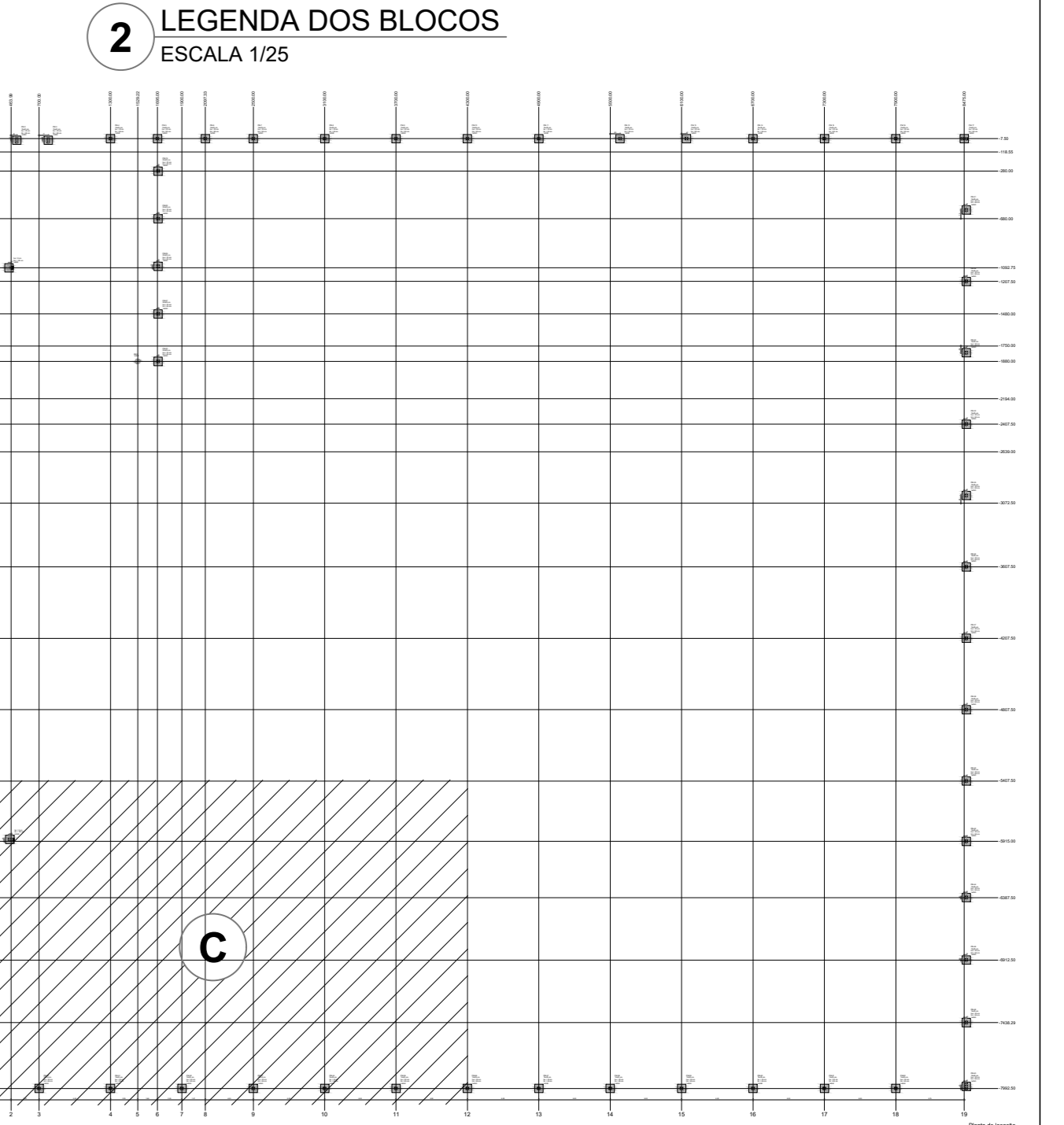
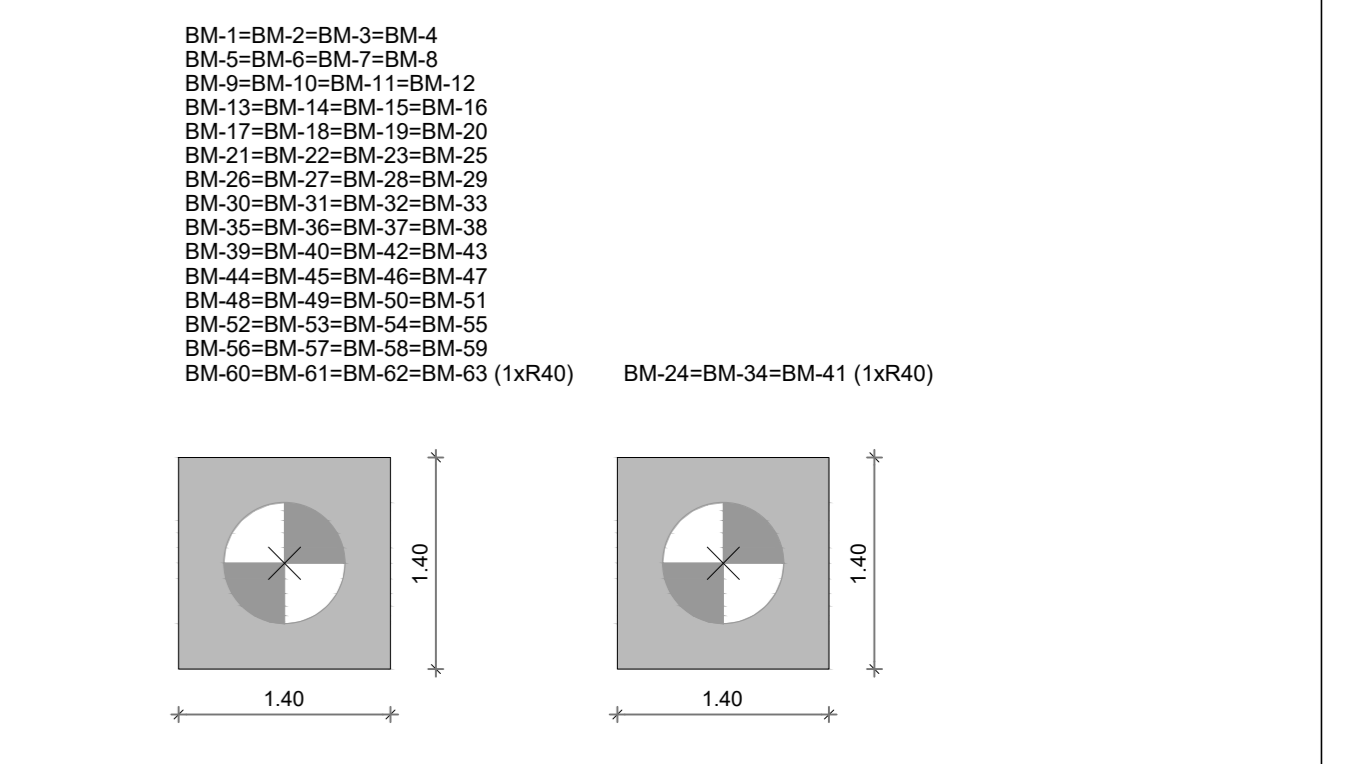

CONTROLE DE REVISÕES

Nº	DATA	DESCRIÇÃO

<b>PROJETO PADRÃO - FNE</b>	
PROPRIETÁRIO: _____	
ENDEREÇO: _____	
MUNICÍPIO - UF: _____	
PROPRIETÁRIO: _____	CREA: _____
RESP. TÉCNICO: _____	CAU: _____
AUTOR DO PROJETO: _____	CAU: _____
DLFO: _____	CREA: _____
	RA: _____
OBSERVAÇÕES: _____	

<b>ESCOLA 13 SALAS DE AULA - MODELO TÉRREO</b>			
<b>PROJETO DE ESTRUTURA</b>			
COORDENAÇÃO CGEST - Coordenação Geral de Infraestrutura Educativa	PLANTA DE LOCAÇÃO - PARTE C LEGENDA DOS BLOCOS MURO		<b>SCO</b>
REVISÃO R-00	ESCALA INDICADA	PRANCHAS 111/147	
FORMATO A0	DATA EMISSÃO JAN/2022		

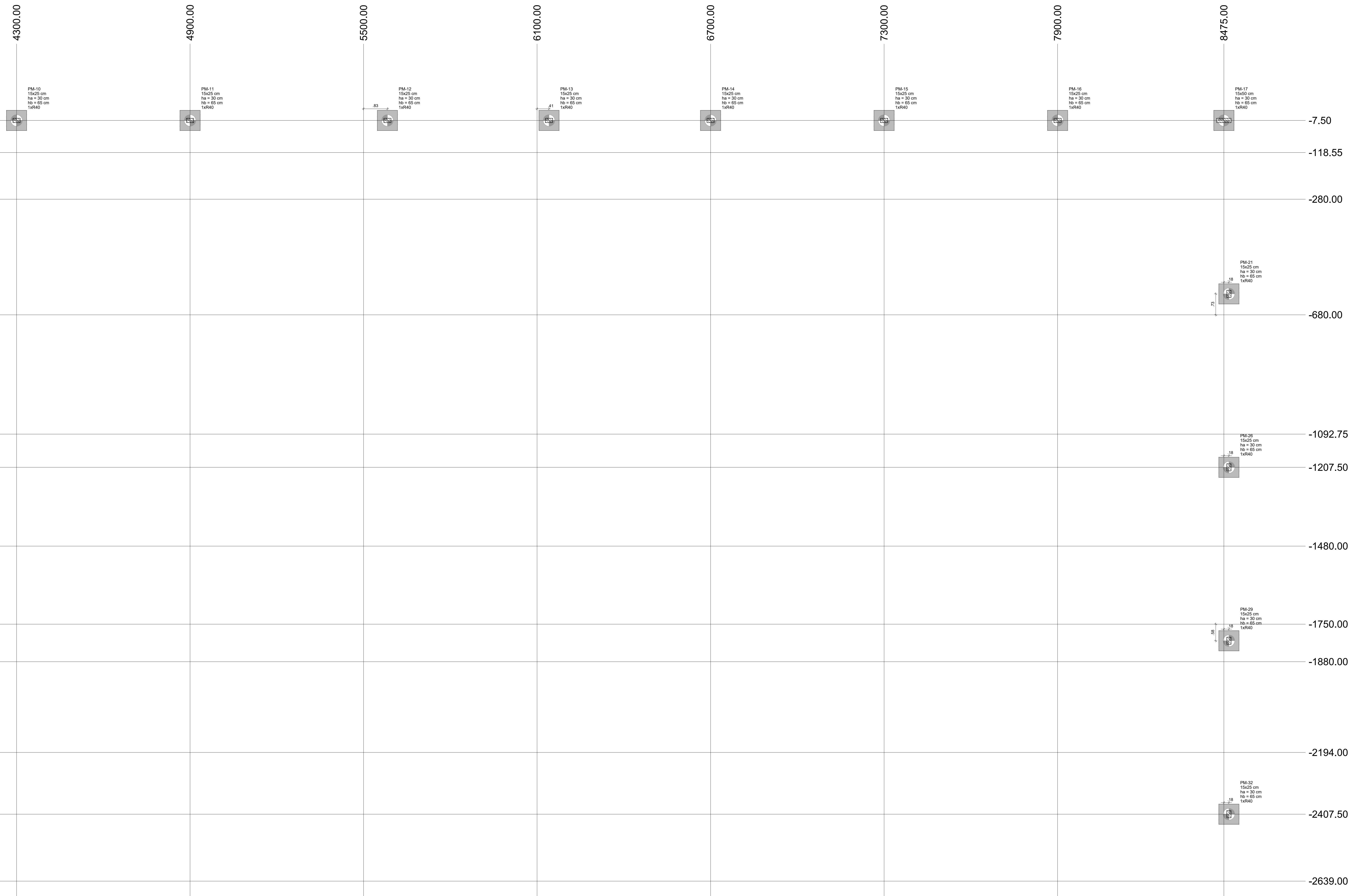

**1** PLANTA DE LOCAÇÃO - PARTE D  
ESCALA 1/50

- NOTAS GERAIS:
1. TODAS AS MEDIDAS DEVEM SER CONFERIDAS EM OBRA - "IN LOCO" ANTES DA REALIZAÇÃO DE QUALQUER ATIVIDADE.
  2. RECOMENDAMOS A REALIZAÇÃO DO ESTUDO DOS PROJETOS ANTES DA REALIZAÇÃO DAS ATIVIDADES, POIS O PROFISSIONAL DE EXECUÇÃO É CORRESPONSÁVEL PELO PROCESSO DE ANÁLISE TÉCNICA.
  3. ANTES DE INICIAR AS ATIVIDADES DE EXECUÇÃO É FUNDAMENTAL A ELABORAÇÃO DA ART DE EXECUÇÃO CONFORME AS ORIENTAÇÕES DO CRIA ESTADUAL.
  4. SEMPRE OBSERVAR AS MEDIDAS E INFORMAÇÕES EM PLANTA, POIS PODEM SER ALTERADAS PARA MELHOR REPRESENTAÇÃO DAS INFORMAÇÕES E/OU DETALHES.
  5. SEMPRE OBSERVAR AS COTAS INFORMADAS EM PLANTA, POIS PODEM SER MODIFICADAS PARA MELHOR REPRESENTAÇÃO DAS INFORMAÇÕES E/OU DETALHES.
  6. ORIENTAÇÕES QUE DIVERJAM SER ANALISADAS OS ARQUIVOS IF2 DISPONIBILIZADOS, ANTES DE UMA CONSULTA PREVIA A EQUIPE DE DESENVOLVIMENTO DOS PROJETOS.
  7. PARA TODAS E QUALQUER DIVERGÊNCIAS, A EQUIPE DE DESENVOLVIMENTO DOS PROJETOS DEVERÁ SER ACIONADA.
  8. QUALQUER ALTERAÇÃO REALIZADA NO PROJETO PELA EQUIPE DE EXECUÇÃO DEVERÁ SER DOCUMENTADA NOS PROJETOS "AS BUILT".

- NOTAS ESPECÍFICAS ESTRUTURAS:
- PROJETOS:
1. EM CASOS ONDE AS DÚVIDAS E/OU DIVERGÊNCIAS NÃO AFETEM ESTRUTURALMENTE O PLANEJAMENTO ARQUITETÔNICO, OS PROJETOS DE ARQUITETURA SERÃO PRIORIZADOS.
  2. A ESTRUTURA FOI DIMENSIONADA PARA UTILIZAR CONCRETO SOPRA EM SUA TOTALIDADE.
  3. O DETALHE DE FUNDAÇÃO "BLOCOS E ESTACAS" INSERIDO NO DESENHO É APENAS SUGESTIVO, ONDE NUNCA DEVEM SER EXECUTADOS SEM A REALIZAÇÃO DOS ESTUDOS DE SOLO CONFORME AS NORMATIVAS VIGENTES.
  4. O DETALHE DE FUNDAÇÃO "ESTACAS HELICOIDAIS" INSERIDO NO DESENHO É APENAS SUGESTIVO, POIS NUNCA DEVEM SER EXECUTADOS SEM A REALIZAÇÃO DOS ESTUDOS DE SOLO CONFORME AS NORMATIVAS VIGENTES.
  5. A ESTRUTURA FOI DIMENSIONADA PARA QUE O BALANÇAME ESTEJA 1 CM "COMO CENTRÍMETRO" ACIMA DO NÍVEL "ZERO" DO PISO DA ARQUITETURA "ACABADO".
  6. A ESTRUTURA FOI DIMENSIONADA PARA QUE AS VIGAS BALANÇAMES SEJAM EXECUTADAS SOBRE OS BLOCOS PARA MINIMIZAR OS IMPACTOS DE FURTO ESTRUTURAS CONFORME AS COMPATIBILIZAÇÕES REALIZADAS DURANTE O PROCESSO DE ELABORAÇÃO DOS PROJETOS.
  7. TODOS OS FURTO NECESSÁRIOS A SEREM CONFECIONADOS PARA AS INSTALAÇÕES, ESTÃO COMPREENSOS NO PROJETO COM TODAS AS INFORMAÇÕES TÉCNICAS PARA SUA PRENSÃO CONSTRUTIVA DURANTE A FASE DE MONTAGEM DE ARMADURA E FORMAS.
  8. TODAS AS VIGAS ACIMA DO NÍVEL "ZERO" DEVEM RECEBER UMA CONTRA FLEXA DE 1 CM "UM CENTRÍMETRO".
  9. TODAS AS VIGAS ACIMA DO NÍVEL "ZERO" DEVEM RECEBER UMA CONTRA FLEXA SUPERIOR A 1 CM "UM CENTRÍMETRO", ESTÃO DIMENSIONADAS NA PLANTA DE FORMAS.
  10. TODAS AS LAJES ACIMA DO NÍVEL "ZERO" DEVEM RECEBER UMA CONTRA FLEXA DE 1 CM "UM CENTRÍMETRO".
  11. TODAS AS LAJES ACIMA DO NÍVEL "ZERO" DEVEM RECEBER UMA CONTRA FLEXA SUPERIOR A 1 CM "UM CENTRÍMETRO", ESTÃO DIMENSIONADAS NA PLANTA DE FORMAS.
  12. OS DETALHAMENTOS DAS ARMADURAS DOS ELEMENTOS ESTRUTURAS ESTÃO SEPARADOS PELOS NÍVEIS DE EXECUÇÃO.
  13. TODOS OS LUGARES QUE CONTEREM A APLICAÇÃO DE BLOCOS ESTRUTURAS, DEVE SER CONSERVADA A APLICAÇÃO DA JUNTA DE DILATAÇÃO NOS ELEMENTOS EM SUA TOTALIDADE.

- EXECUÇÃO:
1. RECOMENDAMOS QUE A LOCAÇÃO DA ESTRUTURA SEJA REALIZADA ATRAVÉS DE EQUIPAMENTOS HOMOLOGADOS E DEVIDAMENTE CALIBRADOS PELOS ORÇADOS DE AFERÇÃO E QUALIDADE ISO 9001.
  2. FUNDAMENTAL A UTILIZAÇÃO DE ESPACADORES DE ARMADURA PARA MONTAGEM E CONSTRUÇÃO DE TODOS OS ELEMENTOS ESTRUTURAS.
  3. NO ATO DE EXECUÇÃO DAS VIGAS BALANÇAMES E BLOCOS, DEVE SER LANÇADO UM TRAÇO DE BRITA "ZERO" EM TODA SUA EXTENSÃO.
  4. TODAS AS VIGAS BALANÇAMES E BLOCOS DEVEM SER IMPERMEABILIZADOS UTILIZANDO A APLICAÇÃO DE MANTA LÍQUIDA.
  5. APÓS A REALIZAÇÃO DA CONCRETAGEM DOS ELEMENTOS, TODA A ESTRUTURA DEVE PERMANECER COM ESCORAMENTO DE 100% "CEM PORCENTO" PELO PERÍODO DE 30 (TRINTA) DIAS.
  6. APÓS A REALIZAÇÃO DA CONCRETAGEM DOS ELEMENTOS QUE POSSUAM CONTRA FLEXA IGUAL OU SUPERIOR A 1 CM "UM CENTRÍMETRO", DEVEM PERMANECER COM ESCORAMENTO DE 100% "CEM PORCENTO" PELO PERÍODO DE 45 (QUARENTA E CINCO) DIAS.
  7. TODAS AS LAJES DEVEM SER IMPERMEABILIZADAS UTILIZANDO MANTA ALUMINIZADA.
  8. OS ELEMENTOS ESTRUTURAS SOMENTE PODEM SER CONCRETADOS APÓS A PLENA VALIDAÇÃO DO ENGENHEIRO DE EXECUÇÃO RESPONSÁVEL PELO PROCESSO DE CONFIRMAÇÃO E MONTAGEM.

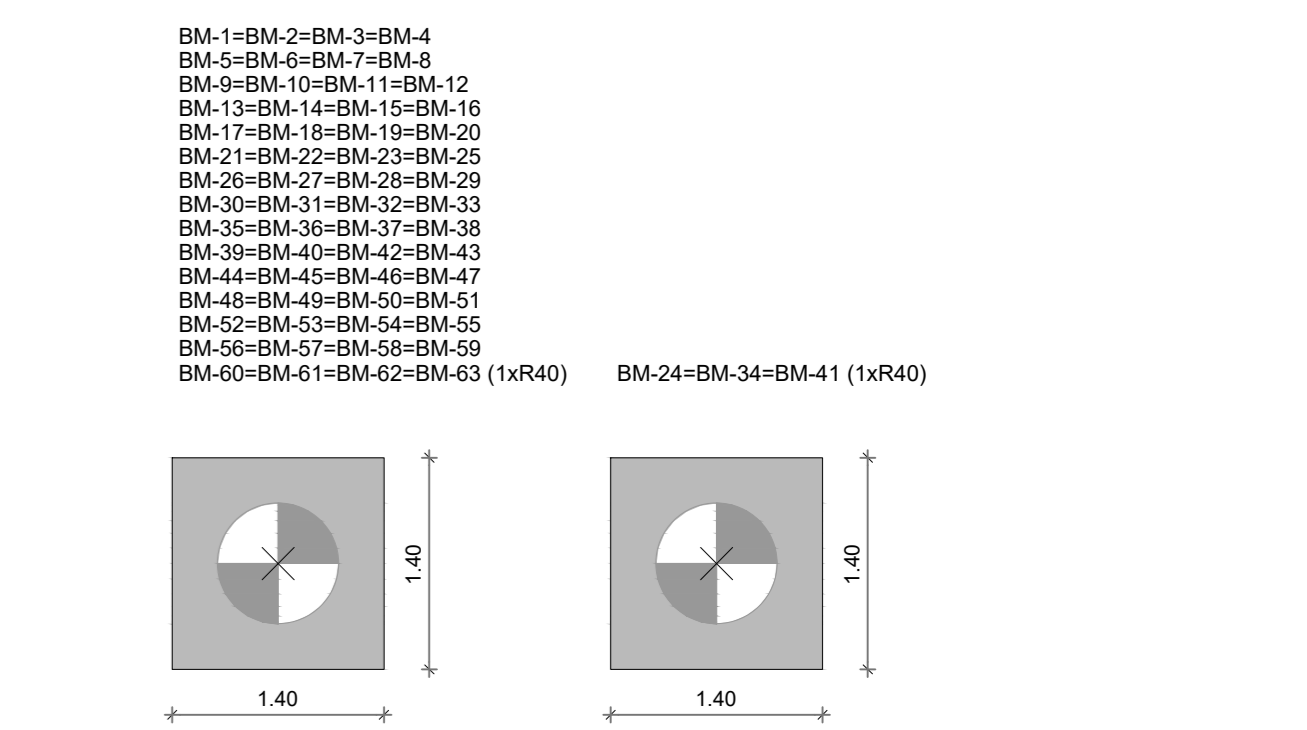

**2** LEGENDA DOS BLOCOS  
ESCALA 1/25

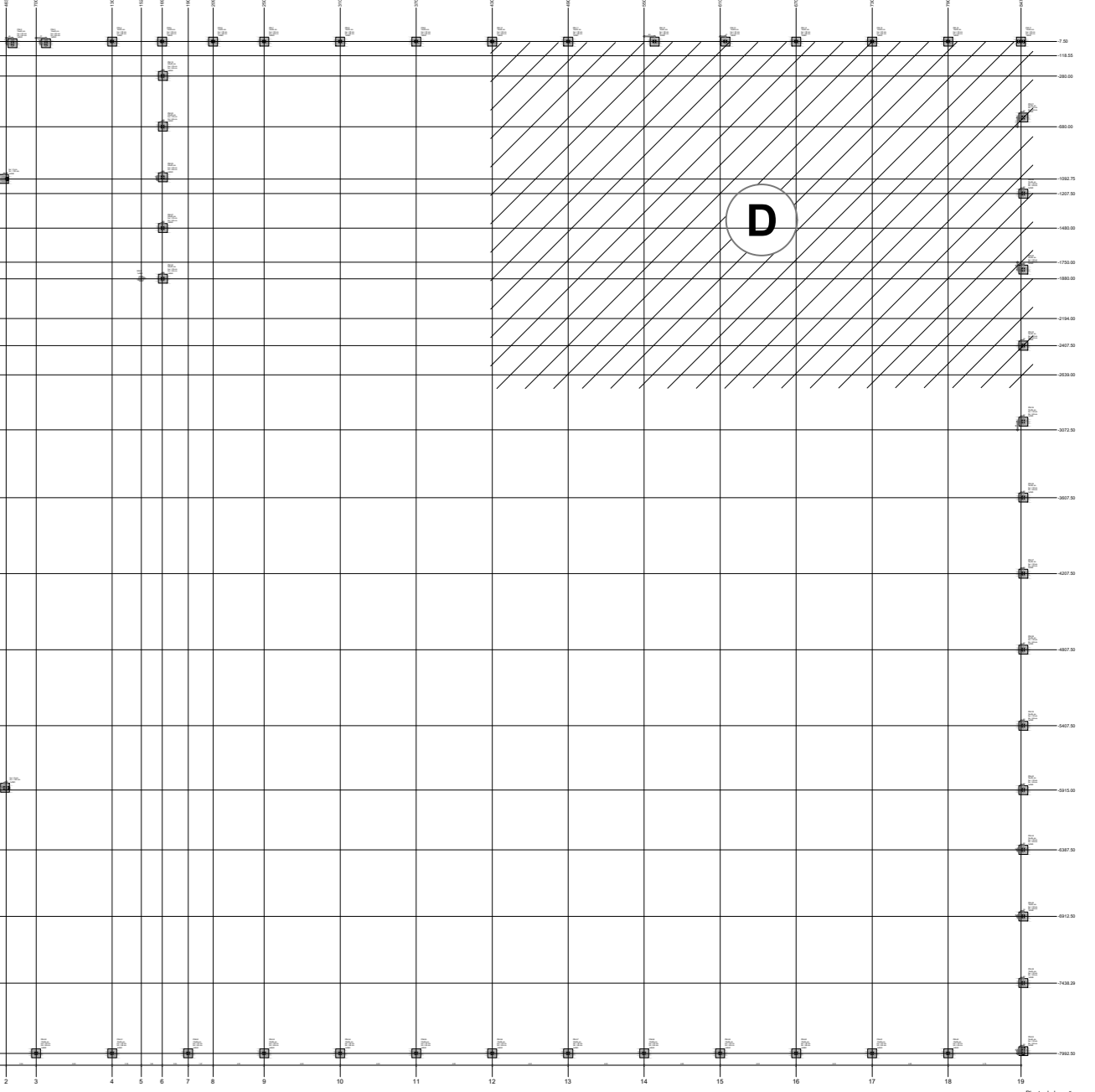

**3** MAPA CHAVE  
SEM ESCALA

CONTROLE DE REVISÕES

Nº	DATA	DESCRIÇÃO

**FNDE** Fundação Nacional de Desenvolvimento da Educação

**MINISTÉRIO DA EDUCAÇÃO**

**PROJETO PADRÃO - FNDE**

PROPRIETÁRIO: \_\_\_\_\_

ENDEREÇO: \_\_\_\_\_

MUNICÍPIO - UF: \_\_\_\_\_

PROPRIETÁRIO: \_\_\_\_\_

RESP. TÉCNICO: \_\_\_\_\_ CREA: \_\_\_\_\_

AUTOR DO PROJETO: \_\_\_\_\_ CAU: \_\_\_\_\_

DLFO: \_\_\_\_\_ CREA: \_\_\_\_\_

RA: \_\_\_\_\_

OBSERVAÇÕES: \_\_\_\_\_

**ESCOLA 13 SALAS DE AULA - MODELO TÉRREO**  
**PROJETO DE ESTRUTURA**

COORDENAÇÃO CGEST - Coordenação Geral de Infraestrutura Educatonal	PLANTA DE LOCAÇÃO - PARTE D		PRANCHA 112/147
	LEGENDA DOS BLOCOS		
FORMATO A0	MURO		ESCALA INDICADA
	REVISÃO R-00	DATA EMISSÃO JAN/2022	

- NOTAS GERAIS:
- TODAS AS MEDIDAS DEVEM SER CONFERIDAS EM OBRA - "IN LOCO" ANTES DA REALIZAÇÃO DE QUALQUER ATIVIDADE.
  - RECOMENDAMOS A REALIZAÇÃO DOS PROJETOS ANTES DA REALIZAÇÃO DAS ATIVIDADES, POIS O PROFISSIONAL DE EXECUÇÃO É CORRESPONSÁVEL PELO PROCESSO DE ANÁLISE TÉCNICA.
  - ANTES DE INICIAR AS ATIVIDADES DE EXECUÇÃO E FUNDAMENTAL, A ELABORAÇÃO DA ART DE EXECUÇÃO CONFORME AS ORIENTAÇÕES DO CREA ESTADUAL.
  - SEMPRE OBSERVAR AS MEDIDAS E INFORMAÇÕES EM PLANTA, PÓS PODER SER ALTERADAS PARA MELHOR REPRESENTAÇÃO DAS INFORMAÇÕES E/OU DETALHES.
  - SEMPRE OBSERVAR AS COTAS INFORMADAS EM PLANTA, PÓS PODER SER MODIFICADAS PARA MELHOR REPRESENTAÇÃO DAS INFORMAÇÕES E/OU DETALHES.
  - ORIENTAMOS QUE DEVERÃO SER ANALISADOS OS ARQUIVOS IPT, DISPONIBILIZADOS, ANTES DE UMA CONSULTA PREVIA A EQUIPE DE DESENVOLVIMENTO DOS PROJETOS.
  - PARA TODAS E QUALQUER DIVERGÊNCIAS, A EQUIPE DE DESENVOLVIMENTO DOS PROJETOS DEVERÁ SER ACIONADA.
  - QUALQUER ALTERAÇÃO REALIZADA NO PROJETO PELA EQUIPE DE EXECUÇÃO DEVERÁ SER DOCUMENTADA NOS PROJETOS "AS BUILT".

- NOTAS ESPECÍFICAS ESTRUTURAS:
- PROJETOS:
- EM CASOS ONDE AS DÚVIDAS E/OU DIVERGÊNCIAS NÃO AFETEM ESTRUTURALMENTE O PLANEJAMENTO ARQUITETÔNICO, OS PROJETOS DE ARQUITETURA SERÃO PRIORIZADOS.
  - A ESTRUTURA FOI DIMENSIONADA PARA UTILIZAR CONCRETO SIMPLES EM SUA TOTALIDADE.
  - O DETALHE DE FUNDAÇÃO "BLOCOS E ESTACAS" INSERIDO NO DESENHO É APENAS SUGESTIVO, ONDE NUNCA DEVEM SER EXECUTADOS SEM A REALIZAÇÃO DOS ESTUDOS DE SOLO CONFORME AS NORMATIVAS VIGENTES.
  - O DETALHE DE FUNDAÇÃO "ESTACAS ISOLADAS" INSERIDO NO DESENHO É APENAS SUGESTIVO, PÓS NUNCA DEVEM SER EXECUTADOS SEM A REALIZAÇÃO DOS ESTUDOS DE SOLO CONFORME AS NORMATIVAS VIGENTES.
  - A ESTRUTURA FOI DIMENSIONADA PARA QUE AS VIGAS BALDRAMES SEJAM EXECUTADAS SOBRE OS BLOCOS PARA MINIMIZAR OS IMPACTOS DE FURTO ESTRUTURAS CONFORME AS COMPATIBILIZAÇÕES REALIZADAS DURANTE O PROCESSO DE ELABORAÇÃO DOS PROJETOS.
  - TODOS OS FURTOS NECESSÁRIOS A SEREM CONFECIONADOS PARA AS INSTALAÇÕES, ESTÃO COMPREENSOS NO PROJETO COM TODAS AS INFORMAÇÕES TÉCNICAS PARA SUA PRENSÃO CONSTRUTIVA DURANTE A FASE DE MONTAGEM DE ARMADURA E FORMAS.
  - TODAS AS VIGAS ACIMA DO NÍVEL 0 "ZERO" DEVEM RECEBER UMA CONTRA FLEXA DE 1 CM "UM CENTÍMETRO".
  - TODAS AS VIGAS ACIMA DO NÍVEL 0 "ZERO", QUE NECESSITAREM DE UMA CONTRA FLEXA SUPERIOR A 1 CM "UM CENTÍMETRO", ESTÃO DIMENSIONADAS NA PLANTA DE FORMAS.
  - TODAS AS LAJES ACIMA DO NÍVEL 0 "ZERO", DEVEM RECEBER UMA CONTRA FLEXA DE 1 CM "UM CENTÍMETRO".
  - TODAS AS LAJES ACIMA DO NÍVEL 0 "ZERO", QUE NECESSITAREM DE UMA CONTRA FLEXA SUPERIOR A 1 CM "UM CENTÍMETRO", ESTÃO DIMENSIONADAS NA PLANTA DE FORMAS.
  - OS DETALHAMENTOS DAS ARMADURAS DOS ELEMENTOS ESTRUTURAS ESTÃO SEPARADOS PELOS NÍVEIS DE EXECUÇÃO.
  - TODOS OS LUGARES QUE CONTEREM A JUNTA DE DOIS BLOCOS ESTRUTURAS, DEVE SER CONSIDERADA A APLICAÇÃO DA JUNTA DE DILATAÇÃO NOS ELEMENTOS EM SUA TOTALIDADE.

- EXECUÇÃO:
- RECOMENDAMOS QUE A LOCAÇÃO DA ESTRUTURA SEJA REALIZADA ATRAVÉS DE EQUIPAMENTOS HOMOLOGADOS E DEVIDAMENTE CALIBRADOS PELOS ÓRGÃOS DE AFERIÇÃO E QUALIDADE ISO 9001.
  - E FUNDAMENTAL A UTILIZAÇÃO DE ESPACADORES DE ARMADURA PARA MONTAGEM E CONSTRUÇÃO DE TODOS OS ELEMENTOS ESTRUTURAS.
  - NO ATO DE EXECUÇÃO DAS VIGAS BALDRAMES E BLOCOS, DEVE SER LANÇADO UM TRAÇO DE BRITA 0 "ZERO" EM TODA SUA EXTENSÃO.
  - TODAS AS VIGAS BALDRAMES E BLOCOS DEVEM SER IMPERMEABILIZADOS UTILIZANDO A APLICAÇÃO DE MANTA LÍQUIDA.
  - APÓS A REALIZAÇÃO DA CONCRETAGEM DOS ELEMENTOS, TODA A ESTRUTURA DEVE PERMANECER COM ESCORAMENTO DE NOVE "NINE PERCENT" PELO PERÍODO DE 30 DIAS.
  - APÓS A REALIZAÇÃO DA CONCRETAGEM DOS ELEMENTOS QUE POSSUÍM CONTRA FLEXA IGUAL OU SUPERIOR A 3 CM "TRÊS CENTÍMETROS", DEVEM PERMANECER COM ESCORAMENTO DE 100 % "CEM PORCENTO" PELO PERÍODO DE 45 "QUARENTA E CINCO" DIAS.
  - TODAS AS LAJES DEVEM SER IMPERMEABILIZADAS UTILIZANDO MANTA LÍQUIDA.
  - OS ELEMENTOS ESTRUTURAS SOMENTE PODER SER CONCRETADOS APÓS A PLENIA VALIDAÇÃO DO ENGENHEIRO DE EXECUÇÃO RESPONSÁVEL PELO PROCESSO DE CONFIRMAÇÃO E MONTAGEM.

- BM-1-BM-2-BM-3-BM-4
- BM-5-BM-6-BM-7-BM-8
- BM-9-BM-10-BM-11-BM-12
- BM-13-BM-14-BM-15-BM-16
- BM-17-BM-18-BM-19-BM-20
- BM-21-BM-22-BM-23-BM-24
- BM-25-BM-26-BM-27-BM-28
- BM-29-BM-30-BM-31-BM-32-BM-33
- BM-34-BM-35-BM-36-BM-37-BM-38
- BM-39-BM-40-BM-41-BM-42-BM-43
- BM-44-BM-45-BM-46-BM-47
- BM-48-BM-49-BM-50-BM-51
- BM-52-BM-53-BM-54-BM-55
- BM-56-BM-57-BM-58-BM-59
- BM-60-BM-61-BM-62-BM-63 (1xR40)
- BM-24-BM-34-BM-41 (1xR40)

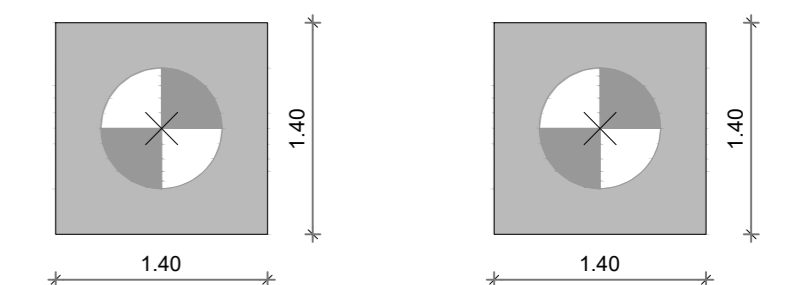

2 LEGENDA DOS BLOCOS  
ESCALA 1/25

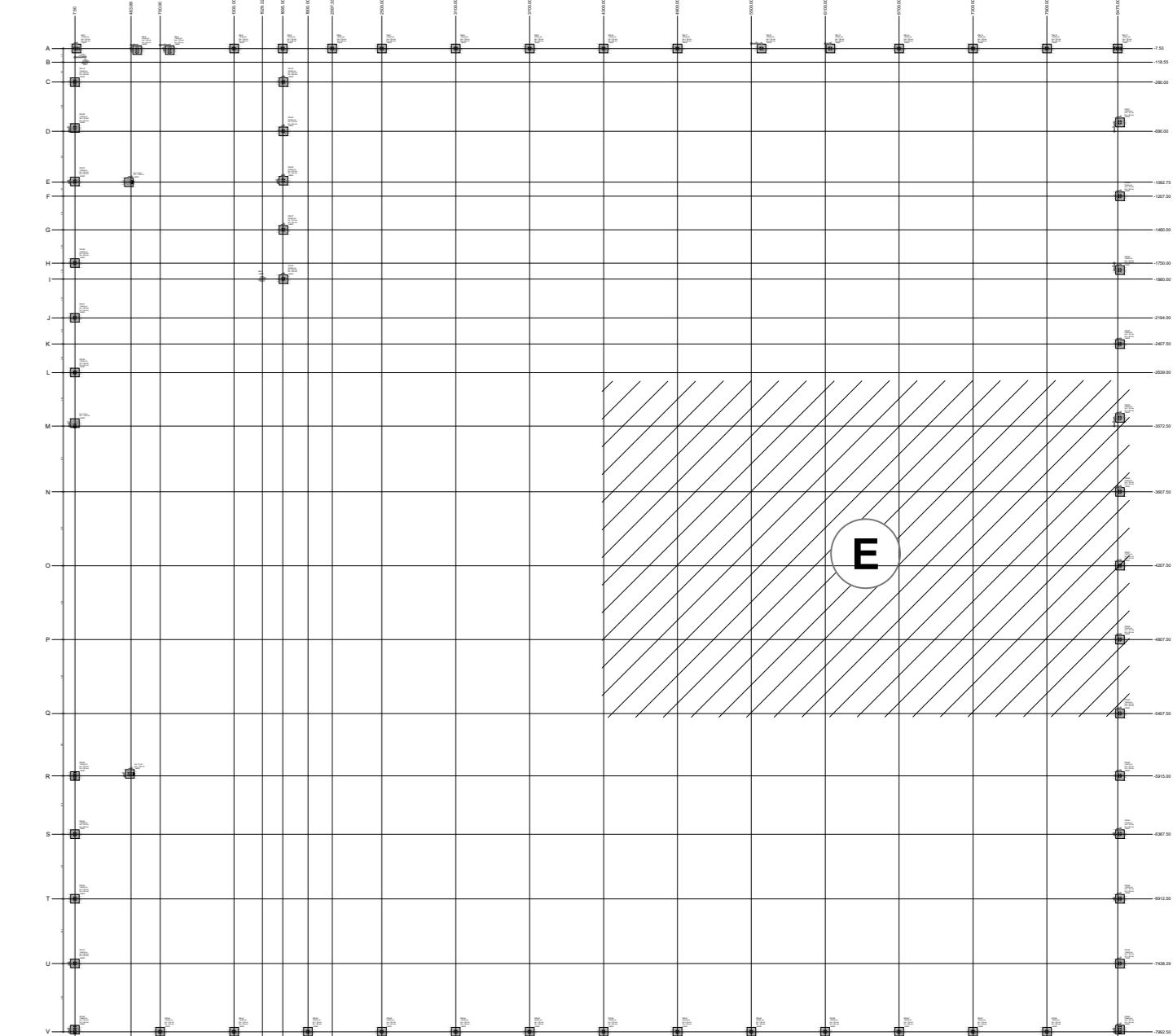

3 MAPA CHAVE  
SEM ESCALA

CONTROLE DE REVISÕES

Nº	DATA	DESCRIÇÃO

**FNDE** Fundo Nacional de Desenvolvimento da Educação      **MINISTÉRIO DA EDUCAÇÃO**

**PROJETO PADRÃO - FNDE**

PROPRIETÁRIO: \_\_\_\_\_

ENDEREÇO: \_\_\_\_\_

MUNICÍPIO - UF: \_\_\_\_\_

PROPRIETÁRIO: \_\_\_\_\_

RESP. TÉCNICO: \_\_\_\_\_ CREA: \_\_\_\_\_

AUTOR DO PROJETO: \_\_\_\_\_ CAU: \_\_\_\_\_

D/LFO	CREA	RA

OBSERVAÇÕES:

**ESCOLA 13 SALAS DE AULA - MODELO TÉRREO**  
**PROJETO DE ESTRUTURA**

COORDENAÇÃO CGEST - Coordenação Geral de Infraestrutura Educativa	PLANTA DE LOCAÇÃO - PARTE E		SC0
	LEGENDA DOS BLOCOS		
FORMATO A0	MURO		PRANCHAS 113/147
	REVISÃO R-00	ESCALA INDICADA DATA EMISSÃO JAN/2022	

1 PLANTA DE LOCAÇÃO - PARTE E  
ESCALA 1/50

-2639.00

-3072.50

-3607.50

-4207.50

-4807.50

-5407.50

PM-35  
15x25 cm  
ha = 30 cm  
hb = 65 cm  
1xR40

PM-36  
15x25 cm  
ha = 30 cm  
hb = 65 cm  
1xR40

PM-37  
15x25 cm  
ha = 30 cm  
hb = 65 cm  
1xR40

PM-38  
15x25 cm  
ha = 30 cm  
hb = 65 cm  
1xR40

PM-39  
15x25 cm  
ha = 30 cm  
hb = 65 cm  
1xR40

- NOTAS GERAIS:
- TODAS AS MEDIDAS DEVEM SER CONFERIDAS EM OBRA - "IN LOCO" ANTES DA REALIZAÇÃO DE QUALQUER ATIVIDADE.
  - RECOMENDAMOS A REALIZAÇÃO DOS PROJETOS ANTES DA REALIZAÇÃO DAS ATIVIDADES, POIS O PROFISSIONAL DE EXECUÇÃO É RESPONSÁVEL PELO PROCESSO DE ANÁLISE TÉCNICA.
  - ANTES DE INICIAR AS ATIVIDADES DE EXECUÇÃO E FUNDAMENTO, A ELABORAÇÃO DA ART DE EXECUÇÃO CONFORME AS ORIENTAÇÕES DO CRNA ESTADUAL.
  - SEMPRE OBSERVAR AS MEDIDAS E INFORMAÇÕES EM PLANTA, POIS PODEM SER ALTERADAS PARA MELHOR REPRESENTAÇÃO DAS INFORMAÇÕES E/OU DETALHES.
  - SEMPRE OBSERVAR AS COTAS INFORMADAS EM PLANTA, POIS PODEM SER MODIFICADAS PARA MELHOR REPRESENTAÇÃO DAS INFORMAÇÕES E/OU DETALHES.
  - ORIENTAÇÕES QUE DEVERÃO SER ANALISADAS OS ARQUIVOS IFC, DISPONIBILIZADOS, ANTES DE UMA CONSULTA PREVIA A EQUIPE DE DESENVOLVIMENTO DOS PROJETOS.
  - PARA TODAS E QUALQUER DIVERGÊNCIAS, A EQUIPE DE DESENVOLVIMENTO DOS PROJETOS DEVERÁ SER ACIONADA.
  - QUALQUER ALTERAÇÃO REALIZADA NO PROJETO PELA EQUIPE DE EXECUÇÃO DEVERÁ SER DOCUMENTADA NOS PROJETOS "AS BUILT".

- NOTAS ESPECÍFICAS ESTRUTURAS:
- PROJETOS:
- EM CASOS ONDE AS DÚVIDAS E/OU DIVERGÊNCIAS NÃO AFETEM ESTRUTURALMENTE O PLANEJAMENTO ARQUITETÔNICO, OS PROJETOS DE ARQUITETURA SERÃO PRIORIZADOS.
  - A ESTRUTURA FOI DIMENSIONADA PARA UTILIZAR CONCRETO SOPRA EM SUA TOTALIDADE.
  - O DETALHE DE FUNDAÇÃO "BLOCOS E ESTACAS" INSERIDO NO DESENHO É APENAS SUGESTIVO, ONDE NUNCA DEVEM SER EXECUTADOS SEM A REALIZAÇÃO DOS ESTUDOS DE SOLO CONFORME AS NORMATIVAS VIGENTES.
  - O DETALHE DE FUNDAÇÃO "ESTACAS ISOLADAS" INSERIDO NO DESENHO É APENAS SUGESTIVO, POIS NUNCA DEVEM SER EXECUTADOS SEM A REALIZAÇÃO DOS ESTUDOS DE SOLO CONFORME AS NORMATIVAS VIGENTES.
  - A ESTRUTURA FOI DIMENSIONADA PARA QUE O BALANÇARIE ESTEJA 1 CM "CENTRÍMETRO" ABAXO DO NÍVEL 0 "ZERO" DO PISO DA ARQUITETURA "ACABADO".
  - A ESTRUTURA FOI DIMENSIONADA PARA QUE AS VIGAS BALANÇARIE SEJAM EXECUTADAS SOBRE OS BLOCOS PARA MINIMIZAR OS IMPACTOS DE FURTO ESTRUTURAS CONFORME AS COMPATIBILIZAÇÕES REALIZADAS DURANTE O PROCESSO DE ELABORAÇÃO DOS PROJETOS.
  - TODOS OS FURTO NECESSÁRIOS A SEREM CONFECCIONADOS PARA AS INSTALAÇÕES, ESTÃO CONTEMPLADOS NO PROJETO COM TODAS AS INFORMAÇÕES TÉCNICAS PARA SUA PREPARAÇÃO CONSTRUTIVA DURANTE A FASE DE MONTAGEM DE ARMADURA E FORMAS.
  - TODAS AS VIGAS ACIMA DO NÍVEL 0 "ZERO" DEVEM RECEBER UMA CONTRA FLEXA DE 1 CM "UM CENTÍMETRO".
  - TODAS AS VIGAS ACIMA DO NÍVEL 0 "ZERO", QUE NECESSITAREM DE UMA CONTRA FLEXA SUPERIOR A 1 CM "UM CENTÍMETRO", ESTÃO DIMENSIONADAS NA PLANTA DE FORMAS.
  - TODAS AS LAJES ACIMA DO NÍVEL 0 "ZERO", DEVEM RECEBER UMA CONTRA FLEXA DE 1 CM "UM CENTÍMETRO".
  - TODAS AS LAJES ACIMA DO NÍVEL 0 "ZERO", QUE NECESSITAREM DE UMA CONTRA FLEXA SUPERIOR A 1 CM "UM CENTÍMETRO", ESTÃO DIMENSIONADAS NA PLANTA DE FORMAS.
  - OS DETALHAMENTOS DAS ARMADURAS DOS ELEMENTOS ESTRUTURAS ESTÃO SEPARADOS PELOS NÍVEIS DE EXECUÇÃO.
  - TODOS OS LUGARES QUE CONTERM A JUNTA DE DOIS BLOCOS ESTRUTURAS, DEVE SER CONSIDERADA A APLICAÇÃO DA JUNTA DE DILATAÇÃO NOS ELEMENTOS EM SUA TOTALIDADE.

- EXECUÇÃO:
- RECOMENDAMOS QUE A LOCAÇÃO DA ESTRUTURA SEJA REALIZADA ATRAVÉS DE EQUIPAMENTOS HOMOLOGADOS E DEVIDAMENTE CALIBRADOS PELOS ORÇADOS DE AFERRAÇÃO E QUALIDADE ISO 9001.
  - É FUNDAMENTAL A UTILIZAÇÃO DE ESPAÇADORES DE ARMADURA PARA MONTAGEM E CONSTRUÇÃO DE TODOS OS ELEMENTOS ESTRUTURAS.
  - NO ATO DE EXECUÇÃO DAS VIGAS BALANÇARIE E BLOCOS, DEVE SER LANÇADO UM TRAÇO DE BRITA 0 "ZERO" EM TODA SUA EXTENSÃO.
  - TODAS AS VIGAS BALANÇARIE E BLOCOS DEVEM SER IMPERMEABILIZADAS UTILIZANDO A APLICAÇÃO DE MANTA LÍQUIDA.
  - APÓS A REALIZAÇÃO DA CONCRETAGEM DOS ELEMENTOS, TODA A ESTRUTURA DEVE PERMANECER COM ESCORAMENTO DE NOVE "NINHO PORCENTO" PELO PERÍODO DE 30 "TRINTA" DIAS.
  - APÓS A REALIZAÇÃO DA CONCRETAGEM DOS ELEMENTOS QUE POSSUÍM CONTRA FLEXA IGUAL OU SUPERIOR A 3 CM "TRÊS CENTÍMETROS", DEVEM PERMANECER COM ESCORAMENTO DE 100 % "CEM PORCENTO" PELO PERÍODO DE 45 "QUARENTA E CINCO" DIAS.
  - TODAS AS LAJES DEVEM SER IMPERMEABILIZADAS UTILIZANDO MANTA ALUMINADA.
  - OS ELEMENTOS ESTRUTURAS SOMENTE PODEM SER CONCRETADOS APÓS A PLENIA VALIDAÇÃO DO ENGENHEIRO DE EXECUÇÃO RESPONSÁVEL PELO PROCESSO DE CONFERÊNCIA E MONTAGEM.

- BM-1-BM-2-BM-3-BM-4
- BM-5-BM-6-BM-7-BM-8
- BM-9-BM-10-BM-11-BM-12
- BM-13-BM-14-BM-15-BM-16
- BM-17-BM-18-BM-19-BM-20
- BM-21-BM-22-BM-23-BM-24
- BM-25-BM-26-BM-27-BM-28
- BM-29-BM-30-BM-31-BM-32
- BM-33-BM-34-BM-35-BM-36
- BM-37-BM-38
- BM-39-BM-40-BM-41-BM-42
- BM-43
- BM-44-BM-45-BM-46-BM-47
- BM-48-BM-49-BM-50-BM-51
- BM-52-BM-53-BM-54-BM-55
- BM-56-BM-57-BM-58-BM-59
- BM-60-BM-61-BM-62-BM-63 (1xR40)
- BM-24-BM-34-BM-41 (1xR40)

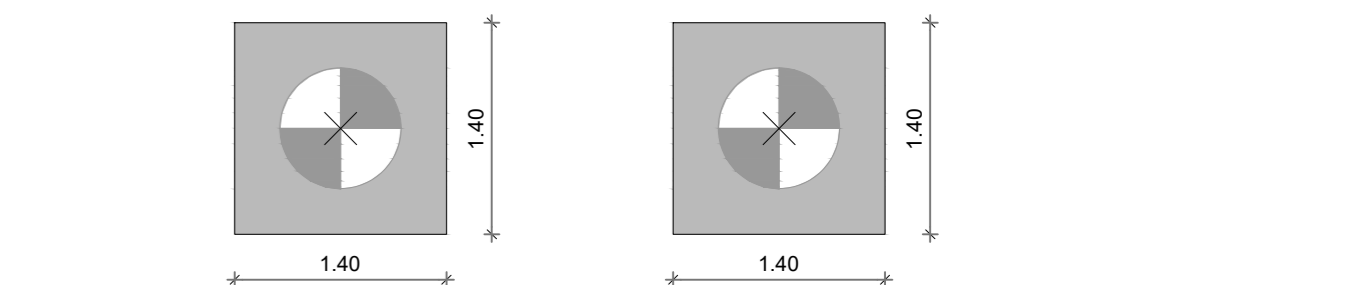

2 LEGENDA DOS BLOCOS  
ESCALA 1/25

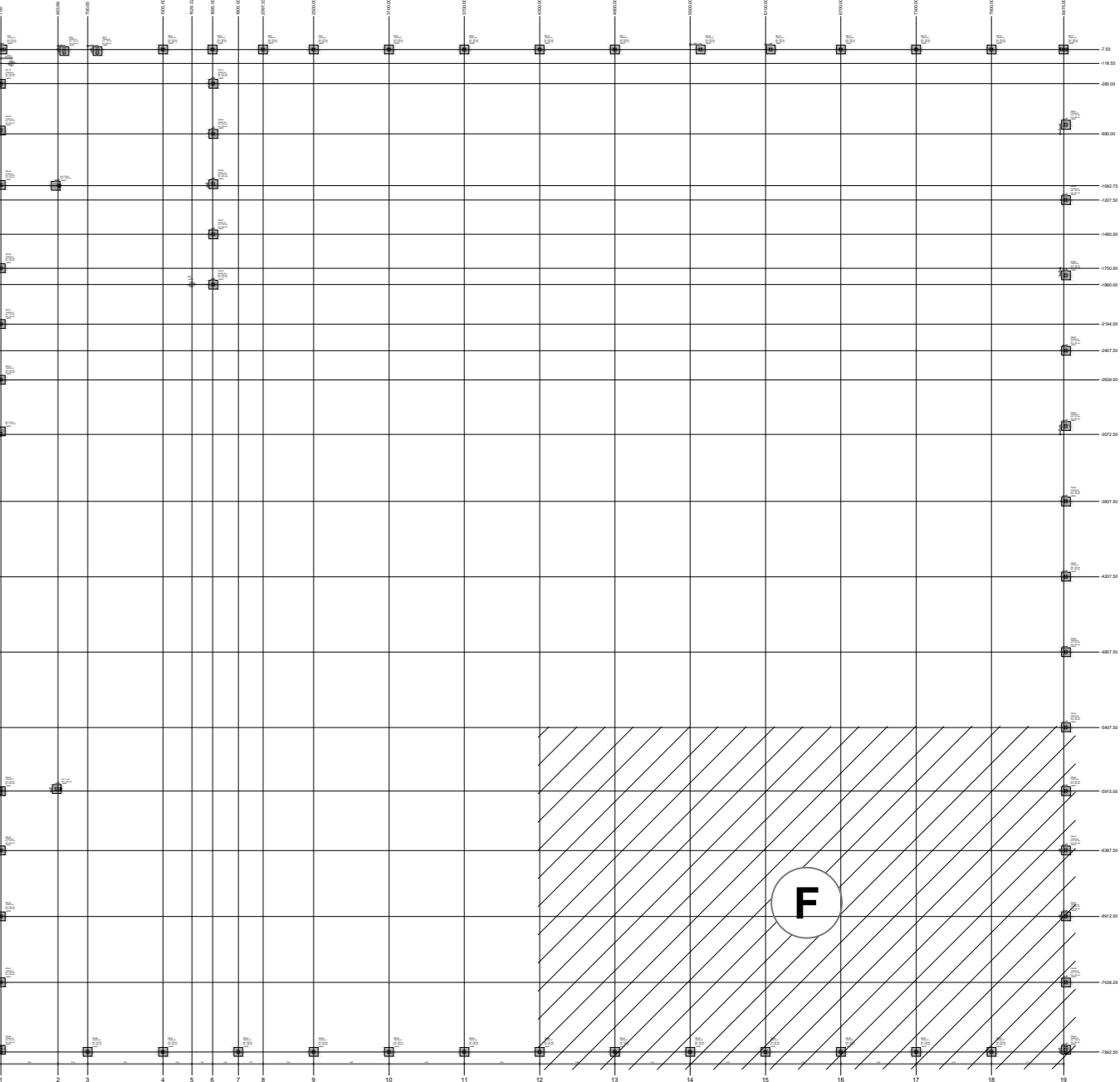

3 MAPA CHAVE  
SEM ESCALA

CONTROLE DE REVISÕES

Nº	DATA	DESCRIÇÃO

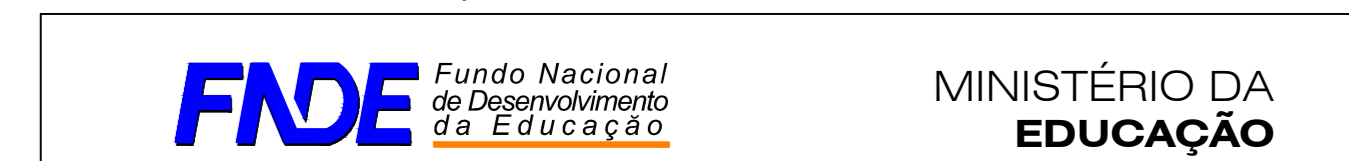

PROJETO PADRÃO - FNE

PROPRIETÁRIO: \_\_\_\_\_

ENDEREÇO: \_\_\_\_\_

MUNICÍPIO - UF: \_\_\_\_\_

PROPRIETÁRIO: \_\_\_\_\_

RESP. TÉCNICO: \_\_\_\_\_ CREA: \_\_\_\_\_

AUTOR DO PROJETO: \_\_\_\_\_ CAU: \_\_\_\_\_

DLFO: \_\_\_\_\_ CREA: \_\_\_\_\_

RA: \_\_\_\_\_

OBSERVAÇÕES:

ESCOLA 13 SALAS DE AULA - MODELO TÉRREO  
PROJETO DE ESTRUTURA

COORDENAÇÃO CGEST - Coordenação Geral de Infraestrutura Educativa	PLANTA DE LOCAÇÃO - PARTE F		SC0
	LEGENDA DOS BLOCOS		
FORMATO: A0	REVISÃO: R-00	ESCALA: INDICADA	PRANCHAS: 114/147
	DATA EMISSÃO: JAN/2022		

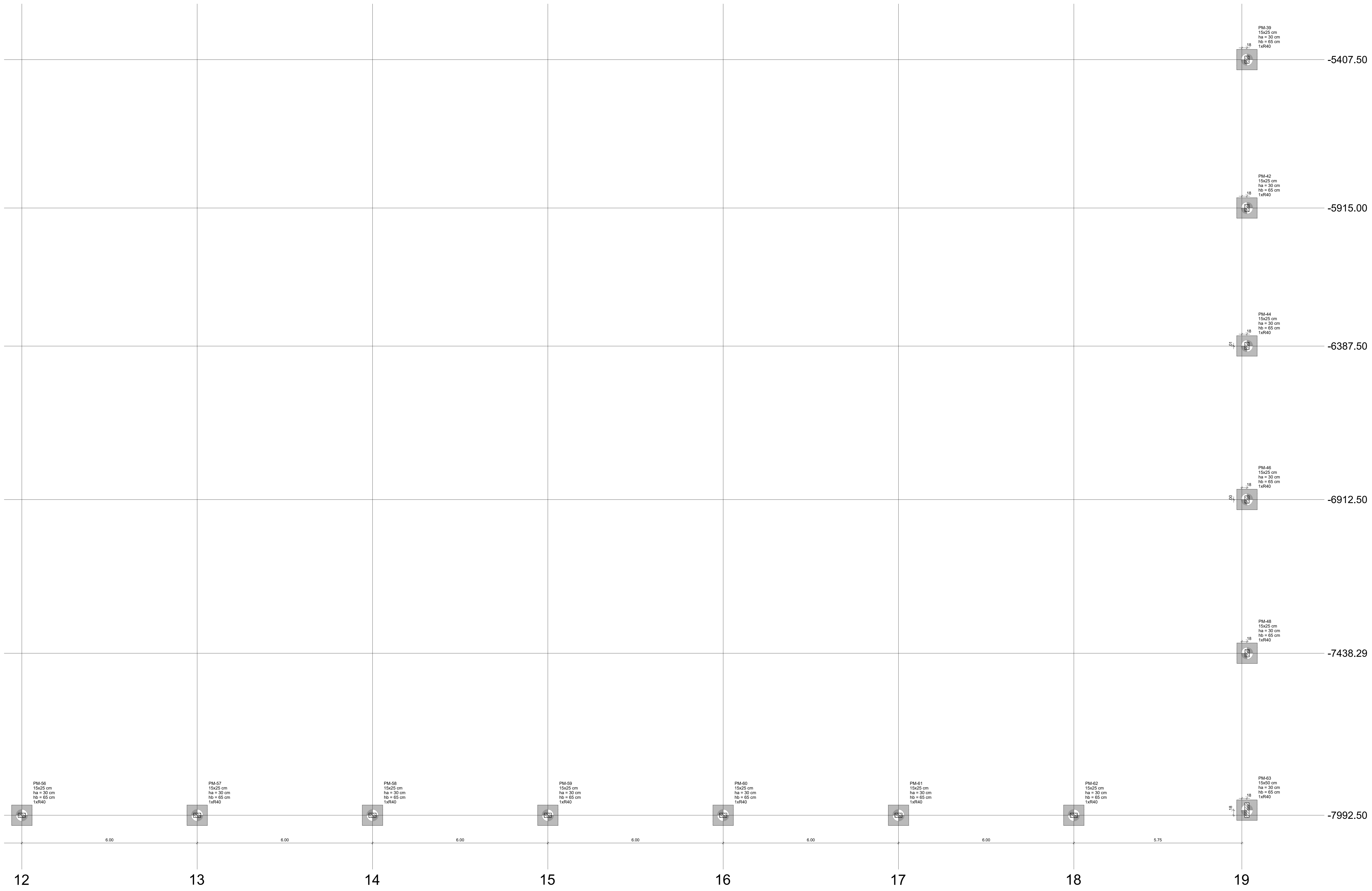

1 PLANTA DE LOCAÇÃO - PARTE F  
ESCALA 1/50





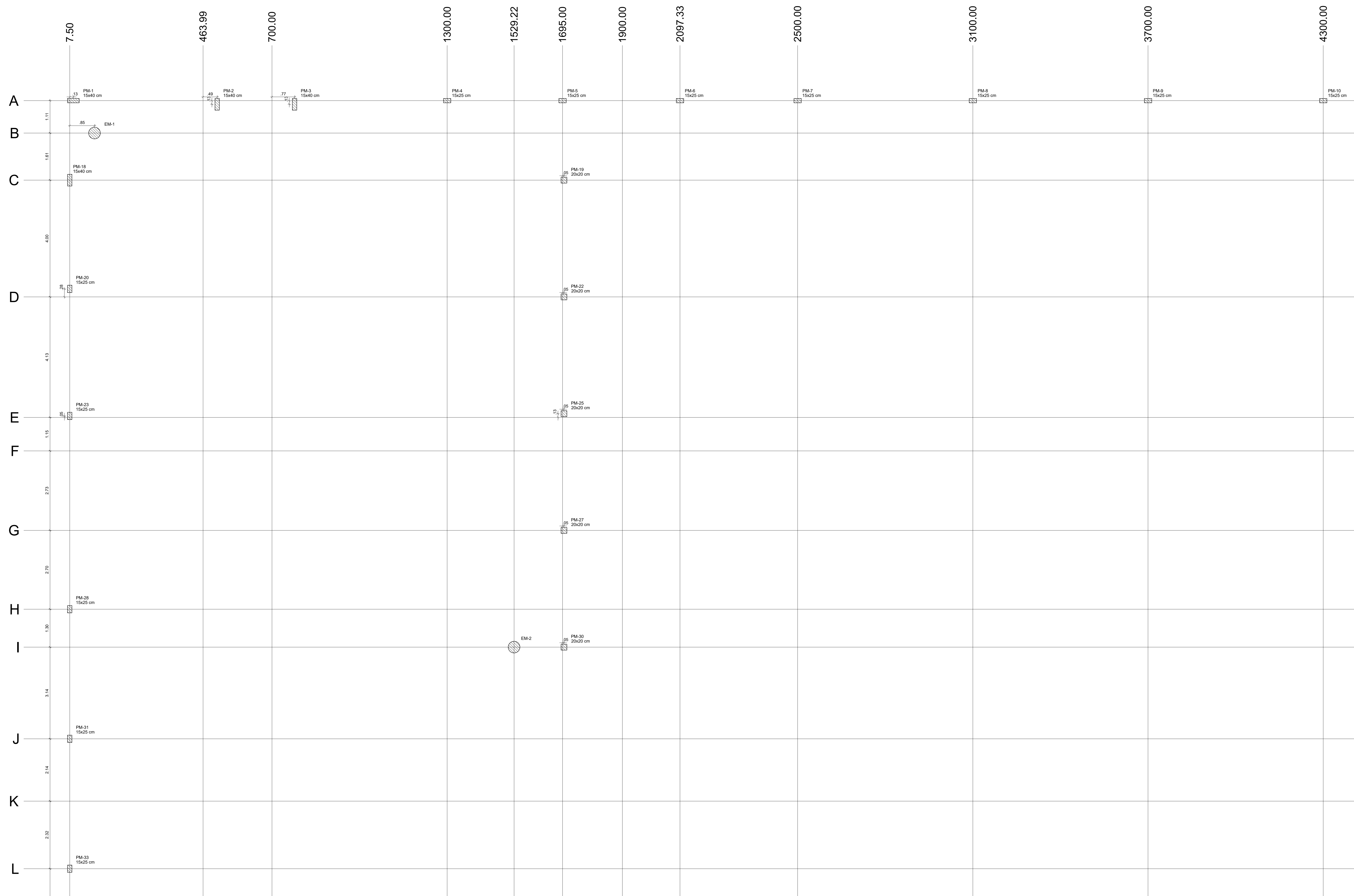

1 PLANTA DE CARGAS - PARTE A  
ESCALA 1/50

- NOTAS GERAIS:
1. TODAS AS MEDIDAS DEVEM SER CONFIRMADAS EM OBRA - "IN LOCO" ANTES DA REALIZAÇÃO DE QUALQUER ATIVIDADE.
  2. RECOMENDAMOS A REALIZAÇÃO DO ESTUDO DOS PROJETOS ANTES DA REALIZAÇÃO DAS ATIVIDADES. POIS O PROFISSIONAL DE EXECUÇÃO É CORRESPONSÁVEL PELO PROCESSO DE ANÁLISE TÉCNICA.
  3. ANTES DE INICIAR AS ATIVIDADES DE EXECUÇÃO É FUNDAMENTAL A ELABORAÇÃO DA ART DE EXECUÇÃO CONFORME AS ORIENTAÇÕES DO CREA ESTADUAL.
  4. SEMPRE OBSERVAR AS DIMENSÕES DE MEDIDAS INFORMADAS EM PLANTA. PÓS PODEM SER ALTERADAS PARA MELHOR REPRESENTAÇÃO DAS INFORMAÇÕES E/OU DETALHES.
  5. SEMPRE OBSERVAR AS COTAS INFORMADAS EM PLANTA. PÓS PODEM SER MODIFICADAS PARA MELHOR REPRESENTAÇÃO DAS INFORMAÇÕES E/OU DETALHES.
  6. ORIENTAMOS QUE DEVEM SER ANALISADOS OS ARQUIVOS IPT DISPONIBILIZADOS, ANTES DE UMA CONSULTA PREVIA A EQUIPE DE DESENVOLVIMENTO DOS PROJETOS.
  7. PARA TODAS E QUALQUER DIVERGÊNCIAS, A EQUIPE DE DESENVOLVIMENTO DOS PROJETOS DEVERÁ SER ACIONADA.
  8. QUALQUER ALTERAÇÃO REALIZADA NO PROJETO PELA EQUIPE DE EXECUÇÃO DEVE SER DOCUMENTADA NOS PROJETOS "AS BUILT".

- NOTAS ESPECÍFICAS ESTRUTURAS:
- PROJETOS:
1. EM CASOS ONDE AS DÚVIDAS E/OU DIVERGÊNCIAS NÃO AFETEM ESTRUTURALMENTE O PLANEJAMENTO ARQUITETÔNICO, OS PROJETOS DE ARQUITETURA SERÃO PRIORIZADOS.
  2. A ESTRUTURA FOI DIMENSIONADA PARA UTILIZAR CONCRETO SOPRA EM SUA TOTALIDADE.
  3. O DETALHE DE FUNDAÇÃO "BLOCOS E ESTACAS" INSERIDO NO DESENHO É APENAS SUGESTIVO, ONDE NUNCA DEVEM SER EXECUTADOS SEM A REALIZAÇÃO DOS ESTUDOS DE SOLO CONFORME AS NORMATIVAS VIGENTES.
  4. O DETALHE DE FUNDAÇÃO "ESTACAS ISOLADAS" INSERIDO NO DESENHO É APENAS SUGESTIVO, PÓS NUNCA DEVEM SER EXECUTADOS SEM A REALIZAÇÃO DOS ESTUDOS DE SOLO CONFORME AS NORMATIVAS VIGENTES.
  5. A ESTRUTURA FOI DIMENSIONADA PARA QUE O BALDRAME ESTEJA 1 CM "UM CENTÍMETRO" ACIMA DO NÍVEL 0 "ZERO" DO PISO DA ARQUITETURA "ACABADO".
  6. A ESTRUTURA FOI DIMENSIONADA PARA QUE AS VIGAS BALDRAMES SEJAM EXECUTADAS SOBRE OS BLOCOS PARA MINIMIZAR OS IMPACTOS DE FURTO ESTRUTURAS CONFORME AS COMPATIBILIZAÇÕES REALIZADAS DURANTE O PROCESSO DE ELABORAÇÃO DOS PROJETOS.
  7. TODOS OS FURTO NECESSÁRIOS A SEREM CONFECIONADOS PARA AS INSTALAÇÕES, ESTÃO CONTEMPLADOS NO PROJETO COM TODAS AS INFORMAÇÕES TÉCNICAS PARA SUA PREVISÃO CONSTRUTIVA DURANTE A FASE DE MONTAGEM DE ARMADURA E FORMAS.
  8. TODAS AS VIGAS ACIMA DO NÍVEL 0 "ZERO" DEVEM RECEBER UMA CONTRA FLEXA DE 1 CM "UM CENTÍMETRO".
  9. TODAS AS VIGAS ACIMA DO NÍVEL 0 "ZERO", QUE NECESSITAREM DE UMA CONTRA FLEXA SUPERIOR A 1 CM "UM CENTÍMETRO", ESTÃO SINALIZADAS NA PLANTA DE FORMAS.
  10. TODAS AS LAJES ACIMA DO NÍVEL 0 "ZERO", DEVEM RECEBER UMA CONTRA FLEXA DE 1 CM "UM CENTÍMETRO".
  11. TODAS AS LAJES ACIMA DO NÍVEL 0 "ZERO", QUE NECESSITAREM DE UMA CONTRA FLEXA SUPERIOR A 1 CM "UM CENTÍMETRO", ESTÃO SINALIZADAS NA PLANTA DE FORMAS.
  12. OS DETALHAMENTOS DAS ARMADURAS DOS ELEMENTOS ESTRUTURAS ESTÃO SEPARADOS PELOS NÍVEIS DE EXECUÇÃO.
  13. TODOS OS LUGARES QUE CONTEREM A JUNTA DE DOIS BLOCOS ESTRUTURAS, DEVE SER CONSIDERADA A APLICAÇÃO DA JUNTA DE DILATAÇÃO NOS ELEMENTOS EM SUA TOTALIDADE.

- EXECUÇÃO:
1. RECOMENDAMOS QUE A LOCAÇÃO DA ESTRUTURA SEJA REALIZADA ATRAVÉS DE EQUIPAMENTOS HOMOLOGADOS E DEVIDAMENTE CALIBRADOS PELOS ÓRGÃOS DE AFERIÇÃO E QUALIDADE ISO 9001.
  2. É FUNDAMENTAL A UTILIZAÇÃO DE ESPACADORES DE ARMADURA PARA MONTAGEM E CONSTRUÇÃO DE TODOS OS ELEMENTOS ESTRUTURAS.
  3. NO ATO DE EXECUÇÃO DAS VIGAS BALDRAMES E BLOCOS, DEVE SER LANÇADO UM TRAÇO DE BRITA 0 "ZERO" EM TODA SUA EXTENSÃO.
  4. TODAS AS VIGAS BALDRAMES E BLOCOS DEVEM SER IMPERMEABILIZADAS UTILIZANDO A APLICAÇÃO DE MANTA LÍQUIDA.
  5. APÓS A REALIZAÇÃO DA CONCRETAGEM DOS ELEMENTOS, TODA A ESTRUTURA DEVE PERMANECER COM ESCORAMENTO DE NOVE "NINHO PORCENTO" PELO PERÍODO DE 30 DIAS.
  6. APÓS A REALIZAÇÃO DA CONCRETAGEM DOS ELEMENTOS QUE POSSUÍM CONTRA FLEXA IGUAL OU SUPERIOR A 1 CM "UM CENTÍMETRO", DEVEM PERMANECER COM ESCORAMENTO DE 100 % "CEM PORCENTO" PELO PERÍODO DE 45 "QUARENTA E CINCO" DIAS.
  7. TODAS AS LAJES DEVEM SER IMPERMEABILIZADAS UTILIZANDO MANTA ALUMINIZADA.
  8. OS ELEMENTOS ESTRUTURAS SOMENTE PODEM SER CONCRETADOS APÓS A PLENA VALIDAÇÃO DO ENGENHEIRO DE EXECUÇÃO RESPONSÁVEL PELO PROCESSO DE CONFIRMAÇÃO E MONTAGEM.

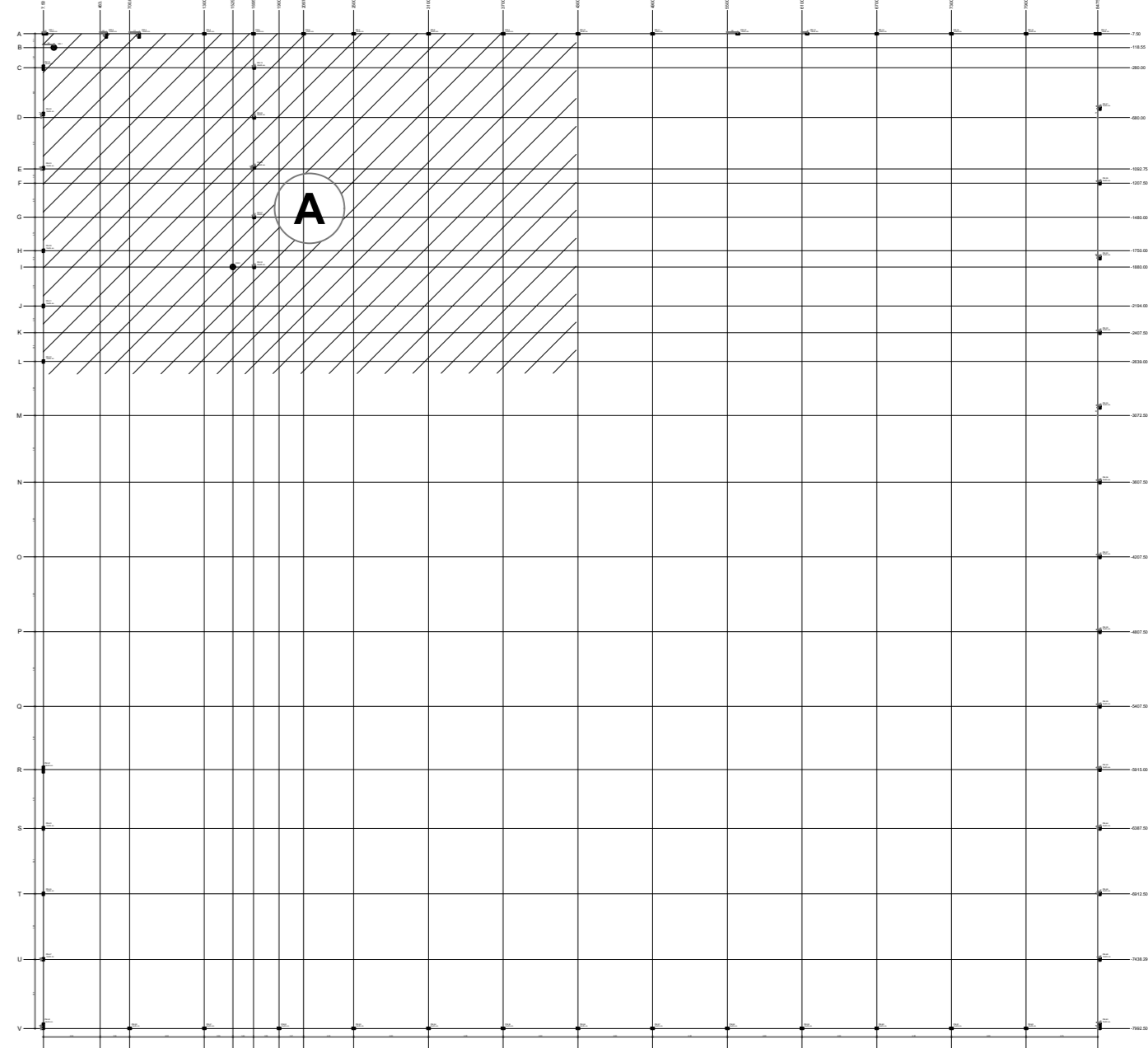

2 MAPA CHAVE SEM ESCALA

CONTROLE DE REVISÕES		
Nº	DATA	DESCRIÇÃO

<b>FNDE</b> <small>Fundo Nacional de Desenvolvimento da Educação</small>		<b>MINISTÉRIO DA EDUCAÇÃO</b>
<b>PROJETO PADRÃO - FNDE</b>		
PROPRIETÁRIO:		
ENDEREÇO:		
MUNICÍPIO - UF:		
CONTROLE DE REVISÕES		
PROPRIETÁRIO	DESCRIÇÃO	
RESP. TÉCNICO	CREA	
AUTOR DO PROJETO	CAU	
D/LFO	CREA	
		RA

<b>ESCOLA 13 SALAS DE AULA - MODELO TÉRREO</b>		
<b>PROJETO DE ESTRUTURA</b>		
COORDENAÇÃO CGEST - Coordenação Geral de Infraestrutura Educacional	PLANTA DE CARGAS - PARTE A MURO	<b>SCC</b>
REVISÃO R-00	ESCALA INDICADA	PRANCHAS 116/147
FORMATO A0	DATA EMISSÃO JAN/2021	

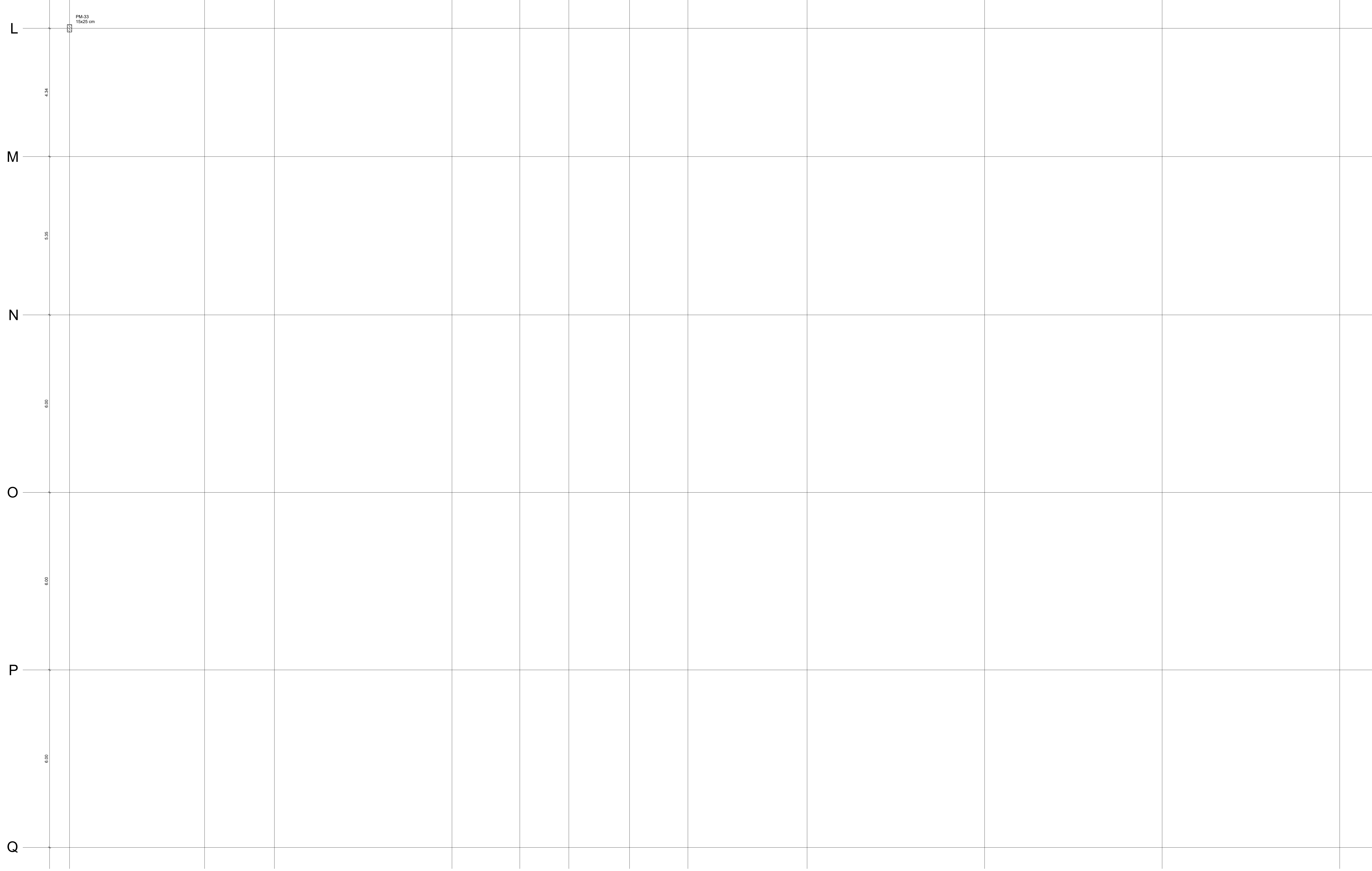

1 PLANTA DE CARGAS - PARTE B  
ESCALA 1/50

- NOTAS GERAIS:
1. TODAS AS MEDIDAS DEVEM SER CONFERIDAS EM OBRA - "IN LOCO" ANTES DA REALIZAÇÃO DE QUALQUER ATIVIDADE;
  2. RECOMENDAMOS A REALIZAÇÃO DOS PROJETOS ANTES DA REALIZAÇÃO DAS ATIVIDADES. POIS O PROFISSIONAL DE EXECUÇÃO É CORRESPONSÁVEL PELO PROCESSO DE ANÁLISE TÉCNICA;
  3. ANTES DE INICIAR AS ATIVIDADES DE EXECUÇÃO É FUNDAMENTAL A ELABORAÇÃO DA ART DE EXECUÇÃO CONFORME AS ORIENTAÇÕES DO CRNA ESTADUAL;
  4. SEMPRE OBSERVAR AS MEDIDAS E INFORMAÇÕES EM PLANTA. PÓS PODER SER ALTERADAS PARA MELHOR REPRESENTAÇÃO DAS INFORMAÇÕES E/OU DETALHES;
  5. SEMPRE OBSERVAR AS COTAS INFORMADAS EM PLANTA. PÓS PODER SER MODIFICADAS PARA MELHOR REPRESENTAÇÃO DAS INFORMAÇÕES E/OU DETALHES;
  6. ORIENTAÇÕES QUE DIVERJAM SER ANALISADAS OS ARQUIVOS IPT, DISPONIBILIZADOS, ANTES DE UMA CONSULTA PREVIA A EQUIPE DE DESENVOLVIMENTO DOS PROJETOS;
  7. PARA TODAS E QUALQUER DIVERGÊNCIAS, A EQUIPE DE DESENVOLVIMENTO DOS PROJETOS DEVERÁ SER ACIONADA;
  8. QUALQUER ALTERAÇÃO REALIZADA NO PROJETO PELA EQUIPE DE EXECUÇÃO DEVE SER DOCUMENTADA NOS PROJETOS "AS BUILT".

- NOTAS ESPECÍFICAS ESTRUTURAS:
- PROJETOS:
1. EM CASOS ONDE AS DÚVIDAS E/OU DIVERGÊNCIAS NÃO AFETEM ESTRUTURALMENTE O PLANEJAMENTO ARQUITETÔNICO, OS PROJETOS DE ARQUITETURA SERÃO PRIORIZADOS;
  2. A ESTRUTURA FOI DIMENSIONADA PARA UTILIZAR CONCRETO SIMPLES EM SUA TOTALIDADE;
  3. O DETALHE DE FUNDAÇÃO "BLOCOS E ESTACAS" INSERIDO NO DESENHO É APENAS SUGESTIVO, ONDE NUNCA DEVEM SER EXECUTADOS SEM A REALIZAÇÃO DOS ESTUDOS DE SOLO CONFORME AS NORMATIVAS VIGENTES;
  4. O DETALHE DE FUNDAÇÃO "ESTACAS ISOLADAS" INSERIDO NO DESENHO É APENAS SUGESTIVO, PÓS NUNCA DEVEM SER EXECUTADOS SEM A REALIZAÇÃO DOS ESTUDOS DE SOLO CONFORME AS NORMATIVAS VIGENTES;
  5. A ESTRUTURA FOI DIMENSIONADA PARA QUE O BALÇAME ESTEJA 1 CM "UM CENTÍMETRO" ACIMA DO NÍVEL 0 "ZERO" DO PISO DA ARQUITETURA "ACABADO";
  6. A ESTRUTURA FOI DIMENSIONADA PARA QUE AS VIGAS BALÇAMES SEJAM EXECUTADAS SOBRE OS BLOCOS PARA MINIMIZAR OS IMPACTOS DE FURTO ESTRUTURAS CONFORME AS COMPATIBILIZAÇÕES REALIZADAS DURANTE O PROCESSO DE ELABORAÇÃO DOS PROJETOS;
  7. TODOS OS FURTO NECESSÁRIOS A SEREM CONFECCIONADOS PARA AS INSTALAÇÕES, ESTÃO COMTEMPLADOS NO PROJETO COM TODAS AS INFORMAÇÕES TÉCNICAS PARA SUA PRENSÃO CONSTRUTIVA DURANTE A FASE DE MONTAGEM DE ARMADURA E FORMAS;
  8. TODAS AS VIGAS ACIMA DO NÍVEL 0 "ZERO" DEVEM RECEBER UMA CONTRA FLEXA DE 1 CM "UM CENTÍMETRO";
  9. TODAS AS VIGAS ACIMA DO NÍVEL 0 "ZERO", QUE NECESSITAREM DE UMA CONTRA FLEXA SUPERIOR A 1 CM "UM CENTÍMETRO", ESTÃO SINALIZADAS NA PLANTA DE FORMAS;
  10. TODAS AS LAJES ACIMA DO NÍVEL 0 "ZERO", QUE NECESSITAREM DE UMA CONTRA FLEXA SUPERIOR A 1 CM "UM CENTÍMETRO", ESTÃO SINALIZADAS NA PLANTA DE FORMAS;
  11. TODAS AS LAJES ACIMA DO NÍVEL 0 "ZERO", QUE NECESSITAREM DE UMA CONTRA FLEXA SUPERIOR A 1 CM "UM CENTÍMETRO", ESTÃO SINALIZADAS NA PLANTA DE FORMAS;
  12. OS DETALHAMENTOS DAS ARMADURAS DOS ELEMENTOS ESTRUTURAS ESTÃO SEPARADOS PELOS NÍVEIS DE EXECUÇÃO;
  13. TODOS OS LUGARS QUE CONTEREM EM SI A JUNTURA DE DOIS BLOCOS ESTRUTURAS, DEVE SER CONSIDERADA A APLICAÇÃO DA JUNTA DE DILATAÇÃO NOS ELEMENTOS EM SUA TOTALIDADE;

- EXECUÇÃO:
1. RECOMENDAMOS QUE A LOCAÇÃO DA ESTRUTURA SEJA REALIZADA ATRAVÉS DE EQUIPAMENTOS HOMOLOGADOS E DEVIDAMENTE CALIBRADOS PELOS ÓRGÃOS DE AFERÇÃO E QUALIDADE ISO 9001;
  2. É FUNDAMENTAL A UTILIZAÇÃO DE ESPACADORES DE ARMADURA PARA MONTAGEM E CONSTRUÇÃO DE TODOS OS ELEMENTOS ESTRUTURAS;
  3. NO ATO DE EXECUÇÃO DAS VIGAS BALÇAMES E BLOCOS, DEVE SER LANÇADO UM TRAÇO DE BRITA 0 "ZERO" EM TODA SUA EXTENSÃO;
  4. TODAS AS VIGAS BALÇAMES E BLOCOS DEVEM SER IMPERMEABILIZADAS UTILIZANDO A APLICAÇÃO DE MANTA LÍQUIDA;
  5. APÓS A REALIZAÇÃO DA CONCRETAGEM DOS ELEMENTOS, TODA A ESTRUTURA DEVE PERMANECER COM ESCORAMENTO DE 100% "CEM PORCENTO" PELO PERÍODO DE 30 "TRINTA" DIAS;
  6. APÓS A REALIZAÇÃO DA CONCRETAGEM DOS ELEMENTOS QUE POSSUÍM CONTRA FLEXA IGUAL OU SUPERIOR A 1 CM "UM CENTÍMETRO", DEVEM PERMANECER COM ESCORAMENTO DE 100% "CEM PORCENTO" PELO PERÍODO DE 45 "QUARENTA E CINCO" DIAS;
  7. TODAS AS LAJES DEVEM SER IMPERMEABILIZADAS UTILIZANDO MANTA ALUMINIZADA;
  8. OS ELEMENTOS ESTRUTURAS SOMENTE PODER SER CONCRETADOS APÓS A PLENA VALIDAÇÃO DO ENGENHEIRO DE EXECUÇÃO RESPONSÁVEL PELO PROCESSO DE CONFERÊNCIA E MONTAGEM.

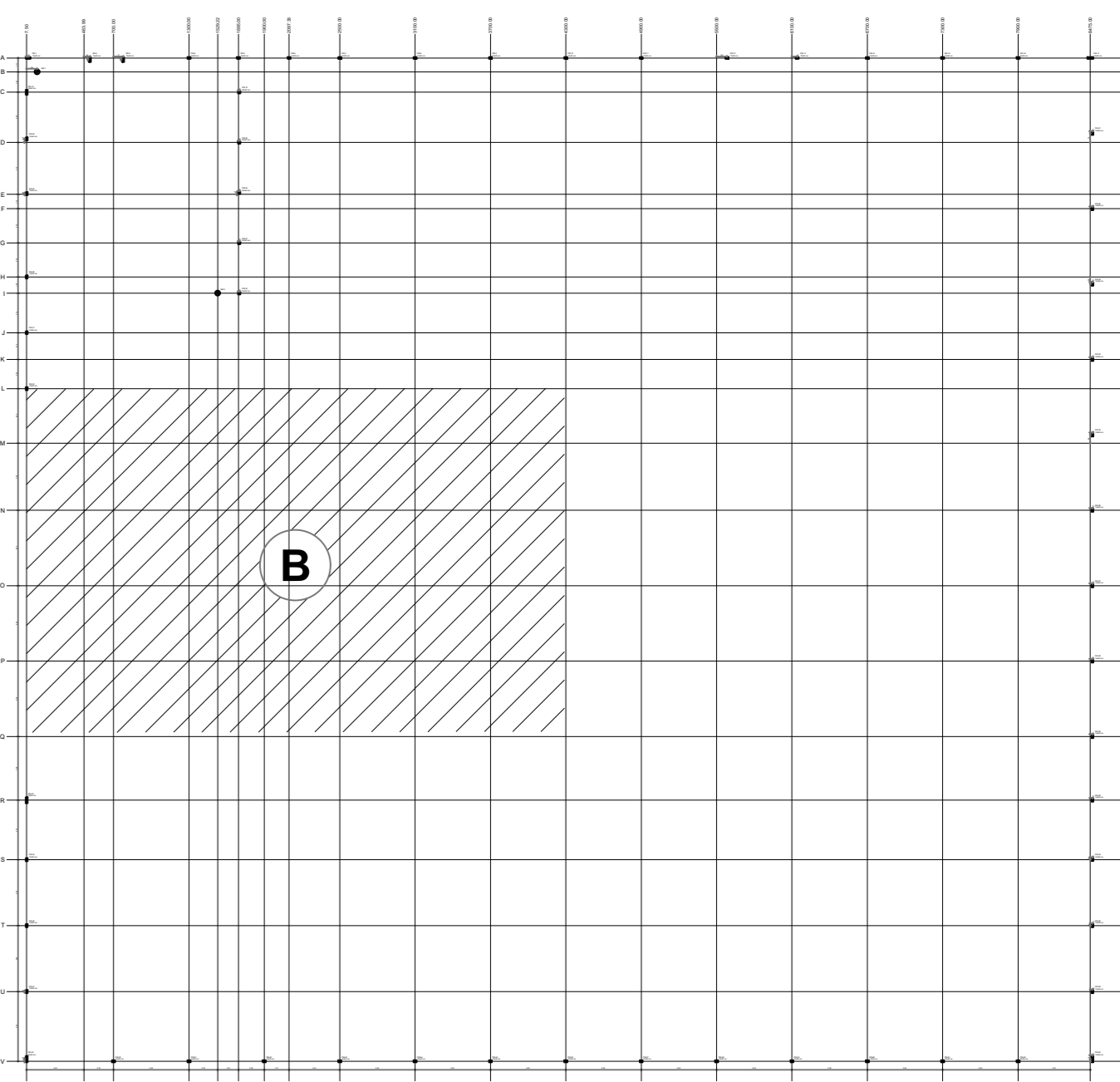

2 MAPA CHAVE  
SEM ESCALA

CONTROLE DE REVISÕES

Nº	DATA	DESCRIÇÃO

**FNDE** Fundação Nacional de Desenvolvimento e Educação  
**MINISTÉRIO DA EDUCAÇÃO**

**PROJETO PADRÃO - FNDE**

PROPRIETÁRIO: \_\_\_\_\_

ENDEREÇO: \_\_\_\_\_

MUNICÍPIO - UF: \_\_\_\_\_

CONTROLE DE REVISÕES

PROPRIETÁRIO	DESCRIÇÃO

RESP. TÉCNICO: \_\_\_\_\_ CREA: \_\_\_\_\_

AUTOR DO PROJETO: \_\_\_\_\_ CAU: \_\_\_\_\_

DLFO	CREA
	RA

OBSERVAÇÕES:

--	--

**ESCOLA 13 SALAS DE AULA - MODELO TÉRREO**  
**PROJETO DE ESTRUTURA**

COORDENAÇÃO CGEST - Coordenação Geral de Infraestrutura Educacional	PLANTA DE CARGAS - PARTE B MURO	SCC
REVISÃO R-08	ESCALA INDICADA	PRANCHAS 117/147
FORMATO A0	DATA EMISSÃO JAN/2022	

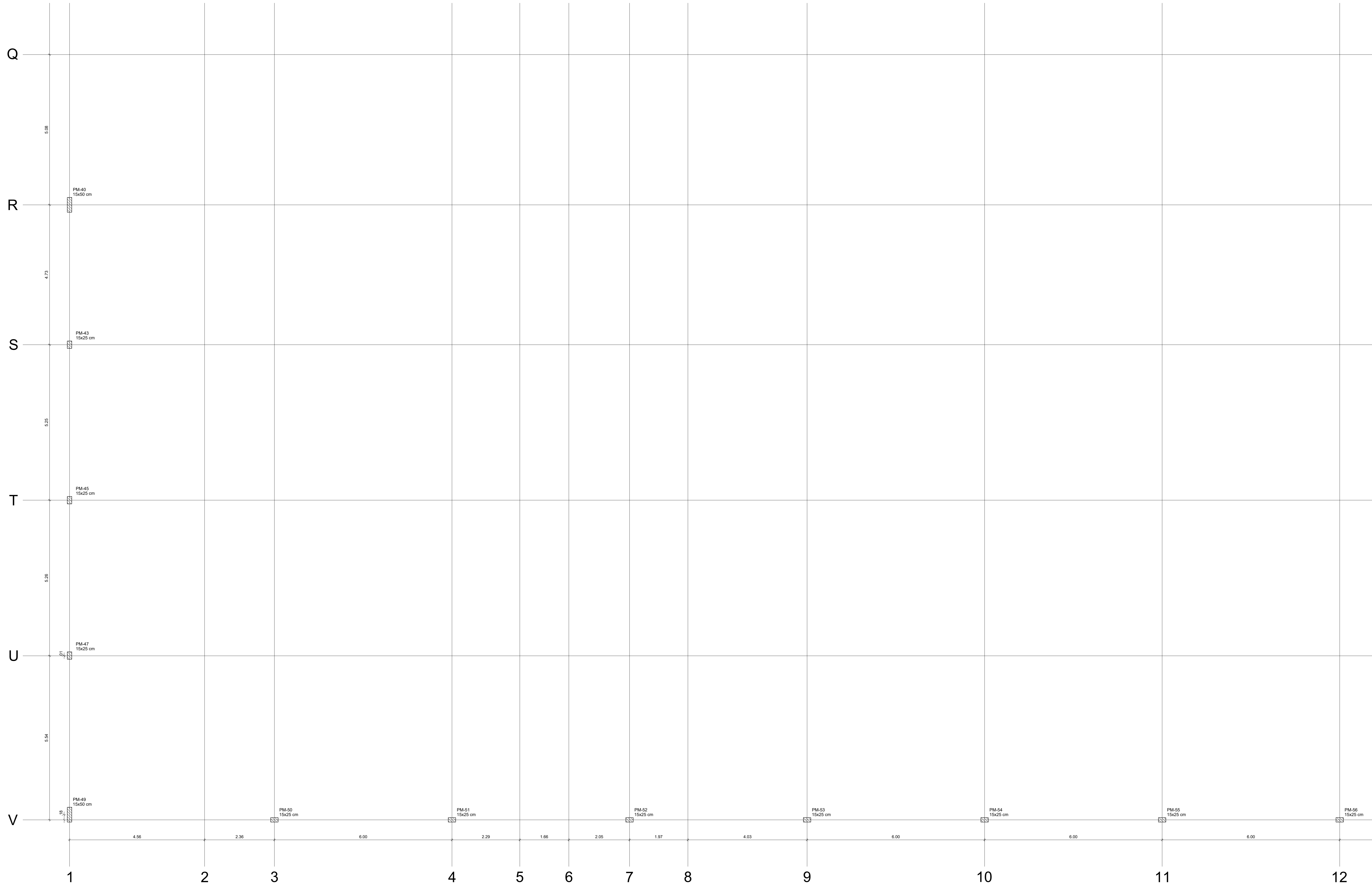

1 PLANTA DE CARGAS - PARTE C  
ESCALA 1/50

- NOTAS GERAIS:
1. TODAS AS MEDIDAS DEVEM SER CONFIRMADAS EM OBRA - "IN LOCO" ANTES DA REALIZAÇÃO DE QUALQUER ATIVIDADE.
  2. RECOMENDAMOS A REALIZAÇÃO DO ESTUDO DOS PROJETOS ANTES DA REALIZAÇÃO DAS ATIVIDADES. POIS O PROFISSIONAL DE EXECUÇÃO É CORRESPONSÁVEL PELO PROCESSO DE ANÁLISE TÉCNICA.
  3. ANTES DE INICIAR AS ATIVIDADES DE EXECUÇÃO É FUNDAMENTAL A ELABORAÇÃO DA ART DE EXECUÇÃO CONFORME AS ORIENTAÇÕES DO CRNA ESTADUAL.
  4. SEMPRE OBSERVAR AS DIMENSÕES DE MEDIDAS INFORMADAS EM PLANTA. PÓS PODER SER ALTERADAS PARA MELHOR REPRESENTAÇÃO DAS INFORMAÇÕES E/OU DETALHES.
  5. SEMPRE OBSERVAR AS COTAS INFORMADAS EM PLANTA. PÓS PODER SER MODIFICADAS PARA MELHOR REPRESENTAÇÃO DAS INFORMAÇÕES E/OU DETALHES.
  6. ORIENTAÇÕES QUE DEVERÃO SER ANALISADAS OS ARQUIVOS IPT DISPONIBILIZADOS, ANTES DE UMA CONSULTA PREVIA A EQUIPE DE DESENVOLVIMENTO DOS PROJETOS.
  7. PARA TODAS E QUALQUER DIVERGÊNCIAS, A EQUIPE DE DESENVOLVIMENTO DOS PROJETOS DEVERÁ SER ACIONADA.
  8. QUALQUER ALTERAÇÃO REALIZADA NO PROJETO PELA EQUIPE DE EXECUÇÃO DEVERÁ SER DOCUMENTADA NOS PROJETOS "AS BUILT".

- NOTAS ESPECÍFICAS ESTRUTURAS:
- PROJETOS:
1. EM CASOS ONDE AS DÍVIDAS E/OU DIVERGÊNCIAS NÃO AFETEM ESTRUTURALMENTE O PLANEJAMENTO ARQUITETÔNICO, OS PROJETOS DE ARQUITETURA SERÃO PRIORIZADOS.
  2. A ESTRUTURA FOI DIMENSIONADA PARA UTILIZAR CONCRETO SIMPLES EM SUA TOTALIDADE.
  3. O DETALHE DE FUNDAÇÃO "BLOCOS E ESTACAS" INSERIDO NO DESENHO É APENAS SUGESTIVO, ONDE NUNCA DEVEM SER EXECUTADOS SEM A REALIZAÇÃO DOS ESTUDOS DE SOLO CONFORME AS NORMATIVAS VIGENTES.
  4. O DETALHE DE FUNDAÇÃO "ESTACAS ISOLADAS" INSERIDO NO DESENHO É APENAS SUGESTIVO, PÓS NUNCA DEVEM SER EXECUTADOS SEM A REALIZAÇÃO DOS ESTUDOS DE SOLO CONFORME AS NORMATIVAS VIGENTES.
  5. A ESTRUTURA FOI DIMENSIONADA PARA QUE O BALANÇAMENTO ESTEJA 1 CM "UM CENTÍMETRO" ACIMA DO NÍVEL 0 "ZERO" DO PISO DA ARQUITETURA "ACABADO".
  6. A ESTRUTURA FOI DIMENSIONADA PARA QUE AS VIGAS BALDRAMES SEJAM EXECUTADAS SOBRE OS BLOCOS PARA MINIMIZAR OS IMPACTOS DE FURTO ESTRUTURAS CONFORME AS COMPATIBILIZAÇÕES REALIZADAS DURANTE O PROCESSO DE ELABORAÇÃO DOS PROJETOS.
  7. TODOS OS FURTO NECESSÁRIOS A SEREM CONFECIONADOS PARA AS INSTALAÇÕES, ESTÃO COMTEMPLADOS NO PROJETO COM TODAS AS INFORMAÇÕES TÉCNICAS PARA SUA PRENSÃO CONSTITUTIVA DURANTE A FASE DE MONTAGEM DE ARMADURA E FORMAS.
  8. TODAS AS VIGAS ACIMA DO NÍVEL 0 "ZERO" DEVEM RECEBER UMA CONTRA FLEXA DE 1 CM "UM CENTÍMETRO".
  9. TODAS AS VIGAS ACIMA DO NÍVEL 0 "ZERO", QUE NECESSITAREM DE UMA CONTRA FLEXA SUPERIOR A 1 CM "UM CENTÍMETRO", ESTÃO SINALIZADAS NA PLANTA DE FORMAS.
  10. TODAS AS LAJES ACIMA DO NÍVEL 0 "ZERO", DEVEM RECEBER UMA CONTRA FLEXA DE 1 CM "UM CENTÍMETRO".
  11. TODAS AS LAJES ACIMA DO NÍVEL 0 "ZERO", QUE NECESSITAREM DE UMA CONTRA FLEXA SUPERIOR A 1 CM "UM CENTÍMETRO", ESTÃO SINALIZADAS NA PLANTA DE FORMAS.
  12. OS DETALHAMENTOS DAS ARMADURAS DOS ELEMENTOS ESTRUTURAS ESTÃO SEPARADOS PELOS NÍVEIS DE EXECUÇÃO.
  13. TODOS OS LUGARES QUE CONTEMPLAM A JUNTURA DE BLOCOS ESTRUTURAS, DEVE SER CONSIDERADA A APLICAÇÃO DA JUNTA DE DILATAÇÃO NOS ELEMENTOS EM SUA TOTALIDADE.

- EXECUÇÃO:
1. RECOMENDAMOS QUE A LOCAÇÃO DA ESTRUTURA SEJA REALIZADA ATRAVÉS DE EQUIPAMENTOS HOMOLOGADOS E DEVIDAMENTE CALIBRADOS PELOS ÓRGÃOS DE AFERIÇÃO E QUALIDADE ISO 9001.
  2. É FUNDAMENTAL A UTILIZAÇÃO DE ESPACADORES DE ARMADURA PARA MONTAGEM E CONSTRUÇÃO DE TODOS OS ELEMENTOS ESTRUTURAS.
  3. NO ATO DE EXECUÇÃO DAS VIGAS BALDRAMES E BLOCOS, DEVE SER LANÇADO UM TRAÇO DE BRITA 0 "ZERO" EM TODA SUA EXTENSÃO.
  4. TODAS AS VIGAS BALDRAMES E BLOCOS DEVEM SER IMPERMEABILIZADAS UTILIZANDO A APLICAÇÃO DE MANTA LÍQUIDA.
  5. APÓS A REALIZAÇÃO DA CONCRETAGEM DOS ELEMENTOS, TODA A ESTRUTURA DEVE PERMANECER COM ESCORAMENTO DE 100% "CEM PORCENTO" PELO PERÍODO DE 30 (TRINTA) DIAS.
  6. APÓS A REALIZAÇÃO DA CONCRETAGEM DOS ELEMENTOS QUE POSSUÍM CONTRA FLEXA IGUAL OU SUPERIOR A 3 CM "TRÊS CENTÍMETROS", DEVEM PERMANECER COM ESCORAMENTO DE 100% "CEM PORCENTO" PELO PERÍODO DE 45 (QUARENTA E CINCO) DIAS.
  7. TODAS AS LAJES DEVEM SER IMPERMEABILIZADAS UTILIZANDO MANTA ALUMINIZADA.
  8. OS ELEMENTOS ESTRUTURAS SOMENTE PODER SER CONCRETADOS APÓS A PLENA VALIDAÇÃO DO ENGENHEIRO DE EXECUÇÃO RESPONSÁVEL PELO PROCESSO DE CONFECÇÃO E MONTAGEM.

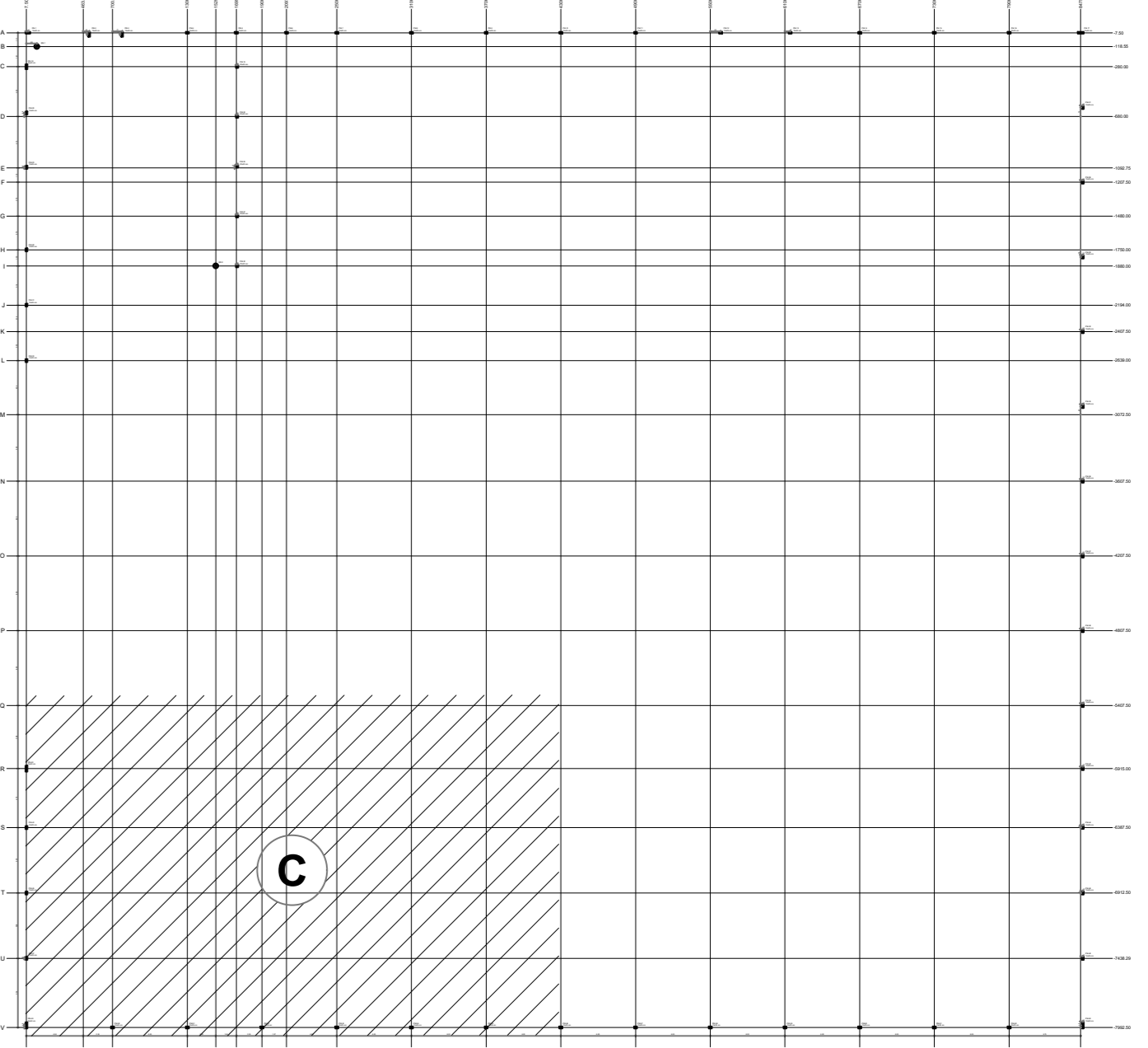

2 MAPA CHAVE  
SEM ESCALA

CONTROLE DE REVISÕES		
Nº	DATA	DESCRIÇÃO

<b>FNDE</b> <small>Fundo Nacional de Desenvolvimento da Educação</small>		<b>MINISTÉRIO DA EDUCAÇÃO</b>
<b>PROJETO PADRÃO - FNDE</b>		
PROPRIETÁRIO:		
ENDEREÇO:		
MUNICÍPIO - UF:		
CONTROLE DE REVISÕES		
PROPRIETÁRIO	DESCRIÇÃO	
RESP. TÉCNICO	CREA	
AUTOR DO PROJETO	CAU	
DIFLO	CREA	
	RA	

OBSERVAÇÕES:

**ESCOLA 13 SALAS DE AULA - MODELO TÉRREO**  
**PROJETO DE ESTRUTURA**

COORDENAÇÃO CGEST - Coordenação Geral de Infraestrutura Educatonal	PLANTA DE CARGAS - PARTE C		<b>SCC</b>
	MURO		
REVISÃO R-00	ESCALA INDICADA	PRANCHAS	<b>118/147</b>
FORMATO A0	DATA EMISSÃO JAN/2022		

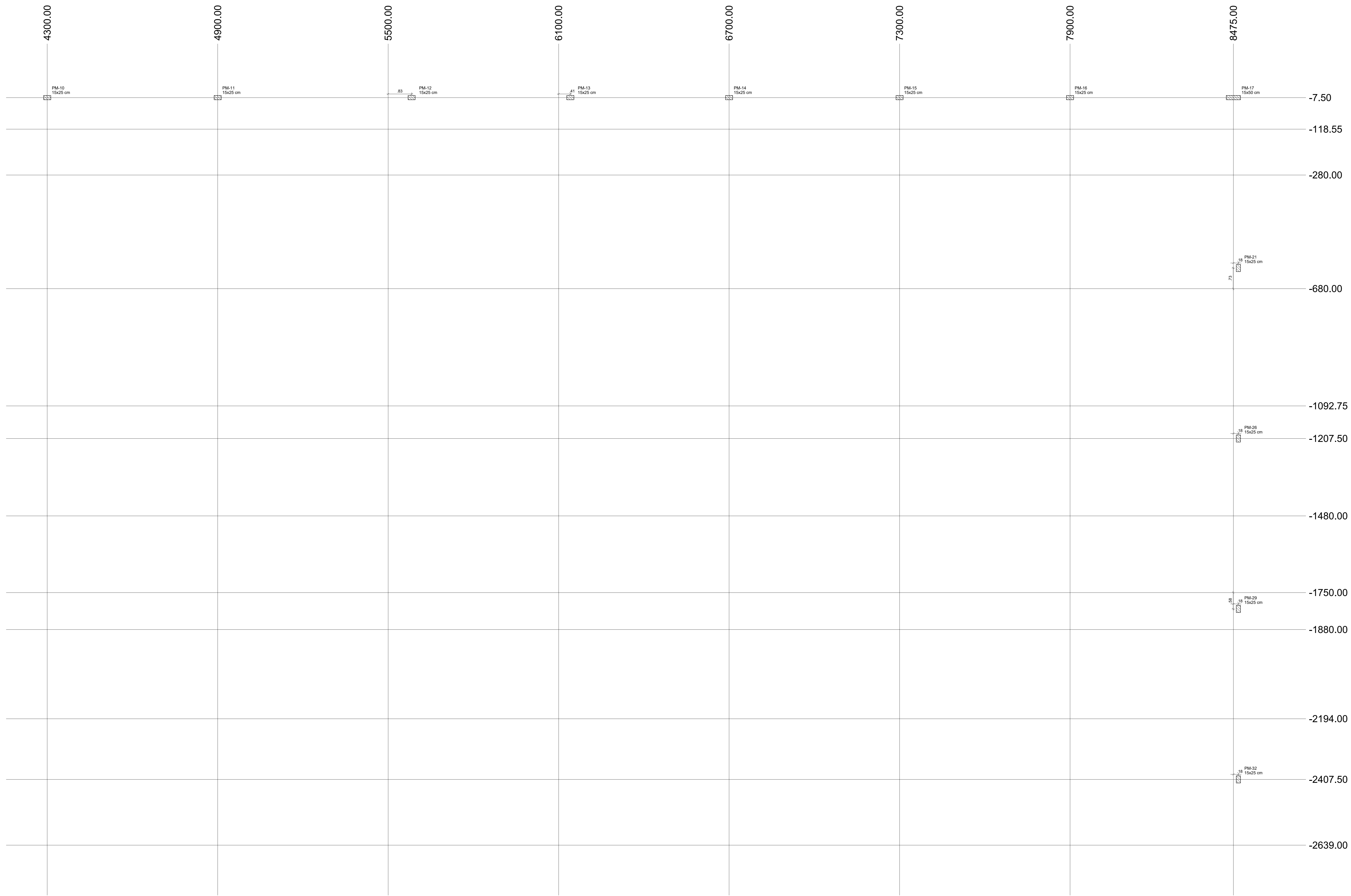

1 PLANTA DE CARGAS - PARTE D  
ESCALA 1/50

- NOTAS GERAIS:
1. TODAS AS MEDIDAS DEVEM SER CONFERIDAS EM OBRA - "IN LOCO" ANTES DA REALIZAÇÃO DE QUALQUER ATIVIDADE.
  2. RECOMENDAMOS A REALIZAÇÃO DO ESTUDO DOS PROJETOS ANTES DA REALIZAÇÃO DAS ATIVIDADES, POIS O PROFISSIONAL DE EXECUÇÃO É CORRESPONSÁVEL PELO PROCESSO DE ANÁLISE TÉCNICA.
  3. ANTES DE INICIAR AS ATIVIDADES DE EXECUÇÃO É FUNDAMENTAL A ELABORAÇÃO DA ART DE EXECUÇÃO CONFORME AS ORIENTAÇÕES DO CRNA ESTADUAL.
  4. SEMPRE OBSERVAR AS MEDIDAS E INFORMAÇÕES EM PLANTA, POIS PODEM SER ALTERADAS PARA MELHOR REPRESENTAÇÃO DAS INFORMAÇÕES E/OU DETALHES.
  5. SEMPRE OBSERVAR AS COTAS INFORMADAS EM PLANTA, POIS PODEM SER MODIFICADAS PARA MELHOR REPRESENTAÇÃO DAS INFORMAÇÕES E/OU DETALHES.
  6. ORIENTAÇÕES QUE DEVERÃO SER ANALISADAS OS ARQUIVOS IPT DISPONIBILIZADOS, ANTES DE UMA CONSULTA PREVIA A EQUIPE DE DESENVOLVIMENTO DOS PROJETOS.
  7. PARA TODAS E QUALQUER DIVERGÊNCIAS, A EQUIPE DE DESENVOLVIMENTO DOS PROJETOS DEVERÁ SER ACIONADA.
  8. QUALQUER ALTERAÇÃO REALIZADA NO PROJETO PELA EQUIPE DE EXECUÇÃO DEVE SER DOCUMENTADA NOS PROJETOS "AS BUILT".

- NOTAS ESPECÍFICAS ESTRUTURAS:
- PROJETOS:
1. EM CASOS ONDE AS DÚVIDAS E/OU DIVERGÊNCIAS NÃO AFETEM ESTRUTURALMENTE O PLANEJAMENTO ARQUITETÔNICO, OS PROJETOS DE ARQUITETURA SERÃO PRIORIDADE.
  2. A ESTRUTURA FOI DIMENSIONADA PARA UTILIZAR CONCRETO SOPRA EM SUA TOTALIDADE.
  3. O DETALHE DE FUNDAÇÃO "BLOCOS E ESTACAS" INSERIDO NO DESENHO É APENAS SUGESTIVO, ONDE NUNCA DEVEM SER EXECUTADOS SEM A REALIZAÇÃO DOS ESTUDOS DE SOLO CONFORME AS NORMATIVAS VIGENTES.
  4. O DETALHE DE FUNDAÇÃO "ESTACAS ISOLADAS" INSERIDO NO DESENHO É APENAS SUGESTIVO, POIS NUNCA DEVEM SER EXECUTADOS SEM A REALIZAÇÃO DOS ESTUDOS DE SOLO CONFORME AS NORMATIVAS VIGENTES.
  5. A ESTRUTURA FOI DIMENSIONADA PARA QUE O BALDRAME ESTEJA 1 CM "UM CENTÍMETRO" ACIMA DO NÍVEL 0 "ZERO" DO PISO DA ARQUITETURA "ACABADO".
  6. A ESTRUTURA FOI DIMENSIONADA PARA QUE AS VIGAS BALDRAMES SEJAM EXECUTADAS SOBRE OS BLOCOS PARA MINIMIZAR OS IMPACTOS DE FURTO ESTRUTURAS CONFORME AS COMPATIBILIZAÇÕES REALIZADAS DURANTE O PROCESSO DE ELABORAÇÃO DOS PROJETOS.
  7. TODOS OS FURTO NECESSÁRIOS A SEREM CONFECCIONADOS PARA AS INSTALAÇÕES, ESTÃO CONTEMPLADOS NO PROJETO COM TODAS AS INFORMAÇÕES TÉCNICAS PARA SUA PRENSÃO CONSTRUTIVA DURANTE A FASE DE MONTAGEM DE ARMADURA E FORMAS.
  8. TODAS AS VIGAS ACIMA DO NÍVEL 0 "ZERO" DEVEM RECEBER UMA CONTRA FLEXA DE 1 CM "UM CENTÍMETRO".
  9. TODAS AS VIGAS ACIMA DO NÍVEL 0 "ZERO", QUE NECESSITAREM DE UMA CONTRA FLEXA SUPERIOR A 1 CM "UM CENTÍMETRO", ESTÃO SINALIZADAS NA PLANTA DE FORMAS.
  10. TODAS AS LAJES ACIMA DO NÍVEL 0 "ZERO", DEVEM RECEBER UMA CONTRA FLEXA DE 1 CM "UM CENTÍMETRO".
  11. TODAS AS LAJES ACIMA DO NÍVEL 0 "ZERO", QUE NECESSITAREM DE UMA CONTRA FLEXA SUPERIOR A 1 CM "UM CENTÍMETRO", ESTÃO SINALIZADAS NA PLANTA DE FORMAS.
  12. OS DETALHAMENTOS DAS ARMADURAS DOS ELEMENTOS ESTRUTURAS ESTÃO SEPARADOS PELOS NÍVEIS DE EXECUÇÃO.
  13. TODOS OS LUGARES QUE CONTEREM A JUNTURA DE DOIS BLOCOS ESTRUTURAS, DEVE SER CONSIDERADA A APLICAÇÃO DA JUNTA DE DILATAÇÃO NOS ELEMENTOS EM SUA TOTALIDADE.

- EXECUÇÃO:
1. RECOMENDAMOS QUE A LOCAÇÃO DA ESTRUTURA SEJA REALIZADA ATRAVÉS DE EQUIPAMENTOS HOMOLOGADOS E DEVIDAMENTE CALIBRADOS PELOS ÓRGÃOS DE AFERÇÃO E QUALIDADE ISO 9001.
  2. É FUNDAMENTAL A UTILIZAÇÃO DE ESPACADORES DE ARMADURA PARA MONTAGEM E CONSTRUÇÃO DE TODOS OS ELEMENTOS ESTRUTURAS.
  3. NO ATO DE EXECUÇÃO DAS VIGAS BALDRAMES E BLOCOS, DEVE SER LANÇADO UM TRAÇO DE BRITA 0 "ZERO" EM TODA SUA EXTENSÃO.
  4. TODAS AS VIGAS BALDRAMES E BLOCOS DEVEM SER IMPERMEABILIZADOS UTILIZANDO A APLICAÇÃO DE MANTA LÍQUIDA.
  5. APÓS A REALIZAÇÃO DA CONCRETAGEM DOS ELEMENTOS, TODA A ESTRUTURA DEVE PERMANECER COM ESCORAMENTO DE 100% "CEM PORCENTO" PELO PERÍODO DE 30 DIAS.
  6. APÓS A REALIZAÇÃO DA CONCRETAGEM DOS ELEMENTOS QUE POSSUÍM CONTRA FLEXA IGUAL OU SUPERIOR A 1 CM "UM CENTÍMETRO", DEVEM PERMANECER COM ESCORAMENTO DE 100% "CEM PORCENTO" PELO PERÍODO DE 45 DIAS.
  7. TODAS AS LAJES DEVEM SER IMPERMEABILIZADAS UTILIZANDO MANTA ALUMINIZADA.
  8. OS ELEMENTOS ESTRUTURAS SOMENTE PODEM SER CONCRETADOS APÓS A PLENA VALIDAÇÃO DO ENGENHEIRO DE EXECUÇÃO RESPONSÁVEL PELO PROCESSO DE CONFERÊNCIA E MONTAGEM.

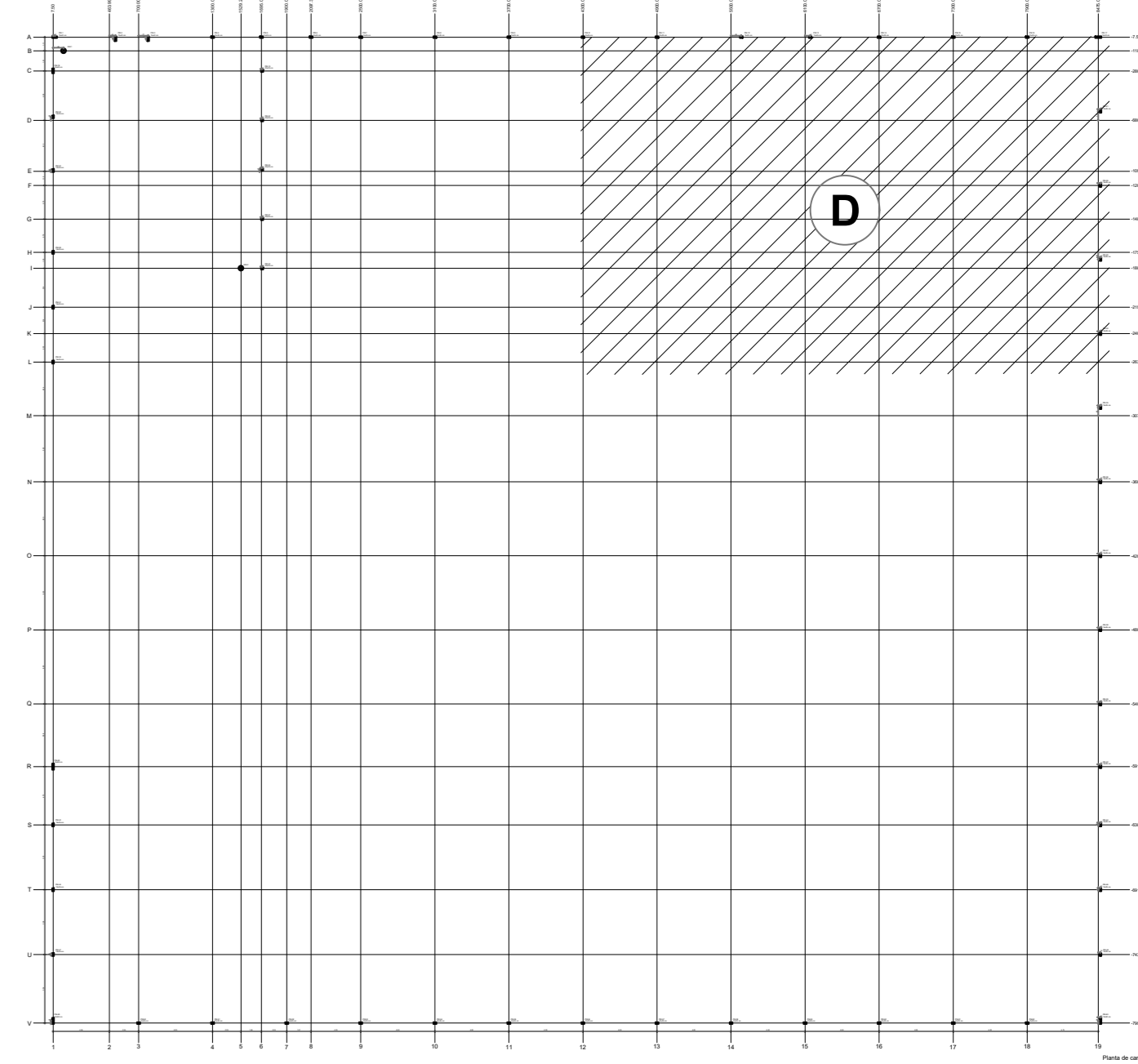

2 MAPA CHAVE SEM ESCALA

Nº	DATA	DESCRIÇÃO

<b>FNDE</b> <small>Fundo Nacional de Desenvolvimento da Educação</small>		<b>MINISTÉRIO DA EDUCAÇÃO</b>
<b>PROJETO PADRÃO - FNDE</b>		
PROPRIETÁRIO: _____		
ENDEREÇO: _____		
MUNICÍPIO - UF: _____		
CONTROLE DE REVISÕES		
PROPRIETÁRIO	DESCRIÇÃO	
RESP. TÉCNICO	CREA	
AUTOR DO PROJETO	CAU	
DLFO	CREA	
	RA	

OBSERVAÇÕES:

<b>ESCOLA 13 SALAS DE AULA - MODELO TÉRREO</b>		
<b>PROJETO DE ESTRUTURA</b>		
COORDENAÇÃO CGEST - Coordenação Geral de Infraestrutura Educacional	PLANTA DE CARGAS - PARTE D MURO	<b>SCC</b>
REVISÃO R-00	ESCALA INDICADA	PRANCHAS 119/147
FORMATO A0	DATA EMISSÃO JAN/2022	

- NOTAS GERAIS:
1. TODAS AS MEDIDAS DEVEM SER CONFERIDAS EM OBRA - "IN LOCO" ANTES DA REALIZAÇÃO DE QUALQUER ATIVIDADE;
  2. RECOMENDAMOS A REALIZAÇÃO DOS PROJETOS ANTES DA REALIZAÇÃO DAS ATIVIDADES. POIS O PROFISSIONAL DE EXECUÇÃO É CORRESPONSÁVEL PELO PROCESSO DE ANÁLISE TÉCNICA;
  3. ANTES DE INICIAR AS ATIVIDADES DE EXECUÇÃO É FUNDAMENTAL A ELABORAÇÃO DA ART DE EXECUÇÃO CONFORME AS ORIENTAÇÕES DO CREA ESTADUAL;
  4. SEMPRE OBSERVAR AS MEDIDAS E INFORMAÇÕES EM PLANTA. PÓS PODER SER ALTERADAS PARA MELHOR REPRESENTAÇÃO DAS INFORMAÇÕES E/OU DETALHES;
  5. SEMPRE OBSERVAR AS COTAS INFORMADAS EM PLANTA. PÓS PODER SER MODIFICADAS PARA MELHOR REPRESENTAÇÃO DAS INFORMAÇÕES E/OU DETALHES;
  6. ORIENTAMOS QUE DEVEM SER ANALISADOS OS ARQUIVOS IPT DISPONIBILIZADOS, ANTES DE UMA CONSULTA PREVIA A EQUIPE DE DESENVOLVIMENTO DOS PROJETOS;
  7. PARA TODAS E QUALQUER DIVERGÊNCIAS, A EQUIPE DE DESENVOLVIMENTO DOS PROJETOS DEVERÁ SER ACIONADA;
  8. QUALQUER ALTERAÇÃO REALIZADA NO PROJETO PELA EQUIPE DE EXECUÇÃO DEVEM SER DOCUMENTADAS NOS PROJETOS "AS BUILT".

- NOTAS ESPECÍFICAS ESTRUTURAS:
- PROJETOS:
1. EM CASOS ONDE AS DÚVIDAS E/OU DIVERGÊNCIAS NÃO AFETEM ESTRUTURALMENTE O PLANEJAMENTO ARQUITETÔNICO, OS PROJETOS DE ARQUITETURA SERÃO PRIORIZADOS;
  2. A ESTRUTURA FOI DIMENSIONADA PARA UTILIZAR CONCRETO XOPRA EM SUA TOTALIDADE;
  3. O DETALHE DE FUNDAÇÃO "BLOCOS E ESTACAS" INSERIDO NO DESENHO É APENAS SUGESTIVO, ONDE NUNCA DEVEM SER EXECUTADOS SEM A REALIZAÇÃO DOS ESTUDOS DE SOLO CONFORME AS NORMATIVAS VIGENTES;
  4. O DETALHE DE FUNDAÇÃO "ESTACAS ISOLADAS" INSERIDO NO DESENHO É APENAS SUGESTIVO, PÓS NUNCA DEVEM SER EXECUTADOS SEM A REALIZAÇÃO DOS ESTUDOS DE SOLO CONFORME AS NORMATIVAS VIGENTES;
  5. A ESTRUTURA FOI DIMENSIONADA PARA QUE O BALDRAME ESTEJA 1 CM "COMO CENTRÍMETRO" ABAXO DO NÍVEL 0 "ZERO" DO PISO DA ARQUITETURA "ACABADO";
  6. A ESTRUTURA FOI DIMENSIONADA PARA QUE AS VIGAS BALDRAMES SEJAM EXECUTADAS SOBRE OS BLOCOS PARA MINIMIZAR OS IMPACTOS DE FURTO ESTRUTURAS CONFORME AS COMPATIBILIZAÇÕES REALIZADAS DURANTE O PROCESSO DE ELABORAÇÃO DOS PROJETOS;
  7. TODOS OS FURTO NECESSÁRIOS A SEREM CONFECCIONADOS PARA AS INSTALAÇÕES, ESTÃO COMPREENDIDOS NO PROJETO COM TODAS AS INFORMAÇÕES TÉCNICAS PARA SUA PRENSÃO CONSTRUTIVA DURANTE A FASE DE MONTAGEM DE ARMADURA E FORMAS;
  8. TODAS AS VIGAS ACIMA DO NÍVEL 0 "ZERO" DEVEM RECEBER UMA CONTRA FLEXA DE 1 CM "UM CENTRÍMETRO";
  9. TODAS AS VIGAS ACIMA DO NÍVEL 0 "ZERO", QUE NECESSITAREM DE UMA CONTRA FLEXA SUPERIOR A 1 CM "UM CENTRÍMETRO", ESTÃO SINALIZADAS NA PLANTA DE FORMAS;
  10. TODAS AS LAJES ACIMA DO NÍVEL 0 "ZERO", DEVEM RECEBER UMA CONTRA FLEXA DE 1 CM "UM CENTRÍMETRO";
  11. TODAS AS LAJES ACIMA DO NÍVEL 0 "ZERO", QUE NECESSITAREM DE UMA CONTRA FLEXA SUPERIOR A 1 CM "UM CENTRÍMETRO", ESTÃO SINALIZADAS NA PLANTA DE FORMAS;
  12. OS DETALHAMENTOS DAS ARMADURAS DOS ELEMENTOS ESTRUTURAS ESTÃO SEPARADOS PELOS NÍVEIS DE EXECUÇÃO;
  13. TODOS OS LUGARS QUE CONTEREM A APLICAÇÃO DE BLOCOS ESTRUTURAS, DEVE SER CONSIDERADO A APLICAÇÃO DA JUNTA DE DILATAÇÃO NOS ELEMENTOS EM SUA TOTALIDADE;

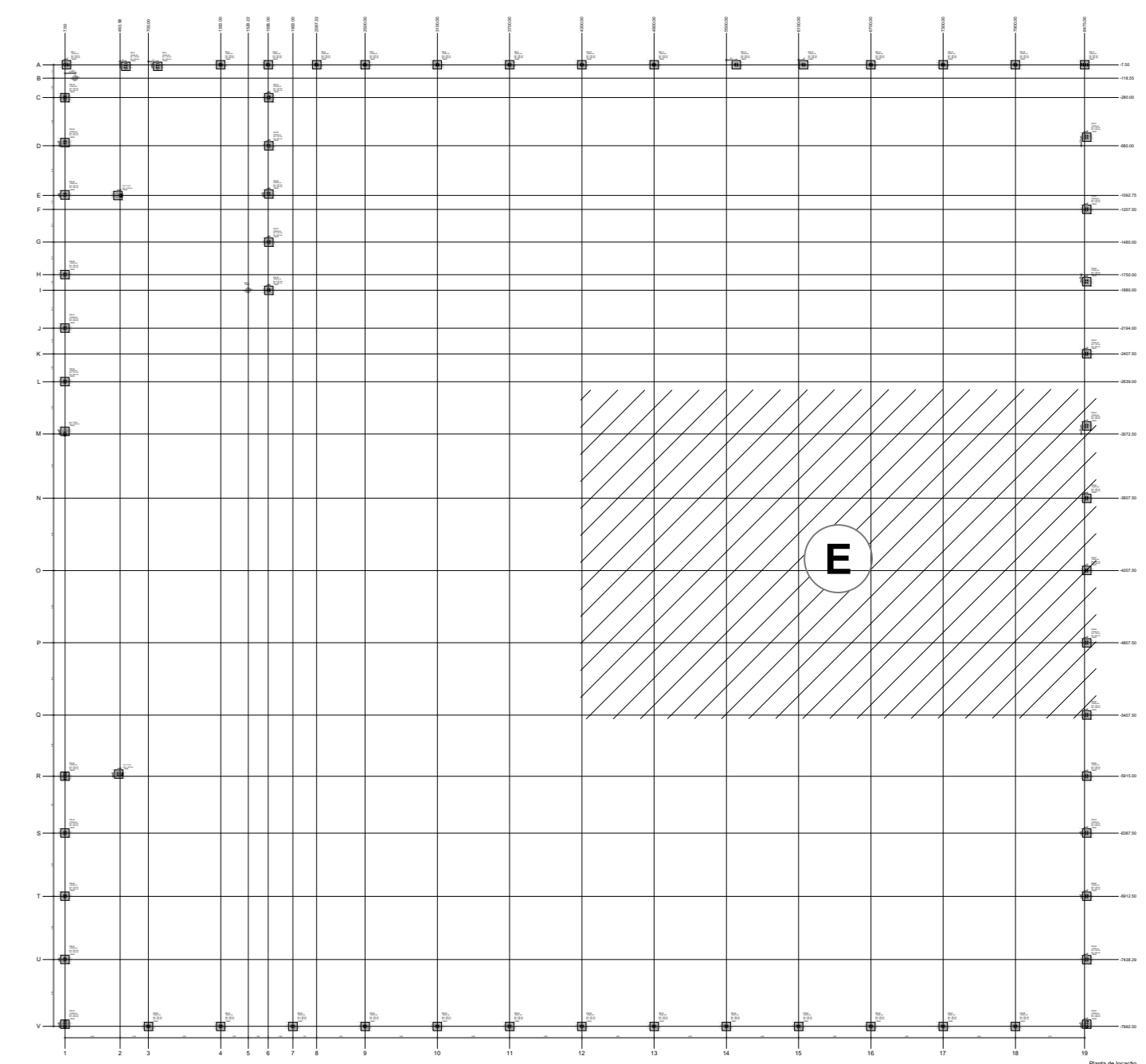
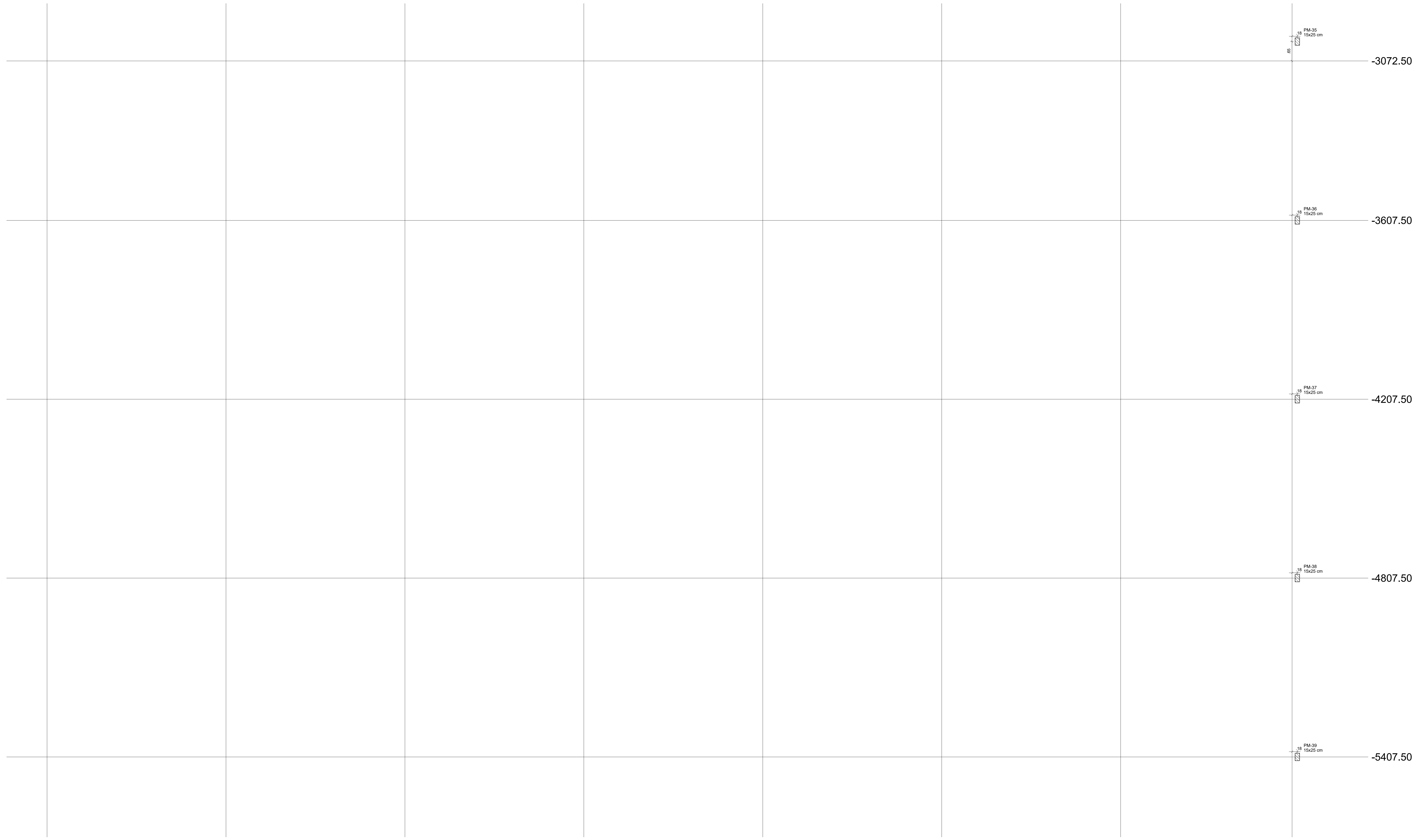

- EXECUÇÃO:
1. RECOMENDAMOS QUE A LOCAÇÃO DA ESTRUTURA SEJA REALIZADA ATRAVÉS DE EQUIPAMENTOS HOMOLOGADOS E DEVIDAMENTE CALIBRADOS PELOS ORÇADOS DE AFERAÇÃO E QUALIDADE ISO 9001;
  2. É FUNDAMENTAL A UTILIZAÇÃO DE ESPAÇADORES DE ARMADURA PARA MONTAGEM E CONSTRUÇÃO DE TODOS OS ELEMENTOS ESTRUTURAS;
  3. NO ATO DE EXECUÇÃO DAS VIGAS BALDRAMES E BLOCOS, DEVE SER LANÇADO UM TRAÇO DE BRITA 0 "ZERO" EM TODA SUA EXTENSÃO;
  4. TODAS AS VIGAS BALDRAMES E BLOCOS DEVEM SER IMPERMEABILIZADOS UTILIZANDO A APLICAÇÃO DE MANTA LÍQUIDA;
  5. APÓS A REALIZAÇÃO DA CONCRETAGEM DOS ELEMENTOS, TODA A ESTRUTURA DEVE PERMANECER COM ESCORAMENTO DE 100% "CEM PORCENTO" PELO PERÍODO DE 30 "TRINTA" DIAS;
  6. APÓS A REALIZAÇÃO DA CONCRETAGEM DOS ELEMENTOS QUE POSSUÍM CONTRA FLEXA IGUAL OU SUPERIOR A 1 CM "UM CENTRÍMETRO", DEVEM PERMANECER COM ESCORAMENTO DE 100% "CEM PORCENTO" PELO PERÍODO DE 45 "QUARENTA E CINCO" DIAS;
  7. TODAS AS LAJES DEVEM SER IMPERMEABILIZADAS UTILIZANDO MANTA LÍQUIDADA;
  8. OS ELEMENTOS ESTRUTURAS SOMENTE PODEM SER CONCRETADOS APÓS A PLENA VALIDAÇÃO DO ENGENHEIRO DE EXECUÇÃO RESPONSÁVEL PELO PROCESSO DE CONFÉRENÇA E MONTAGEM.



2 MAPA CHAVE SEM ESCALA

1 PLANTA DE CARGAS - PARTE E ESCALA 1/50

CONTROLE DE REVISÕES	
Nº	DESCRIÇÃO

**PROJETO PADRÃO - FNDE**

PROPRIETÁRIO: \_\_\_\_\_

ENDEREÇO: \_\_\_\_\_

MUNICÍPIO - UF: \_\_\_\_\_

CONTROLE DE REVISÕES

PROPRIETÁRIO	DESCRIÇÃO

RESP. TÉCNICO: \_\_\_\_\_ CREA: \_\_\_\_\_

AUTOR DO PROJETO: \_\_\_\_\_ CAU: \_\_\_\_\_

D/LFO	CREA

RA

OBSERVAÇÕES:

**ESCOLA 13 SALAS DE AULA - MODELO TÉRREO**

**PROJETO DE ESTRUTURA**

COORDENAÇÃO CGEST - Coordenação Geral de Infraestrutura Educatonal	PLANTA DE CARGAS - PARTE E		SCC
	MURO		
REVISÃO	ESCALA	PRANCHAS	120/147
R-00	INDICADA		
FORMATO	DATA EMISSÃO		
A0	JAN/2022		

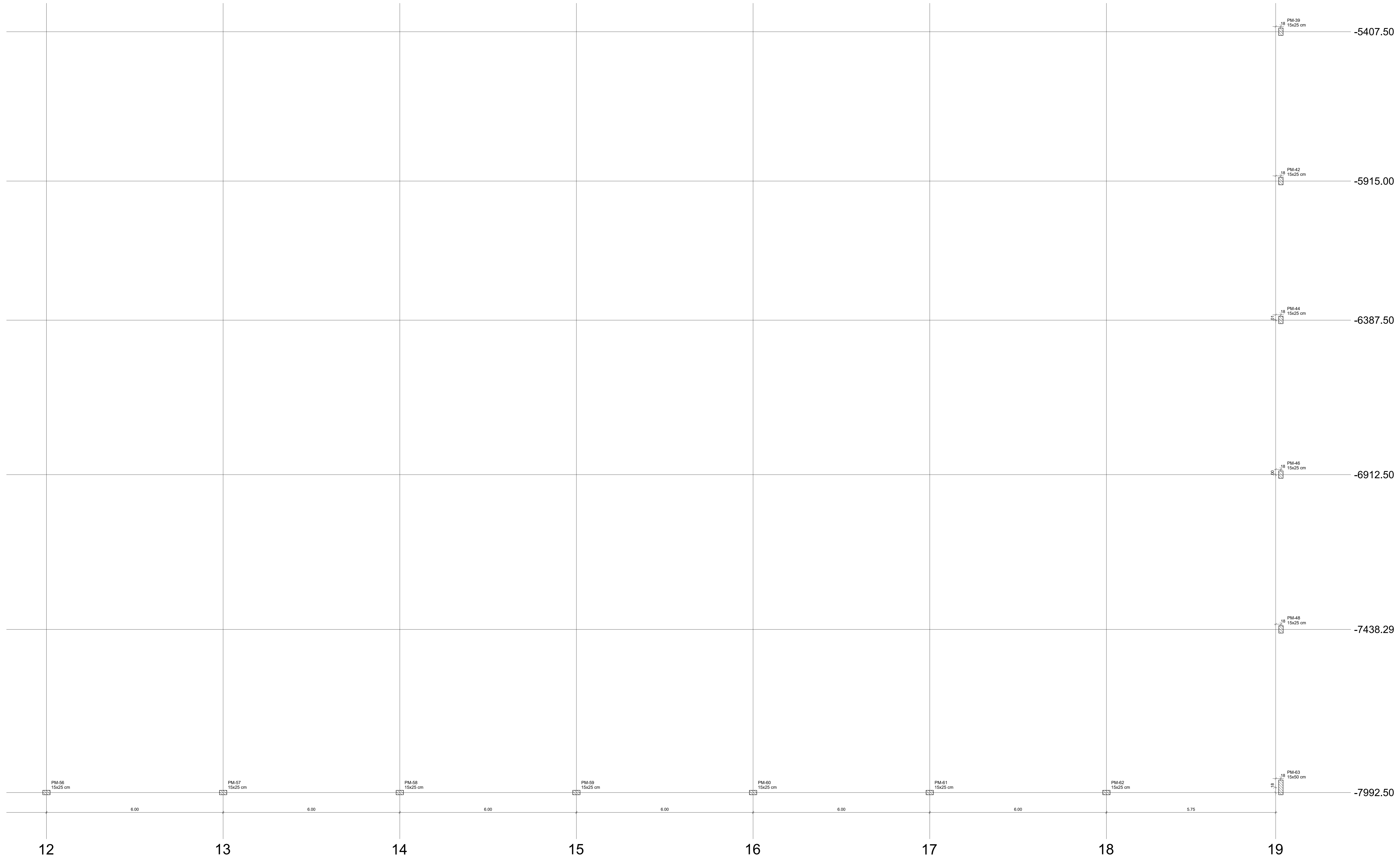

- NOTAS GERAIS:**
- TODAS AS MEDIDAS DEVEM SER CONFERIDAS EM OBRA - "IN LOCO" ANTES DA REALIZAÇÃO DE QUALQUER ATIVIDADE;
  - RECOMENDAMOS A REALIZAÇÃO DOS PROJETOS ANTES DA REALIZAÇÃO DAS ATIVIDADES, POIS O PROFISSIONAL DE EXECUÇÃO É CORRESPONSÁVEL PELO PROCESSO DE ANÁLISE TÉCNICA;
  - ANTES DE INICIAR AS ATIVIDADES DE EXECUÇÃO É FUNDAMENTAL A ELABORAÇÃO DA ART DE EXECUÇÃO CONFORME AS ORIENTAÇÕES DO CRNA ESTADUAL;
  - SEMPRE OBSERVAR AS MEDIDAS E INFORMAÇÕES EM PLANTA, PÓS PODER SER ALTERADAS PARA MELHOR REPRESENTAÇÃO DAS INFORMAÇÕES E/OU DETALHES;
  - SEMPRE OBSERVAR AS COTAS INFORMADAS EM PLANTA, PÓS PODER SER MODIFICADAS PARA MELHOR REPRESENTAÇÃO DAS INFORMAÇÕES E/OU DETALHES;
  - ORIENTAMOS QUE DEVEM SER ANALISADOS OS ARQUIVOS IPT DISPONIBILIZADOS, ANTES DE UMA CONSULTA PREVIA A EQUIPE DE DESENVOLVIMENTO DOS PROJETOS;
  - PARA TODAS E QUALQUER DIVERGÊNCIAS, A EQUIPE DE DESENVOLVIMENTO DOS PROJETOS DEVERÁ SER ACIONADA;
  - QUAISQUER ALTERAÇÕES REALIZADAS NO PROJETO PELA EQUIPE DE EXECUÇÃO DEVEM SER DOCUMENTADAS NOS PROJETOS "AS BUILT".

- NOTAS ESPECÍFICAS ESTRUTURAS:**
- PROJETOS:**
- EM CASOS ONDE AS DÚVIDAS E/OU DIVERGÊNCIAS NÃO AFETEM ESTRUTURALMENTE O PLANEJAMENTO ARQUITETÔNICO, OS PROJETOS DE ARQUITETURA SERÃO PRIORIZADOS;
  - A ESTRUTURA FOI DIMENSIONADA PARA UTILIZAR CONCRETO XOPRA EM SUA TOTALIDADE;
  - O DETALHE DE FUNDAÇÃO "BLOCOS E ESTACAS" INSERIDO NO DESENHO É APENAS SUGESTIVO, ONDE NUNCA DEVEM SER EXECUTADOS SEM A REALIZAÇÃO DOS ESTUDOS DE SOLO CONFORME AS NORMATIVAS VIGENTES;
  - O DETALHE DE FUNDAÇÃO "ESTACAS ISOLADAS" INSERIDO NO DESENHO É APENAS SUGESTIVO, PÓS NUNCA DEVEM SER EXECUTADOS SEM A REALIZAÇÃO DOS ESTUDOS DE SOLO CONFORME AS NORMATIVAS VIGENTES;
  - A ESTRUTURA FOI DIMENSIONADA PARA QUE O BALDRAME ESTEJA 1 CM "UM CENTÍMETRO" ACIMA DO NÍVEL 0 "ZERO" DO PISO DA ARQUITETURA "ACABADO";
  - A ESTRUTURA FOI DIMENSIONADA PARA QUE AS VIGAS BALDRAMES SEJAM EXECUTADAS SOBRE OS BLOCOS PARA MINIMIZAR OS IMPACTOS DE FURTO ESTRUTURAS CONFORME AS COMPATIBILIZAÇÕES REALIZADAS DURANTE O PROCESSO DE ELABORAÇÃO DOS PROJETOS;
  - TODOS OS FURTO NECESSÁRIOS A SEREM CONFECIONADOS PARA AS INSTALAÇÕES, ESTÃO COMPREENSOS NO PROJETO COM TODAS AS INFORMAÇÕES TÉCNICAS PARA SUA PREVISÃO CONSTRUTIVA DURANTE A FASE DE MONTAGEM DE ARMAÇURA E FORMAS;
  - TODAS AS VIGAS ACIMA DO NÍVEL 0 "ZERO" DEVEM RECEBER UMA CONTRA FLEXA DE 1 CM "UM CENTÍMETRO";
  - TODAS AS VIGAS ACIMA DO NÍVEL 0 "ZERO", QUE NECESSITAREM DE UMA CONTRA FLEXA SUPERIOR A 1 CM "UM CENTÍMETRO", ESTÃO SINALIZADAS NA PLANTA DE FORMAS;
  - TODAS AS LAJES ACIMA DO NÍVEL 0 "ZERO", QUE NECESSITAREM DE UMA CONTRA FLEXA SUPERIOR A 1 CM "UM CENTÍMETRO", ESTÃO SINALIZADAS NA PLANTA DE FORMAS;
  - TODAS AS LAJES ACIMA DO NÍVEL 0 "ZERO", DEVEM RECEBER UMA CONTRA FLEXA DE 1 CM "UM CENTÍMETRO";
  - TODAS AS LAJES ACIMA DO NÍVEL 0 "ZERO", QUE NECESSITAREM DE UMA CONTRA FLEXA SUPERIOR A 1 CM "UM CENTÍMETRO", ESTÃO SINALIZADAS NA PLANTA DE FORMAS;
  - OS DETALHAMENTOS DAS ARMAÇÕES DOS ELEMENTOS ESTRUTURAS ESTÃO SEPARADOS PELOS NÍVEIS DE EXECUÇÃO;
  - TODOS OS LOCOS QUE CONTEREM A APLICAÇÃO DE BLOCOS ESTRUTURAS, DEVE SER CONSIDERADA A APLICAÇÃO DA JUNTA DE DILATAÇÃO NOS ELEMENTOS EM SUA TOTALIDADE;

- EXECUÇÃO:**
- RECOMENDAMOS QUE A LOCAÇÃO DA ESTRUTURA SEJA REALIZADA ATRAVÉS DE EQUIPAMENTOS HOMOLOGADOS E DEVIDAMENTE CALIBRADOS PELOS ÓRGÃOS DE AFERÇÃO E QUALIDADE ISO 9001;
  - É FUNDAMENTAL A UTILIZAÇÃO DE ESPACADORES DE ARMAÇURA PARA MONTAGEM E CONSTRUÇÃO DE TODOS OS ELEMENTOS ESTRUTURAS;
  - NO ATO DE EXECUÇÃO DAS VIGAS BALDRAMES E BLOCOS, DEVE SER LANÇADO UM TRAÇO DE BRITA 0 "ZERO" EM TODA SUA EXTENSÃO;
  - TODAS AS VIGAS BALDRAMES E BLOCOS DEVEM SER IMPERMEABILIZADOS UTILIZANDO A APLICAÇÃO DE MANTA LÍQUIDA;
  - APÓS A REALIZAÇÃO DA CONCRETAGEM DOS ELEMENTOS, TODA A ESTRUTURA DEVE PERMANECER COM ESCORAMENTO DE 100% "CEM PORCENTO" PELO PERÍODO DE 30 (TRINTA) DIAS;
  - APÓS A REALIZAÇÃO DA CONCRETAGEM DOS ELEMENTOS QUE POSSUÍM CONTRA FLEXA IGUAL OU SUPERIOR A 3 CM "TRÊS CENTÍMETROS", DEVEM PERMANECER COM ESCORAMENTO DE 100% "CEM PORCENTO" PELO PERÍODO DE 45 (QUARENTA E CINCO) DIAS;
  - TODAS AS LAJES DEVEM SER IMPERMEABILIZADAS UTILIZANDO MANTA ALUMINIZADA;
  - OS ELEMENTOS ESTRUTURAS SOMENTE PODER SER CONCRETADOS APÓS A PLENA VALIDAÇÃO DO ENGENHEIRO DE EXECUÇÃO RESPONSÁVEL PELO PROCESSO DE CONCRETAGEM E MONTAGEM.

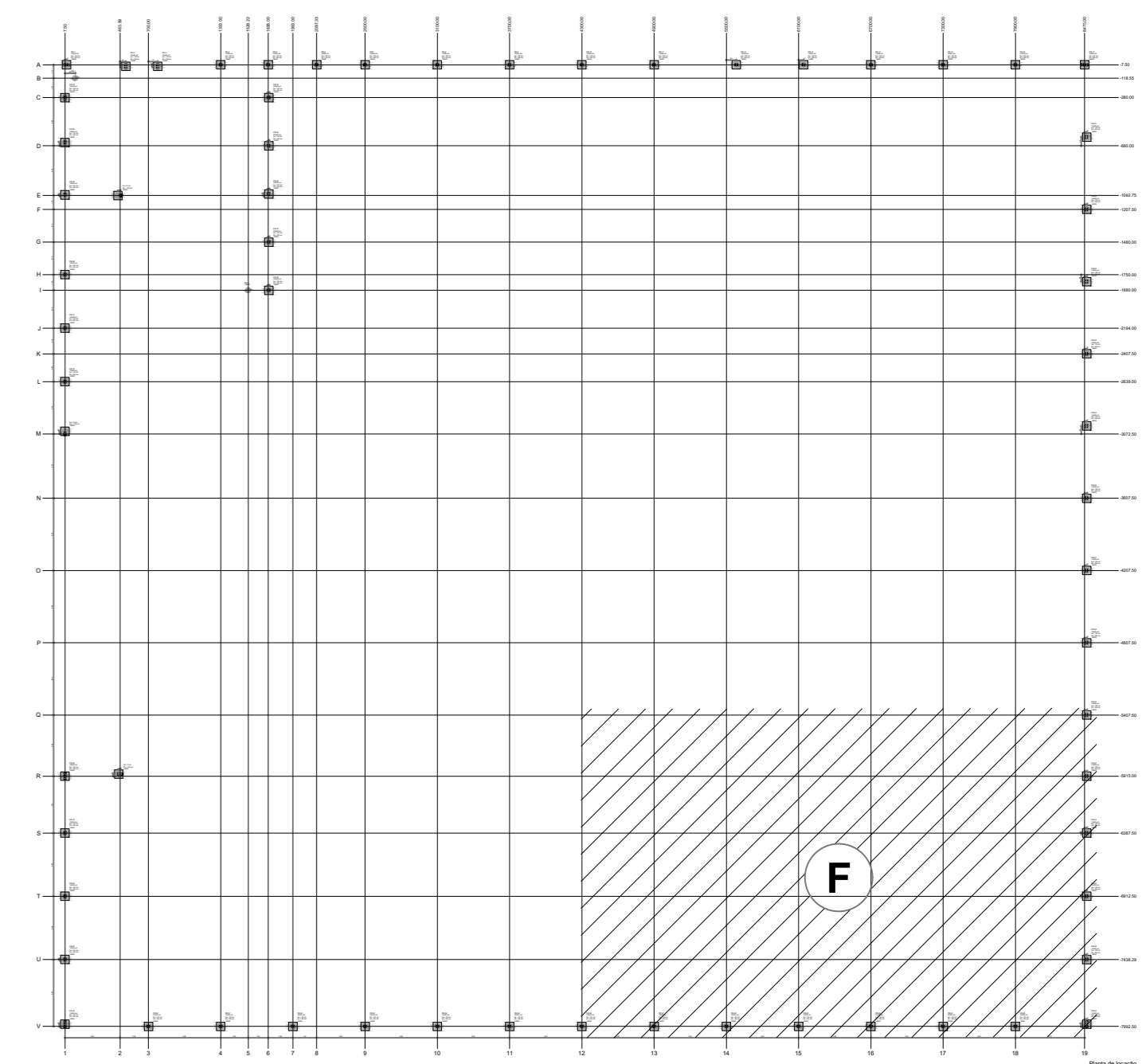

**2 MAPA CHAVE SEM ESCALA**

Nº	DATA	DESCRIÇÃO



**PROJETO PADRÃO - FNE**

PROPRIETÁRIO: \_\_\_\_\_

ENDEREÇO: \_\_\_\_\_

MUNICÍPIO - UF: \_\_\_\_\_

CONTROLE DE REVISÕES

PROPRIETÁRIO	DESCRIÇÃO

RESP. TÉCNICO: \_\_\_\_\_ CREA: \_\_\_\_\_

AUTOR DO PROJETO: CAU \_\_\_\_\_

DLFO	CREA
	RA

OBSERVAÇÕES:

**ESCOLA 13 SALAS DE AULA - MODELO TÉRREO PROJETO DE ESTRUTURA**

COORDENAÇÃO CGEST - Coordenação Geral de Infraestrutura Educativa	PLANTA DE CARGAS - PARTE F		SCC
	MURO		
REVISÃO R-00	ESCALA INDICADA	PRANCHAS	121/147
FORMATO A0	DATA EMISSÃO JAN/2022		

**1 PLANTA DE CARGAS - PARTE F ESCALA 1/50**



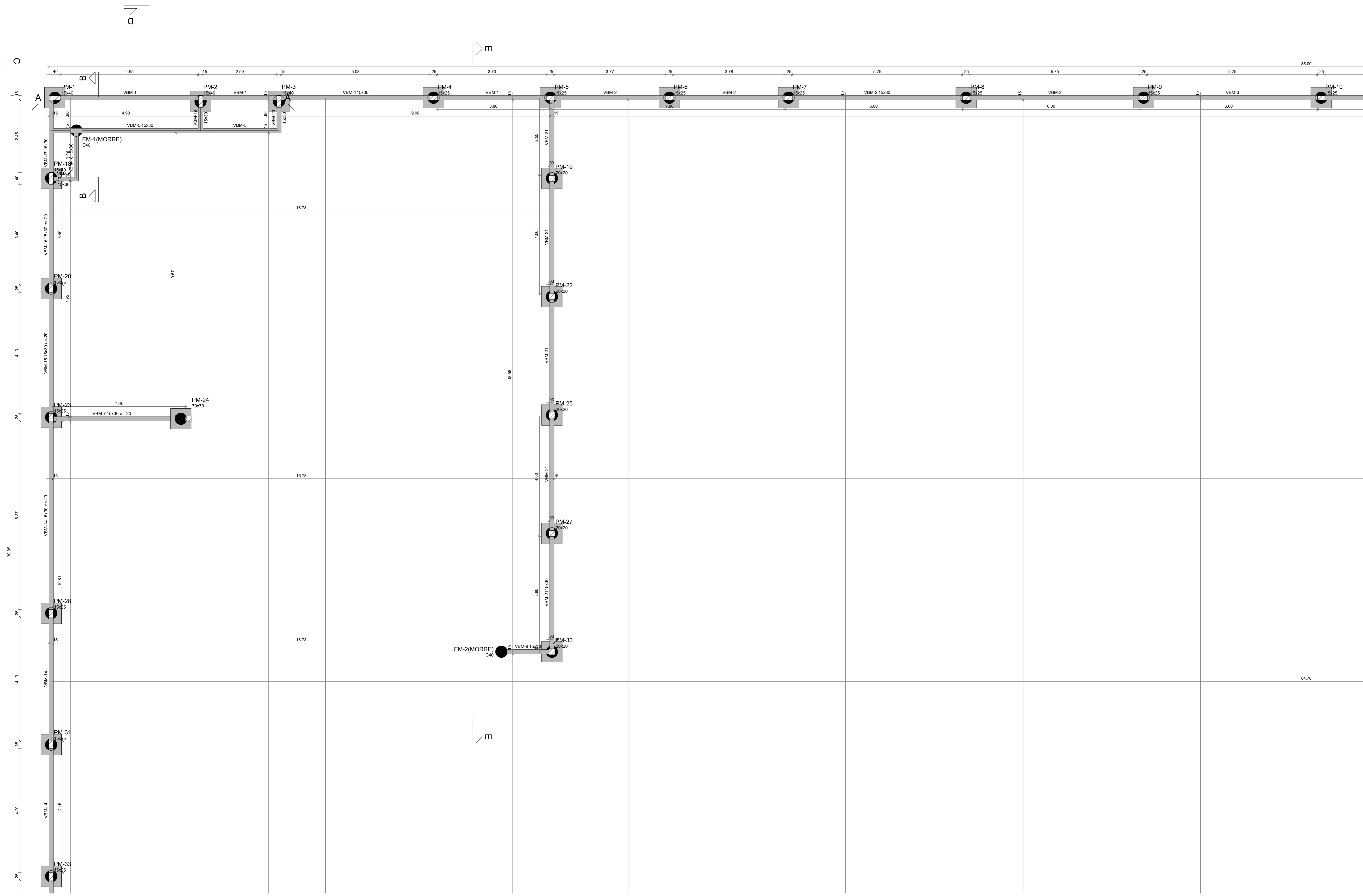

1 PLANTA DE FORMA FUNDAÇÃO - PARTE A  
ESCALA 1/50

- NOTAS GERAIS
- TODAS AS MEDIDAS DEVEM SER CONFERIDAS EM OBRA "IN LOCO" ANTES DA REALIZAÇÃO DE QUALQUER ATIVIDADE.
  - RECOMENDAMOS A REALIZAÇÃO DO ESTUDO DOS PROJETOS ANTES DA REALIZAÇÃO DAS ATIVIDADES, POIS O PROFISSIONAL DE EXECUÇÃO É CORRESPONSÁVEL PELO PROCESSO DE ANÁLISE TÉCNICA.
  - ANTES DE INICIAR AS ATIVIDADES DE EXECUÇÃO É FUNDAMENTAL A ELABORAÇÃO DA ART DE EXECUÇÃO CONFORME AS ORIENTAÇÕES DA RESOLUÇÃO 355/2008.
  - SEMPRE OBSERVAR AS UNIDADES DE MEDIDAS INFORMADAS EM PLANTA, POIS PODEM SER ALTERADAS PARA MELHOR REPRESENTAÇÃO DAS INFORMAÇÕES E/OU DE FAULHAS.
  - SEMPRE OBSERVAR AS COTAS INFORMADAS EM PLANTA, POIS PODEM SER MODIFICADAS PARA MELHOR REPRESENTAÇÃO DAS INFORMAÇÕES E/OU DE FAULHAS.
  - ORIENTAÇÕES QUE DEVEM SER ANALISADAS OS ARQUIVOS "FC" DISPONIBILIZADOS, ANTES DE UMA CONSULTA PRÉVIA A EQUIPE DE DESENVOLVIMENTO DOS PROJETOS.
  - PARA TODAS AS CONSULTAS ENVIAR A EQUIPE DE DESENVOLVIMENTO DOS PROJETOS DEVERÁ SER ACIONADA.
  - QUAISQUER ALTERAÇÕES REALIZADAS NO PROJETO PELA EQUIPE DE EXECUÇÃO DEVEM SER DOCUMENTADAS NOS PROJETOS "OS-BIT".

- NOTAS ESPECÍFICAS ESTRUTURAS
- PROJETOS
- EM QUESTÕES ONDE AS DÍVIDAS EOU OVRERÊNCIAS NÃO AFETEM ESTRUTURALMENTE O PLANEJAMENTO ARQUITETÔNICO, OS PROJETOS DE ARQUITETURA SERÃO PRIORIDADE.
  - A ESTRUTURA FOI DIMENSIONADA PARA UTILIZAR CONCRETO 30MPA EM SUA TOTALIDADE.
  - O DETALHE DE FUNDAÇÃO "BLOCOS E ESTACAS" INSERIDO NO DESENHO É APENAS SUGESTIVO, ONDE NUNCA DEVEM SER EXECUTADOS SEM A REALIZAÇÃO DOS ESTUDOS DE SOLO CONFORME AS NORMATIVAS VIGENTES.
  - O DETALHE DE FUNDAÇÃO "ESTACAS ISOLADAS" INSERIDO NO DESENHO É APENAS SUGESTIVO, POIS NUNCA DEVEM SER EXECUTADAS SEM A REALIZAÇÃO DOS ESTUDOS DE SOLO CONFORME AS NORMATIVAS VIGENTES.
  - A ESTRUTURA FOI DIMENSIONADA PARA QUE O BALDRAME ESTEJA 5 CM "CINCO CENTÍMETROS" ABAIXO DO NÍVEL 0 "ZERO" DO PROJETO ARQUITETÔNICO "MORRETES".
  - A ESTRUTURA FOI DIMENSIONADA PARA QUE AS VIGAS BALDRAMES SEJAM EXECUTADAS SOBRE OS BLOCOS PARA MINIMIZAR OS IMPACTOS DE FURTO ESTRUTURAS CONFORME AS CONDIÇÕES REALIZADAS DURANTE O PROCESSO DE ELABORAÇÃO DOS PROJETOS.
  - TODOS OS FURTO NECESSÁRIOS A SEREM CONFECCIONADOS PARA AS INSTALAÇÕES, ESTÃO CONTEMPLADOS NO PROJETO COM TODAS AS INFORMAÇÕES TÉCNICAS PARA SUA PREVISÃO CONSTRUTIVA DURANTE A FASE DE MONTAGEM DE ARMADURA E FORMAS.
  - TODAS AS VIGAS ACIMA DO NÍVEL 0 "ZERO", DEVEM RECEBER UMA CONTRA FLEXA DE 1 CM "UM CENTÍMETRO".
  - TODAS AS LAJES ACIMA DO NÍVEL 0 "ZERO", DEVEM RECEBER UMA CONTRA FLEXA SUPERIOR A 1 CM "UM CENTÍMETRO", ESTÃO SINALIZADAS NA PLANTA DE FORMAS.
  - TODAS AS LAJES ACIMA DO NÍVEL 0 "ZERO", DEVEM RECEBER UMA CONTRA FLEXA DE 1 CM "UM CENTÍMETRO".
  - TODAS AS LAJES ACIMA DO NÍVEL 0 "ZERO", DEVEM RECEBER UMA CONTRA FLEXA SUPERIOR A 1 CM "UM CENTÍMETRO", ESTÃO SINALIZADAS NA PLANTA DE FORMAS.
  - OS DETALHAMENTOS DAS ARMADURAS DOS ELEMENTOS ESTRUTURAS ESTÃO SEPARADOS PELOS NÍVEIS DE EXECUÇÃO.
  - TODOS OS LUGARES QUE CONTEMPLEM A JUNÇÃO DE DOIS BLOCOS ESTRUTURAS, DEVE SER CONSIDERADO A APLICAÇÃO DA JUNTA DE DILATAÇÃO NOS ELEMENTOS EM SUA TOTALIDADE.

- EXECUÇÃO
- RECOMENDAMOS QUE A LOCAÇÃO DA ESTRUTURA SEJA REALIZADA ATRAVÉS DE EQUIPAMENTOS HOMOLOGADOS E DEVIDAMENTE CALIBRADOS PELOS ORGÃOS DE APROVAÇÃO E QUALIDADE ISO 9001.
  - É FUNDAMENTAL A UTILIZAÇÃO DE ESPAÇADORES DE ARMADURA PARA MONTAGEM E CONSTRUÇÃO DE TODOS OS ELEMENTOS ESTRUTURAS.
  - NO ATO DE EXECUÇÃO DAS VIGAS BALDRAMES E BLOCOS, DEVE SER LANÇADO UM TRACO DE BRITA "ZERO" EM TODA SUA ESTRELA.
  - TODAS AS VIGAS BALDRAMES E BLOCOS DEVEM SER IMPERMEABILIZADOS UTILIZANDO MANTA LÍQUIDA.
  - APÓS A REALIZAÇÃO DA CONCRETAÇÃO DOS ELEMENTOS, TODA A ESTRUTURA DEVE PERMANECER COM ESCORAMENTO DE 100% "CEM PORCENTO" PELO PERÍODO DE 30 "TRINTA" DIAS.
  - APÓS A REALIZAÇÃO DA CONCRETAGEM DOS ELEMENTOS QUE POSSUÍM CONTRA FLEXA IGUAL OU SUPERIOR A 3 CM "TRÊS CENTÍMETROS", DEVE PERMANECER COM ESCORAMENTO DE 10% "CEM PORCENTO" PELO PERÍODO DE 45 "QUARENTA E CINCO" DIAS.
  - TODAS AS LAJES DEVEM SER IMPERMEABILIZADAS UTILIZANDO MANTA ALUMINIZADA.
  - OS ELEMENTOS ESTRUTURAS SOMENTE PODEM SER CONCRETADOS APÓS A PLANA VALIDAÇÃO DO ENGENHEIRO DE EXECUÇÃO RESPONSÁVEL PELO PROCESSO DE CONCRETAGEM E MONTAGEM.

Vigas				Pilares			
Nome	Seção (cm)	Elevação (cm)	Nível (cm)	Nome	Seção (cm)	Elevação (cm)	Nível (cm)
VBM-1	15x30	0	0	PM-1	15x40	0	0
VBM-2	15x30	0	0	PM-2	15x40	0	0
VBM-3	15x30	0	0	PM-3	15x40	0	0
VBM-4	15x30	0	0	PM-4	15x25	0	0
VBM-5	15x30	0	0	PM-5	15x25	0	0
VBM-6	15x30	0	0	PM-6	15x25	0	0
VBM-7	15x30	-20	-20	PM-7	15x25	0	0
VBM-8	15x30	0	0	PM-8	15x25	0	0
VBM-9	15x30	0	0	PM-9	15x25	0	0
VBM-10	15x30	0	0	PM-10	15x25	0	0
VBM-11	15x30	0	0	PM-11	15x25	0	0
VBM-12	15x30	0	0	PM-12	15x25	0	0
VBM-13	15x30	0	0	PM-13	15x25	0	0
VBM-14	15x30	-20	-20	PM-14	15x25	0	0
VBM-15	15x30	-20	-20	PM-15	15x25	0	0
VBM-16	15x30	-20	-20	PM-16	15x25	0	0
VBM-17	15x30	0	0	PM-17	15x50	0	0
VBM-18	15x30	0	0	PM-18	15x40	0	0
VBM-19	15x30	0	0	PM-19	20x20	0	0
VBM-20	15x30	0	0	PM-20	15x25	0	0
VBM-21	15x30	0	0	PM-21	15x25	0	0
VBM-22	15x30	0	0	PM-22	20x20	0	0
VBM-23	15x30	0	0	PM-23	15x25	-20	-20
VBM-24	15x30	0	0	PM-25	20x20	0	0
				PM-26	15x25	0	0
				PM-27	20x20	0	0
				PM-28	15x25	-20	-20
				PM-29	15x25	0	0
				PM-30	20x20	0	0
				PM-31	15x25	-20	-20
				PM-32	15x25	0	0
				PM-33	15x25	-20	-20
				PM-35	15x25	0	0
				PM-36	15x25	0	0
				PM-37	15x25	0	0
				PM-38	15x25	0	0
				PM-39	15x25	0	0
				PM-40	15x50	0	0
				PM-42	15x25	0	0
				PM-43	15x25	0	0
				PM-44	15x25	0	0
				PM-45	15x25	0	0
				PM-46	15x25	0	0
				PM-47	15x25	0	0
				PM-48	15x25	0	0
				PM-49	15x50	0	0
				PM-50	15x25	0	0
				PM-51	15x25	0	0
				PM-52	15x25	0	0
				PM-53	15x25	0	0
				PM-54	15x25	0	0
				PM-55	15x25	0	0
				PM-56	15x25	0	0
				PM-57	15x25	0	0
				PM-58	15x25	0	0
				PM-59	15x25	0	0
				PM-60	15x25	0	0
				PM-61	15x25	0	0
				PM-62	15x25	0	0
				PM-63	15x50	0	0

Características dos materiais	
fck	Esq
(kgf/cm²)	(kgf/cm²)
30	268384

Dimensão máxima do agregado = 19 mm

- Legenda dos pilares
- Pilar que passa
  - Fundação
- Legenda das vigas e paredes
- Viga

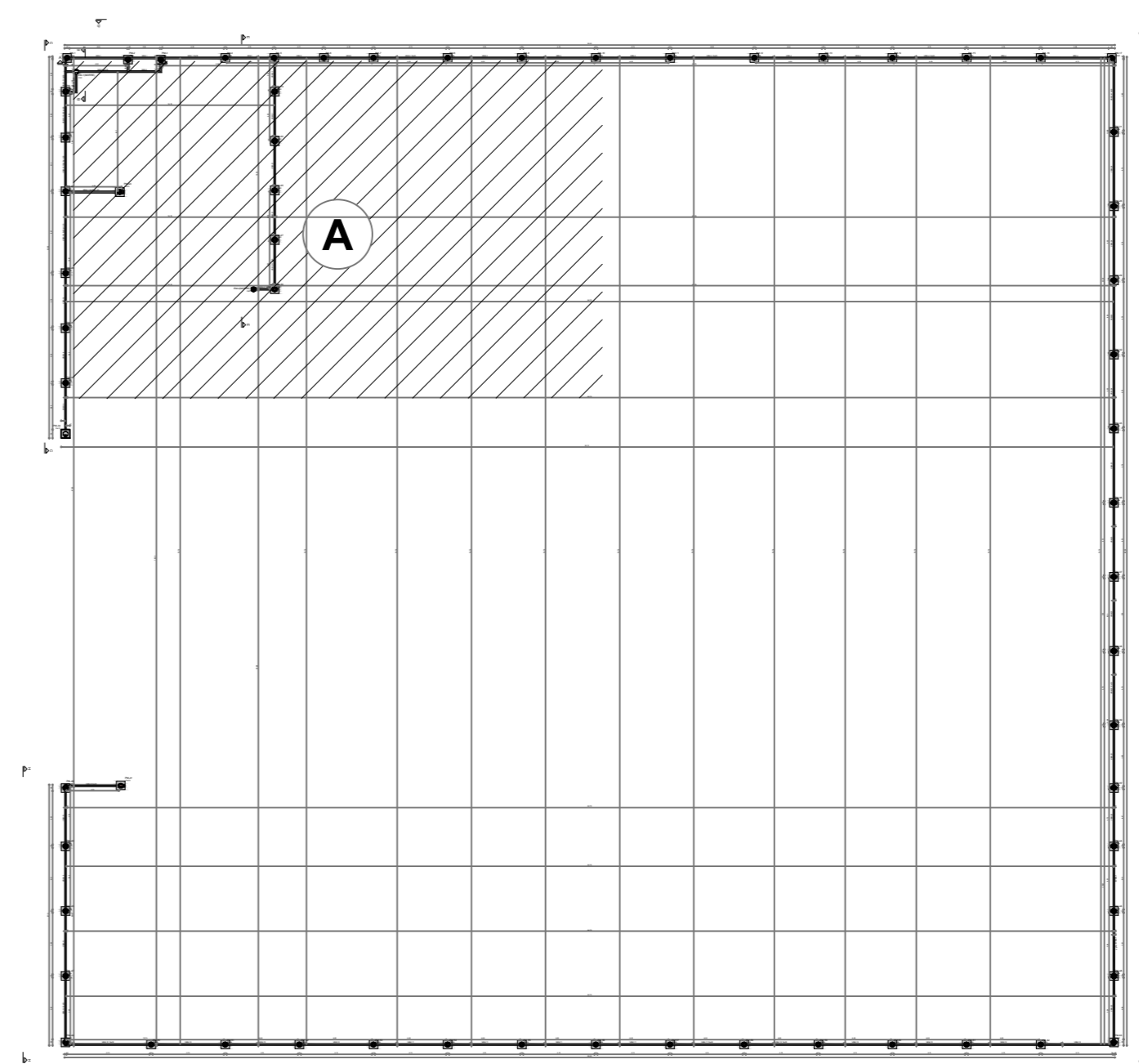

2 MAPA CHAVE  
SEM ESCALA

CONTROLE DE REVISÕES

Nº	DATA	DESCRIÇÃO

**FNDE** Fundação Nacional de Desenvolvimento  
**MINISTÉRIO DA EDUCAÇÃO**

**PROJETO PADRÃO - FNDE**

PROPRIETÁRIO: \_\_\_\_\_  
 ENDEREÇO: \_\_\_\_\_  
 MUNICÍPIO - UF: \_\_\_\_\_

PROPRIETÁRIO: \_\_\_\_\_  
 RESP. TÉCNICO: \_\_\_\_\_ CREA: \_\_\_\_\_  
 AUTOR DO PROJETO: \_\_\_\_\_ CAU: \_\_\_\_\_

DULO: \_\_\_\_\_ CREA: \_\_\_\_\_  
 RA: \_\_\_\_\_

OBSERVAÇÕES:

**ESCOLA 13 SALAS DE AULA - MODELO TÉRREO**  
**PROJETO DE ESTRUTURA**

COORDENAÇÃO: \_\_\_\_\_  
 CGEST - Coordenação Geral de Infraestrutura Educacional

PLANTA DE FORMA FUNDAÇÃO - PARTE A

MURO

SFN

REVISÃO	ESCALA	INDICADA	PRANCHAS
R-00			123/147

FORMATO: A0

DATA EMISSÃO: JAN/2022



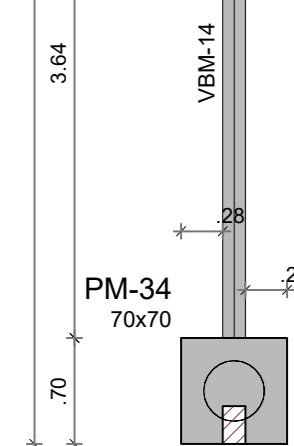

C

47,50

78,90

78,70

78,70

78,70

78,70

78,70

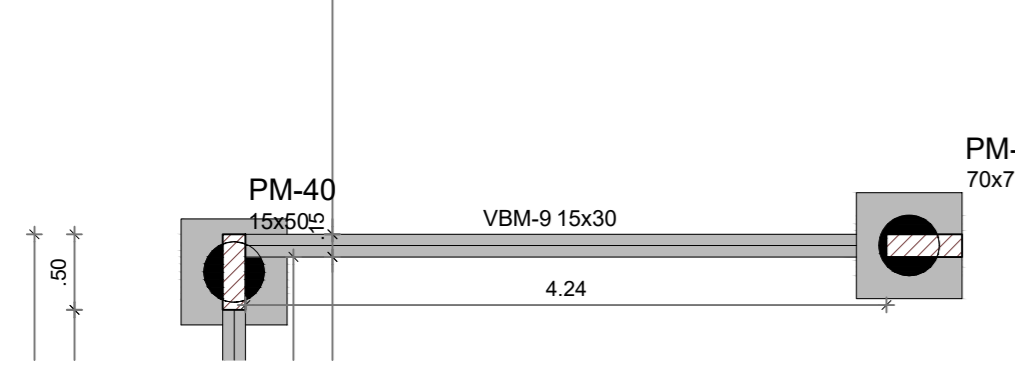

1 PLANTA DE FORMA FUNDAÇÃO - PARTE B  
ESCALA 1:50

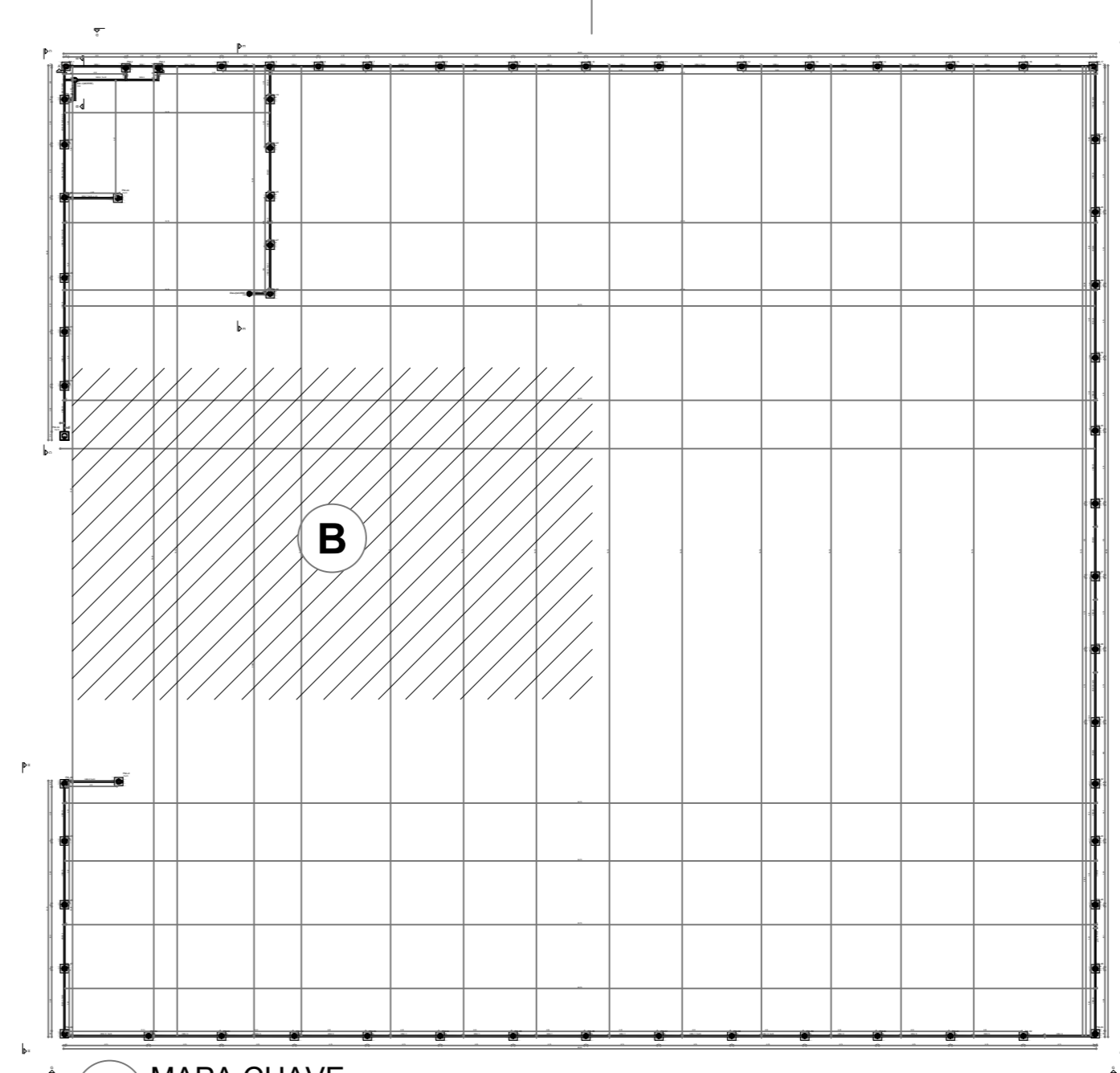

2 MAPA CHAVE  
SEM ESCALA

85,13

- NOTAS GERAIS:
1. TODAS AS MEDIDAS DEVEM SER CONFERIDAS EM OBRA "IN LOCO" ANTES DA REALIZAÇÃO DE QUALQUER ATIVIDADE.
  2. RECOMENDAMOS A REALIZAÇÃO DO ESTUDO DOS PROJETOS ANTES DA REALIZAÇÃO DAS ATIVIDADES. POIS O PROFISSIONAL DE EXECUÇÃO É CORRESPONSÁVEL PELO PROCESSO DE ANÁLISE TÉCNICA.
  3. ANTES DE INICIAR AS ATIVIDADES DE EXECUÇÃO E FUNDAMENTAL, A ELABORAÇÃO DA ART DE EXECUÇÃO CONFORME AS ORIENTAÇÕES DA NBR 6401.
  4. SEMPRE OBSERVAR AS UNIDADES DE MEDIDAS INFORMADAS EM PLANTA. POIS PODEM SER ALTERADAS PARA MELHOR REPRESENTAÇÃO DAS INFORMAÇÕES E/OU DETALHES.
  5. ORIENTAÇÕES QUE DEVEM SER ANALISADAS OS ARQUIVOS .IF, DISPONIBILIZADOS, ANTES DE UMA CONSULTA PRÉVIA A EQUIPE DE DESENVOLVIMENTO DOS PROJETOS.
  6. PARA TODAS AS QUALQUER DIVERGÊNCIAS, A EQUIPE DE DESENVOLVIMENTO DOS PROJETOS DEVERÁ SER ACIONADA.
  7. QUANTAS ALTERAÇÕES REALIZADAS NO PROJETO PELA EQUIPE DE EXECUÇÃO DEVEM SER DOCUMENTADAS NOS PROJETOS "AS BUILT".

- NOTAS ESPECÍFICAS ESTRUTURAS:
- PROJETOS:
1. EM QUESTÕES ONDE AS DOVIDAS E/OU DIVERGÊNCIAS NÃO AFETEM ESTRUTURALMENTE O PLANEJAMENTO ARQUITETÔNICO, OS PROJETOS DE ARQUITETURA SERÃO PRIORIDADE.
  2. A ESTRUTURA FOI DIMENSIONADA PARA UTILIZAR CONCRETO 30MPa EM SUA TOTALIDADE.
  3. O DETALHE DE FUNDAÇÃO "BLOCOS E ESTACAS" INSERIDO NO DESENHO É APENAS SUGESTIVO, ONDE NUNCA DEVEM SER EXECUTADOS SEM A REALIZAÇÃO DOS ESTUDOS DE SOLO CONFORME AS NORMATIVAS VIGENTES.
  4. O DETALHE DE FUNDAÇÃO "ESTACAS ISOLADAS" INSERIDO NO DESENHO É APENAS SUGESTIVO, POIS NUNCA DEVEM SER EXECUTADOS SEM A REALIZAÇÃO DOS ESTUDOS DE SOLO CONFORME AS NORMATIVAS VIGENTES.
  5. A ESTRUTURA FOI DIMENSIONADA PARA QUE O BALDRAME ESTEJA 5 CM "CINCO CENTÍMETROS" ABAIXO DO NÍVEL 0 "ZERO" DO PROJETO ARQUITETÔNICO "MARGARITÓ".
  6. A ESTRUTURA FOI DIMENSIONADA PARA QUE AS VIGAS BALDRAMES SEJAM EXECUTADAS SOBRE OS BLOCOS PARA MINIMIZAR OS IMPACTOS DE FURTO ESTRUTURAS CONFORME AS CONDIÇÕES REALIZADAS DURANTE O PROCESSO DE ELABORAÇÃO DOS PROJETOS.
  7. TODOS OS FURTO NECESSÁRIOS A SEREM CONFECCIONADOS PARA AS INSTALAÇÕES, ESTÃO CONTEMPLADOS NO PROJETO COM TODAS AS INFORMAÇÕES TÉCNICAS PARA SUA PREVISÃO CONSTRUTIVA DURANTE A FASE DE MONTAGEM DE ARMADURA E FORMAS.
  8. TODAS AS VIGAS ACIMA DO NÍVEL 0 "ZERO", DEVEM RECEBER UMA CONTRA FLEXA DE 1 CM "UM CENTÍMETRO".
  9. TODAS AS VIGAS ACIMA DO NÍVEL 0 "ZERO", QUE NÃO RECEBEREM DE UMA CONTRA FLEXA SUPERIOR A 1 CM "UM CENTÍMETRO", ESTÃO SINALIZADAS NA PLANTA DE FORMAS.
  10. TODAS AS LAJES ACIMA DO NÍVEL 0 "ZERO", QUE NÃO RECEBEREM UMA CONTRA FLEXA DE 1 CM "UM CENTÍMETRO", ESTÃO SINALIZADAS NA PLANTA DE FORMAS.
  11. TODAS AS LAJES ACIMA DO NÍVEL 0 "ZERO", DEVEM NECESSARIAMENTE RECEBER UMA CONTRA FLEXA SUPERIOR A 1 CM "UM CENTÍMETRO", ESTÃO SINALIZADAS NA PLANTA DE FORMAS.
  12. OS DETALHAMENTOS DAS ARMADURAS DOS ELEMENTOS ESTRUTURAS ESTÃO SEPARADOS NOS NÍVEIS DE EXECUÇÃO.
  13. TODOS OS LUGARES QUE CONTEMPLAREM A JUNTURA DE DOIS BLOCOS ESTRUTURAS, DEVE SER CONSIDERADO A APLICAÇÃO DA JUNTA DE DILATAÇÃO NOS ELEMENTOS EM SUA TOTALIDADE.

- EXECUÇÃO:
1. RECOMENDAMOS QUE A LOCAÇÃO DA ESTRUTURA SEJA REALIZADA ATRAVÉS DE EQUIPAMENTOS HOMOLOGADOS E DEVIDAMENTE CALIBRADOS PELOS ORGÃOS DE APROVAÇÃO E QUALIDADE DE SERVIÇO.
  2. É FUNDAMENTAL A UTILIZAÇÃO DE ESPAÇADORES DE ARMADURA PARA MONTAGEM E CONSTRUÇÃO DE TODOS OS ELEMENTOS ESTRUTURAS.
  3. NO ATO DE EXECUÇÃO DAS VIGAS BALDRAMES E BLOCOS, DEVE SER LANÇADO UM TRACO DE BRITA 0 "ZERO" EM TODA SUA ESTRELA.
  4. TODAS AS VIGAS BALDRAMES E BLOCOS DEVEM SER IMPERMEABILIZADOS UTILIZANDO A APLICAÇÃO DE MANTA LÍQUIDA.
  5. APÓS A REALIZAÇÃO DA CONCRETAGEM DOS ELEMENTOS, TODA A ESTRUTURA DEVE PERMANECER COM ESCORAMENTO DE 100% "CEM PORCENTO" PELO PERÍODO DE 30 "TRINTA" DIAS.
  6. APÓS A REALIZAÇÃO DA CONCRETAGEM DOS ELEMENTOS QUE POSSUÍREM CONTRA FLEXA IGUAL OU SUPERIOR A 3 CM "TRÊS CENTÍMETROS", DEVEM PERMANECER COM ESCORAMENTO DE 10% "CEM PORCENTO" PELO PERÍODO DE 45 "QUARENTA E CINCO" DIAS.
  7. TODAS AS LAJES DEVEM SER IMPERMEABILIZADAS UTILIZANDO MANTA ALUMINIZADA.
  8. OS ELEMENTOS ESTRUTURAS SOMENTE PODEM SER CONCRETADOS APÓS A PLENA VALIDAÇÃO DO ENGENHEIRO DE EXECUÇÃO RESPONSÁVEL PELO PROCESSO DE CONCRETAGEM E MONTAGEM.

Vigas				Pilares			
Nome	Seção (cm)	Elevação (cm)	Nível (cm)	Nome	Seção (cm)	Elevação (cm)	Nível (cm)
VBM-1	15x30	0	0	PM-1	15x40	0	0
VBM-2	15x30	0	0	PM-2	15x40	0	0
VBM-3	15x30	0	0	PM-3	15x40	0	0
VBM-4	15x30	0	0	PM-4	15x25	0	0
VBM-5	15x30	0	0	PM-5	15x25	0	0
VBM-6	15x30	0	0	PM-6	15x25	0	0
VBM-7	15x30	-20	-20	PM-7	15x25	0	0
VBM-8	15x30	0	0	PM-8	15x25	0	0
VBM-9	15x30	0	0	PM-9	15x25	0	0
VBM-10	15x30	0	0	PM-10	15x25	0	0
VBM-11	15x30	0	0	PM-11	15x25	0	0
VBM-12	15x30	0	0	PM-12	15x25	0	0
VBM-13	15x30	0	0	PM-13	15x25	0	0
VBM-14	15x30	-20	-20	PM-14	15x25	0	0
VBM-15	15x30	-20	-20	PM-15	15x25	0	0
VBM-16	15x30	-20	-20	PM-16	15x25	0	0
VBM-17	15x30	0	0	PM-17	15x50	0	0
VBM-18	15x30	0	0	PM-18	15x40	0	0
VBM-19	15x30	0	0	PM-19	20x20	0	0
VBM-20	15x30	0	0	PM-20	15x25	0	0
VBM-21	15x30	0	0	PM-21	15x25	0	0
VBM-22	15x30	0	0	PM-22	20x20	0	0
VBM-23	15x30	0	0	PM-23	15x25	-20	-20
VBM-24	15x30	0	0	PM-25	20x20	0	0
				PM-26	15x25	0	0
				PM-27	20x20	0	0
				PM-28	15x25	-20	-20
				PM-29	15x25	0	0
				PM-30	20x20	0	0
				PM-31	15x25	-20	-20
				PM-32	15x25	0	0
				PM-33	15x25	-20	-20
				PM-35	15x25	0	0
				PM-36	15x25	0	0
				PM-37	15x25	0	0
				PM-38	15x25	0	0
				PM-39	15x25	0	0
				PM-40	15x50	0	0
				PM-42	15x25	0	0
				PM-43	15x25	0	0
				PM-44	15x25	0	0
				PM-45	15x25	0	0
				PM-46	15x25	0	0
				PM-47	15x25	0	0
				PM-48	15x25	0	0
				PM-49	15x50	0	0
				PM-50	15x25	0	0
				PM-51	15x25	0	0
				PM-52	15x25	0	0
				PM-53	15x25	0	0
				PM-54	15x25	0	0
				PM-55	15x25	0	0
				PM-56	15x25	0	0
				PM-57	15x25	0	0
				PM-58	15x25	0	0
				PM-59	15x25	0	0
				PM-60	15x25	0	0
				PM-61	15x25	0	0
				PM-62	15x25	0	0
				PM-63	15x50	0	0

Características dos materiais	
fck	Ec
(kgf/cm²)	(kgf/cm²)
300	268384

Dimensão máxima do agregado = 19 mm

Legenda dos pilares

PM-1	15x40
PM-2	15x40
PM-3	15x40
PM-4	15x25
PM-5	15x25
PM-6	15x25
PM-7	15x25
PM-8	15x25
PM-9	15x25
PM-10	15x25
PM-11	15x25
PM-12	15x25
PM-13	15x25
PM-14	15x25
PM-15	15x25
PM-16	15x25
PM-17	15x50
PM-18	15x40
PM-19	20x20
PM-20	15x25
PM-21	15x25
PM-22	20x20
PM-23	15x25
PM-25	20x20
PM-26	15x25
PM-27	20x20
PM-28	15x25
PM-29	15x25
PM-30	20x20
PM-31	15x25
PM-32	15x25
PM-33	15x25
PM-35	15x25
PM-36	15x25
PM-37	15x25
PM-38	15x25
PM-39	15x25
PM-40	15x50
PM-42	15x25
PM-43	15x25
PM-44	15x25
PM-45	15x25
PM-46	15x25
PM-47	15x25
PM-48	15x25
PM-49	15x50
PM-50	15x25
PM-51	15x25
PM-52	15x25
PM-53	15x25
PM-54	15x25
PM-55	15x25
PM-56	15x25
PM-57	15x25
PM-58	15x25
PM-59	15x25
PM-60	15x25
PM-61	15x25
PM-62	15x25
PM-63	15x50

Legenda das vigas e paredes

Viga
------

CONTROLE DE REVISÕES

Nº	DATA	DESCRIÇÃO

**FNDE** *Fundo Nacional de Desenvolvimento da Educação*

**MINISTÉRIO DA EDUCAÇÃO**

**PROJETO PADRÃO - FNDE**

PROPRIETÁRIO: \_\_\_\_\_

ENDEREÇO: \_\_\_\_\_

MUNICÍPIO - UF: \_\_\_\_\_

PROPRIETÁRIO: \_\_\_\_\_

RESP. TÉCNICO: \_\_\_\_\_ CREA: \_\_\_\_\_

AUTOR DO PROJETO: \_\_\_\_\_ CAU: \_\_\_\_\_

D/LFO	CREA
	RA

OBSERVAÇÕES:

**ESCOLA 13 SALAS DE AULA - MODELO TÉRREO**

**PROJETO DE ESTRUTURA**

COORDENAÇÃO	PLANTA DE FORMA FUNDAÇÃO - PARTE B	SRN
CGEST - Coordenação Geral de Infraestrutura Educacional	MURO	SCF

REVISÃO	ESCALA	INDICADA	PRANCHAS
R-00			124/147

FORMATO	DATA EMISSÃO
A0	JAN/2022